



KEPUTUSAN MENTERI AGAMA REPUBLIK INDONESIA
NOMOR 1364 TAHUN 2021
TENTANG
PETA PROSES BISNIS KEMENTERIAN AGAMA
DENGAN RAHMAT TUHAN YANG MAHA ESA
MENTERI AGAMA REPUBLIK INDONESIA,

- Menimbang : a. bahwa untuk melaksanakan tugas dan fungsi Kementerian Agama, perlu ditetapkan peta bisnis proses yang menggambarkan tata hubungan kerja yang efektif dan efisien antarunit organisasi;
- b. bahwa Keputusan Menteri Agama Nomor 270 Tahun 2016 tentang Peta Proses Bisnis Kementerian Agama sudah tidak sesuai dengan perkembangan hukum dan kebutuhan organisasi sehingga perlu diganti;
- c. bahwa berdasarkan pertimbangan sebagaimana dimaksud dalam huruf a dan huruf b, perlu menetapkan Keputusan Menteri Agama tentang Peta Proses Bisnis Kementerian Agama;
- Mengingat : 1. Undang-Undang Nomor 30 Tahun 2014 tentang Administrasi Pemerintahan (Lembaran Negara Republik Indonesia Tahun 2014 Nomor 292, Tambahan Lembaran Republik Indonesia Nomor 5601);
2. Peraturan Presiden Nomor 83 Tahun 2015 tentang Kementerian Agama (Lembaran Negara Republik Indonesia Tahun 2015 Nomor 168);
3. Peraturan Menteri Agama Nomor 42 Tahun 2016 tentang Organisasi dan Tata Kerja Kementerian Agama (Berita Negara Republik Indonesia Tahun 2016 Nomor 1495);
4. Peraturan Menteri Pendayagunaan Aparatur Negara dan Reformasi Birokrasi Nomor 19 Tahun 2018 tentang Penyusunan Peta Proses Bisnis Instansi Pemerintah (Berita Negara Republik Indonesia Tahun 2018 Nomor 411);
5. Peraturan Menteri Agama Nomor 19 Tahun 2019 tentang Organisasi dan Tata Kerja Instansi Vertikal

Kementerian Agama (Berita Negara Republik Indonesia Tahun 2019 Nomor 1115);

MEMUTUSKAN:

- Menetapkan : KEPUTUSAN MENTERI AGAMA TENTANG PETA PROSES BISNIS KEMENTERIAN AGAMA.
- KESATU : Menetapkan Peta Proses Bisnis Kementerian Agama yang memuat proses bisnis Kementerian Agama dalam melaksanakan tugas dan fungsi di bidang agama sebagaimana tercantum dalam Lampiran yang merupakan bagian tidak terpisahkan dari Keputusan ini.
- KEDUA : Peta Proses Bisnis sebagaimana dimaksud dalam Diktum KESATU menggambarkan hubungan kerja yang efektif dan efisien antarunit organisasi berdasarkan jenis gambar peta yang terdiri atas:
- a. peta proses;
 - b. peta subproses;
 - c. peta relasi; dan
 - d. peta lintas fungsi.
- KETIGA : Peta proses sebagaimana dimaksud dalam Diktum KEDUA huruf a terdiri atas:
- a. proses utama, merupakan proses yang meliputi menciptakan aliran nilai utama Kementerian Agama, meliputi:
 1. pemahaman dan layanan keagamaan;
 2. pemeliharaan kerukunan umat beragama;
 3. optimalisasi potensi ekonomi keagamaan;
 4. penjaminan produk halal;
 5. peningkatan kualitas pendidikan agama dan keagamaan;
 6. peningkatan akses dan mutu pendidikan madrasah;
 7. peningkatan akses, mutu, relevansi, dan daya saing pendidikan tinggi keagamaan;
 8. peningkatan mutu pesantren; dan
 9. peningkatan kualitas penyelenggaraan haji dan umrah.
 - b. proses pendukung, merupakan proses yang mengelola operasional dari suatu sistem dan memastikan proses utama berjalan dengan baik, meliputi:
 1. pengelolaan layanan hukum, administrasi, dan sarana prasarana;
 2. penataan organisasi dan sistem manajemen;

3. pengelolaan dan pengembangan sumber daya manusia;
 4. pengelolaan kinerja dan anggaran;
 5. pengelolaan data, pelayanan informasi publik/pengaduan, dan sistem informasi; dan
 6. pelayanan media, humas, dan antarlembaga.
- c. proses lainnya, merupakan proses yang tidak memiliki kaitan langsung dengan proses inti namun menghasilkan nilai manfaat bagi pemangku kepentingan eksternal, yakni peningkatan sistem pengawasan.

KEEMPAT : Peta subproses sebagaimana dimaksud dalam Diktum KEDUA huruf b merupakan uraian dari setiap peta proses bisnis.

KELIMA : Peta relasi sebagaimana dimaksud dalam Diktum KEDUA huruf c merupakan peta yang menggambarkan hubungan antarpelaku sesuai struktur organisasi untuk setiap subproses yang ada.

KEENAM : Peta lintas fungsi sebagaimana dimaksud dalam Diktum KEDUA huruf d merupakan peta yang menggambarkan rangkaian kerja suatu proses beserta unit organisasi.

KETUJUH : Peta Proses Bisnis pada peta lintas fungsi sebagaimana dimaksud dalam Diktum KEENAM membentuk suatu proses kerja masing-masing unit organisasi/kerja Kementerian Agama.

KEDELAPAN : Pada saat Keputusan ini mulai berlaku, Keputusan Menteri Agama Nomor 270 Tahun 2016 tentang Peta Proses Bisnis Kementerian Agama, dicabut dan dinyatakan tidak berlaku.

KESEMBILAN : Keputusan ini mulai berlaku pada tanggal ditetapkan.

Ditetapkan di Jakarta

pada tanggal 30 Desember 2021

MENTERI AGAMA REPUBLIK INDONESIA,

YAQUT CHOLIL QOUMAS

PETA PROSES BISNIS KEMENTERIAN AGAMA

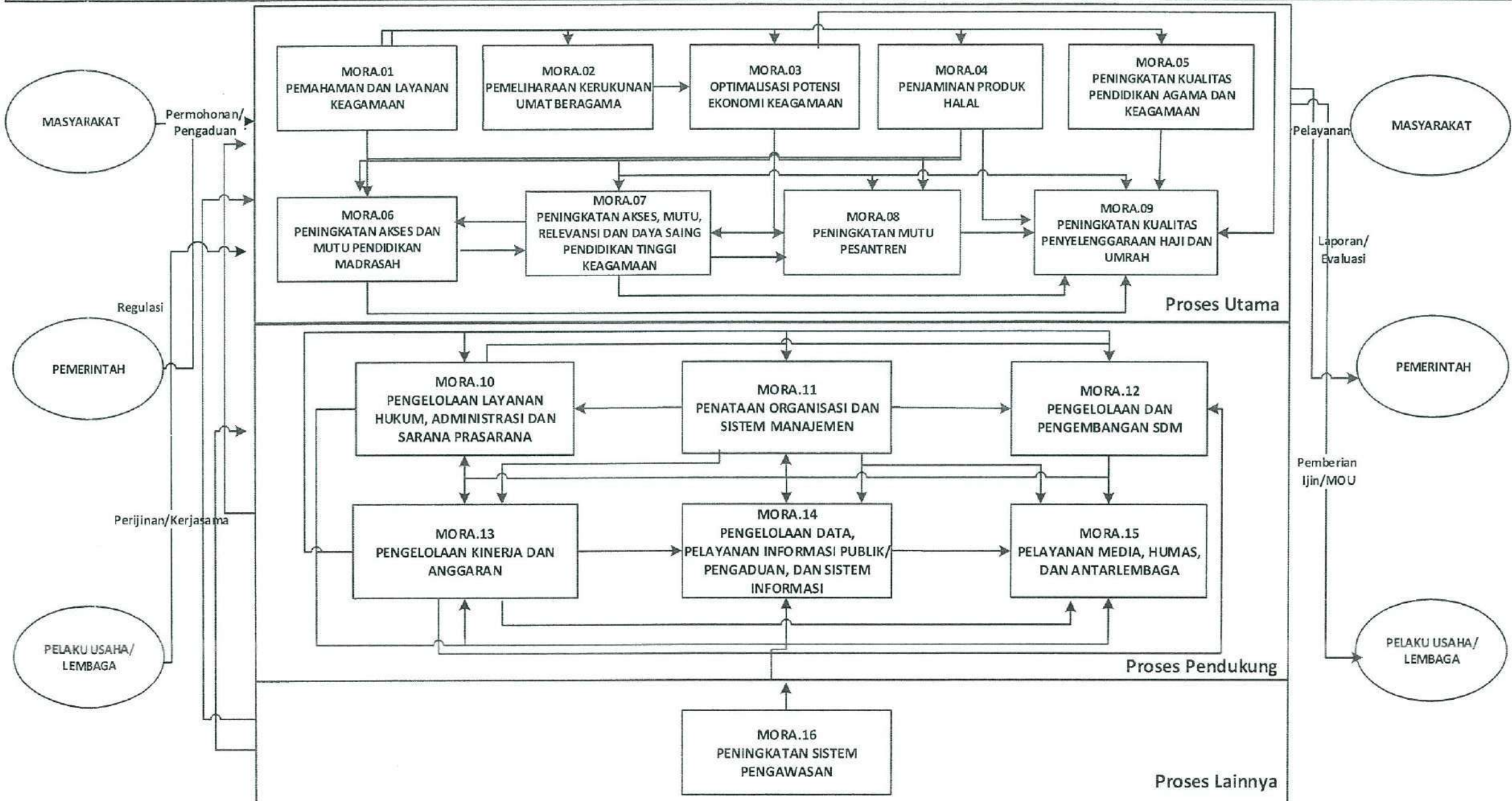

PETA RELASI KEMENTERIAN AGAMA

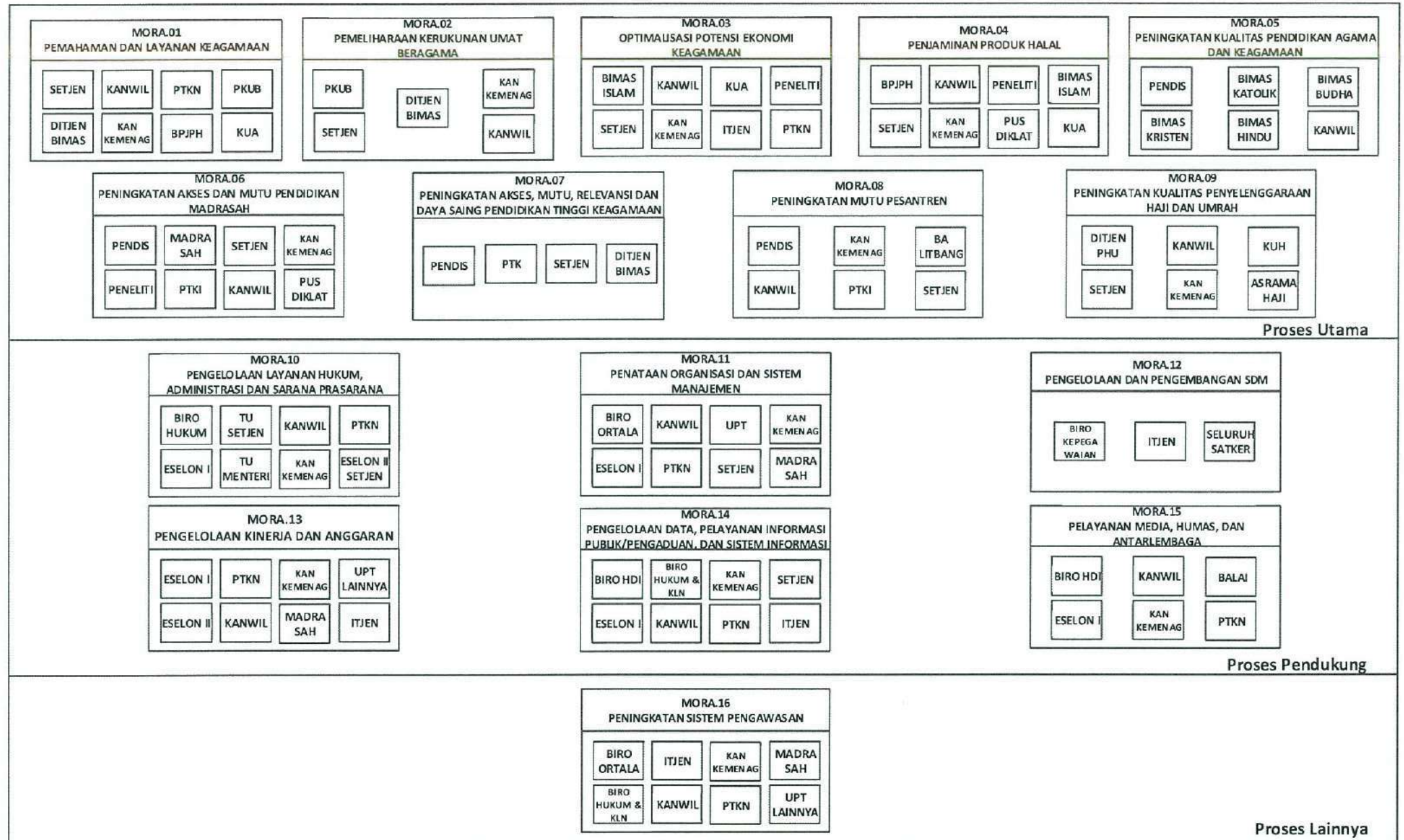

SUBPROCESS MAP

MORA.01 PEMAHAMAN DAN LAYANAN KEAGAMAAN

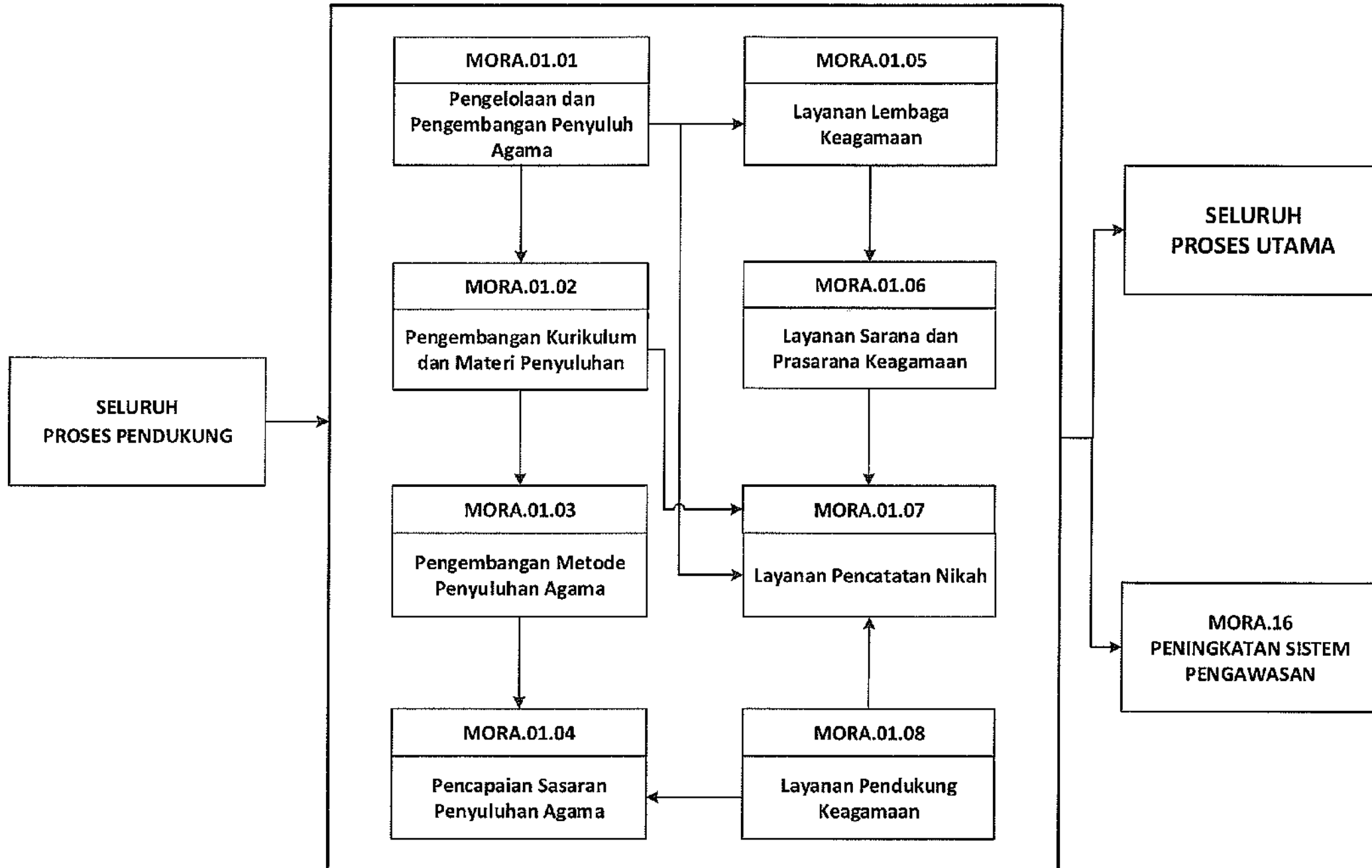

SUBPROCESS MAP
MORA.02 PEMELIHARAAN KERUKUNAN UMAT BERAGAMA

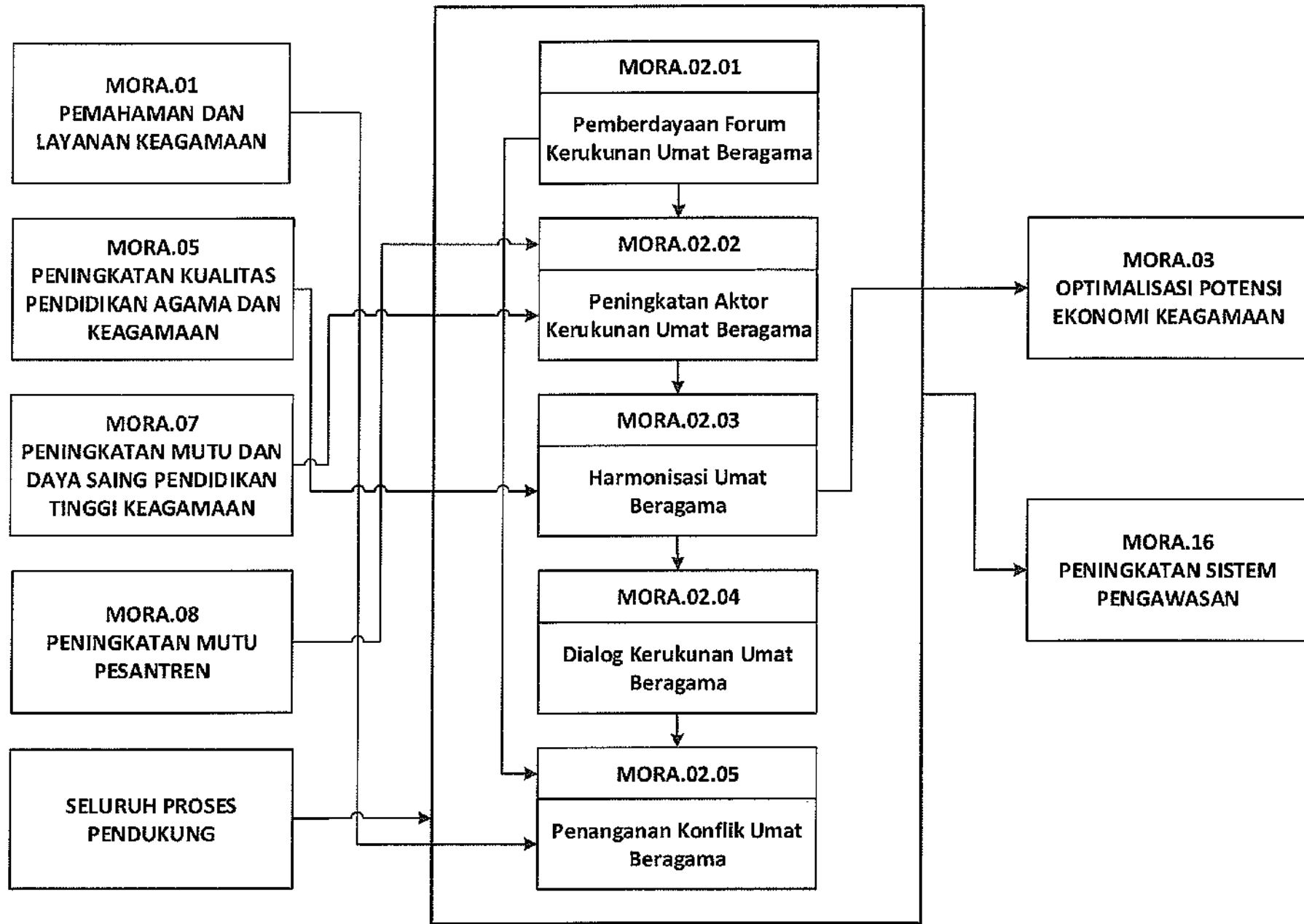

SUBPROCESS MAP

MORA.03 OPTIMALISASI POTENSI EKONOMI KEAGAMAAN

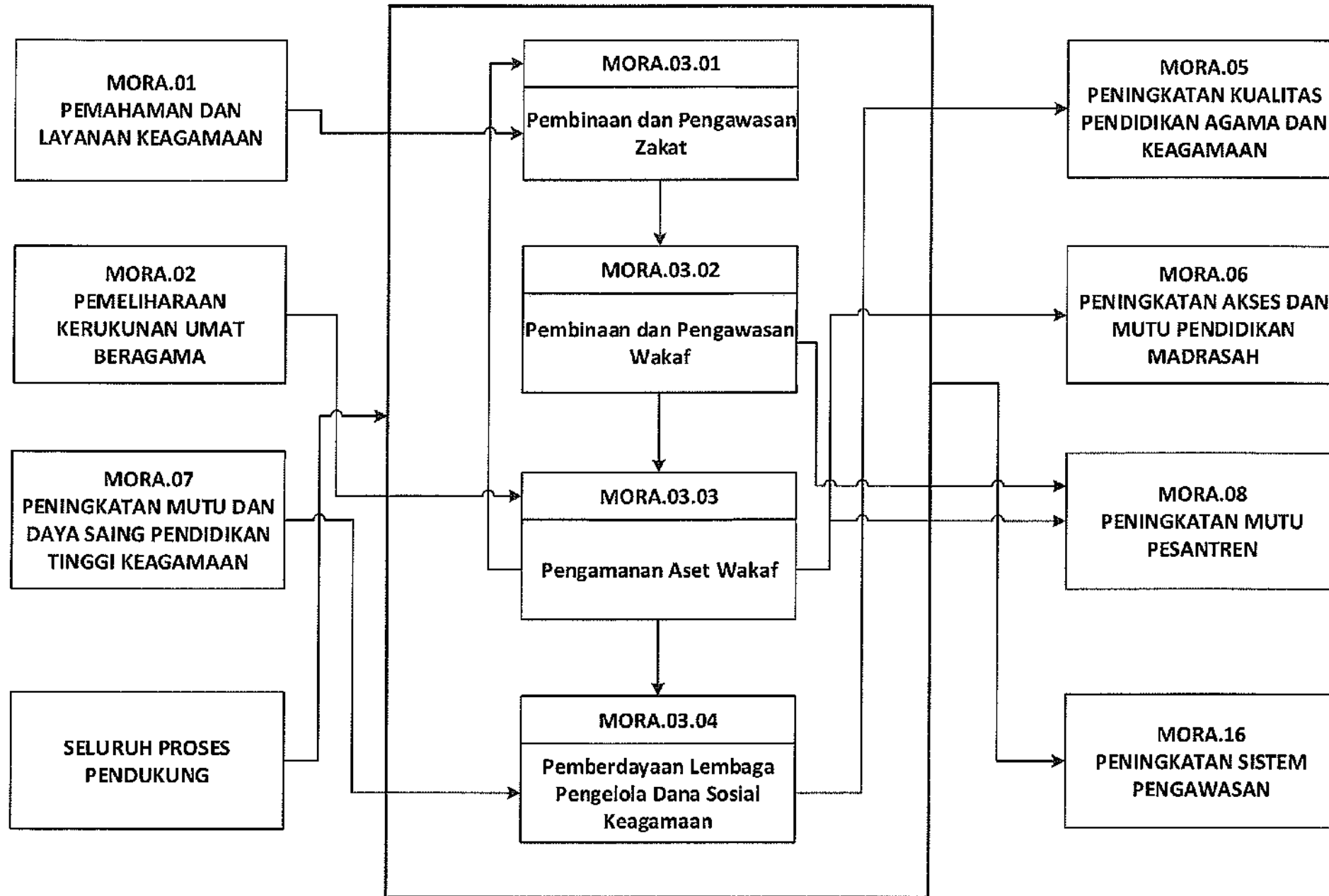

SUBPROCESS MAP

MORA.04 PENJAMINAN PRODUK HALAL

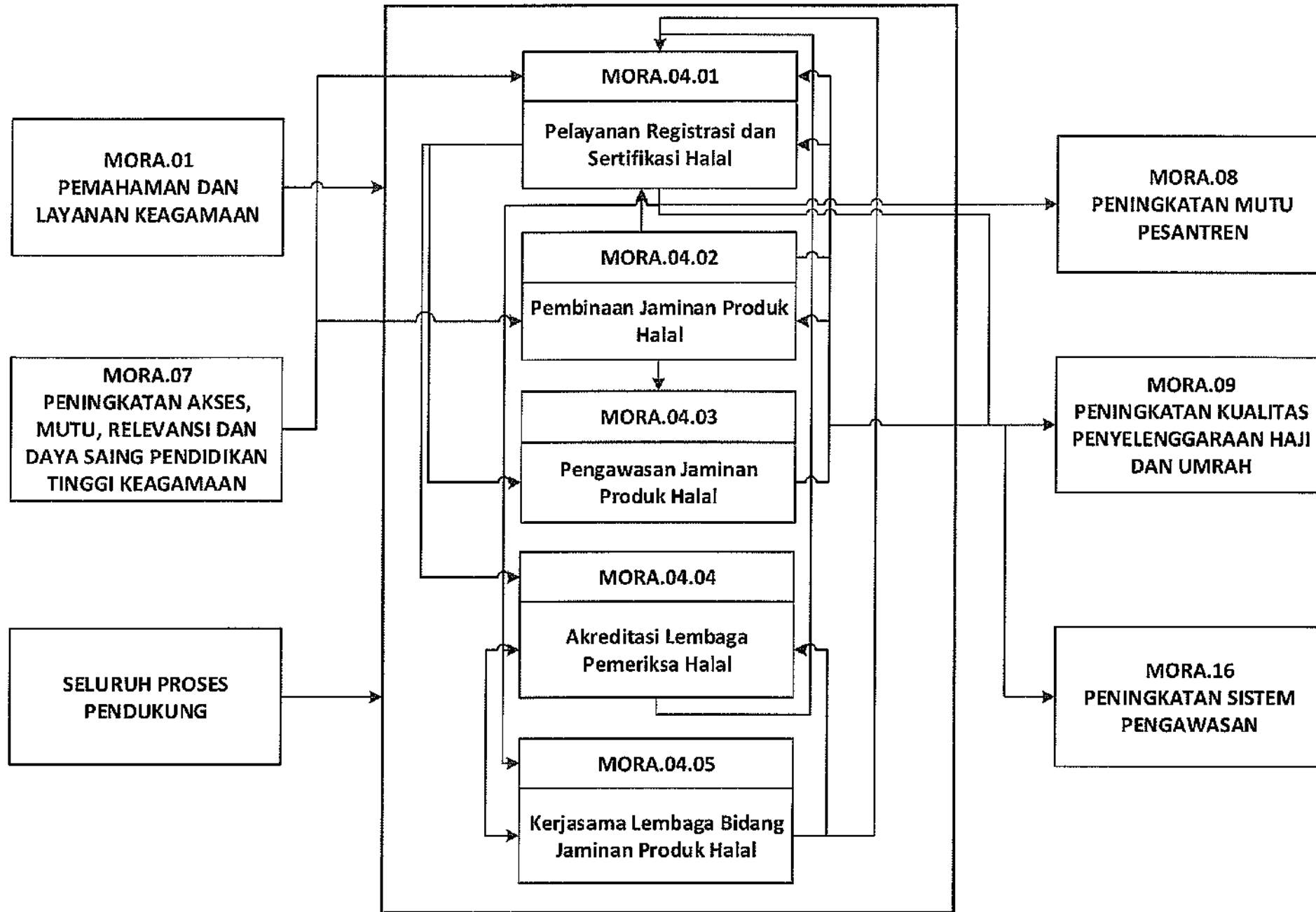

SUBPROCESS MAP

MORA.05 PENINGKATAN KUALITAS PENDIDIKAN AGAMA DAN KEAGAMAAN

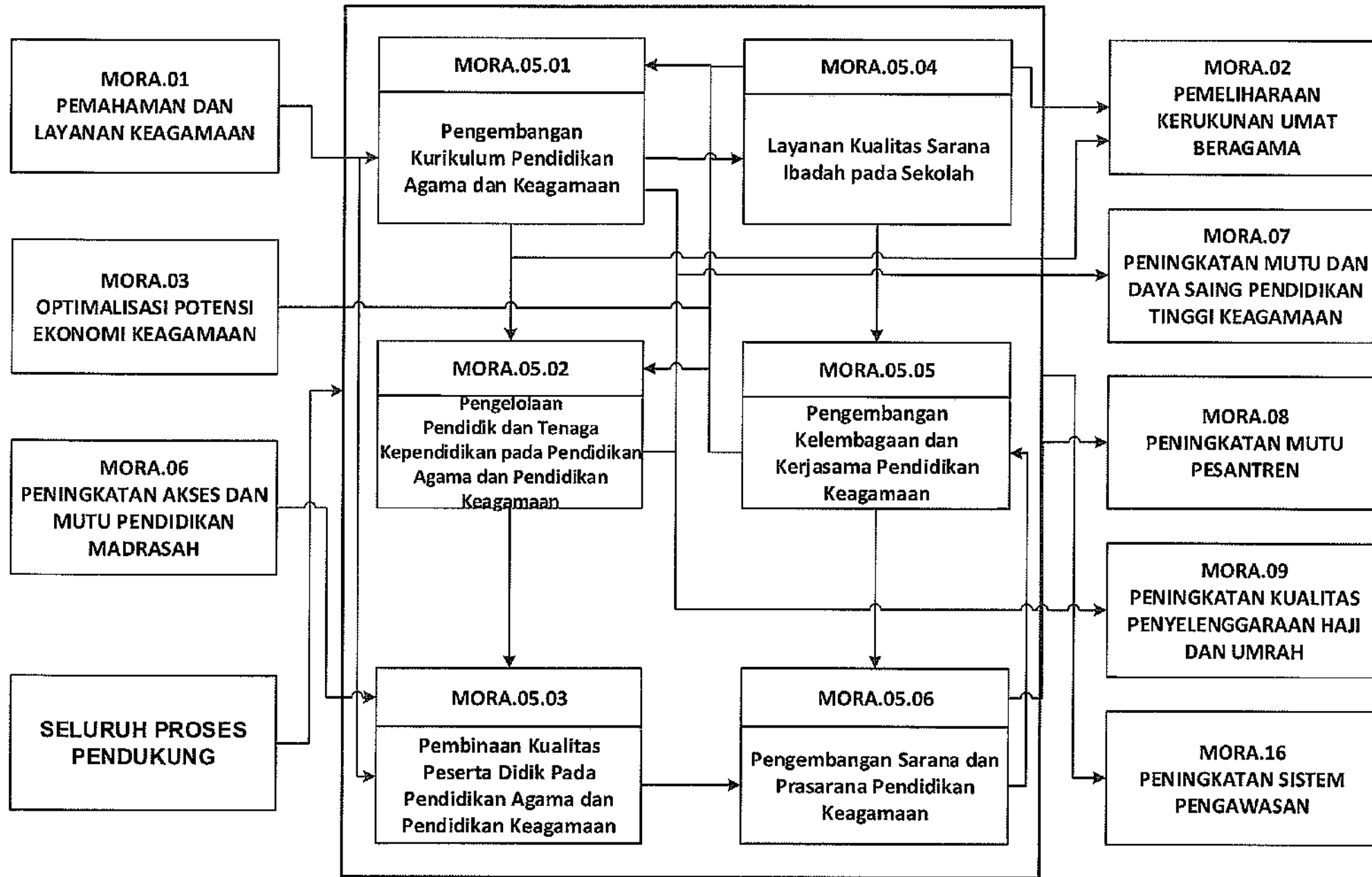

SUBPROCESS MAP

MORA.06 PENINGKATAN AKSES DAN MUTU PENDIDIKAN MADRASAH

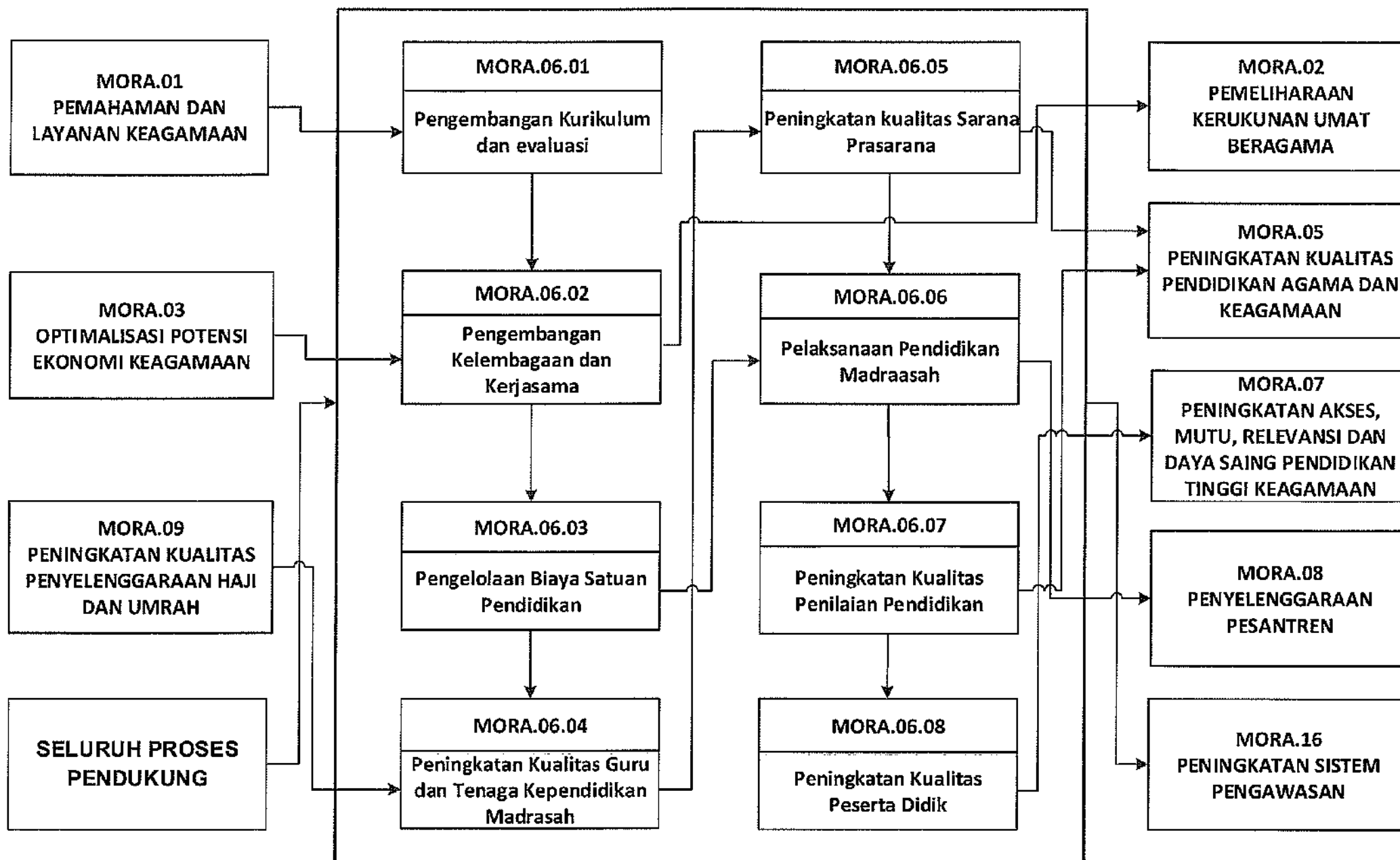

SUBPROSES MAP

MORA.07 PENINGKATAN AKSES, MUTU, RELEVANSI DAN DAYA SAING PENDIDIKAN TINGGI KEAGAMAAN

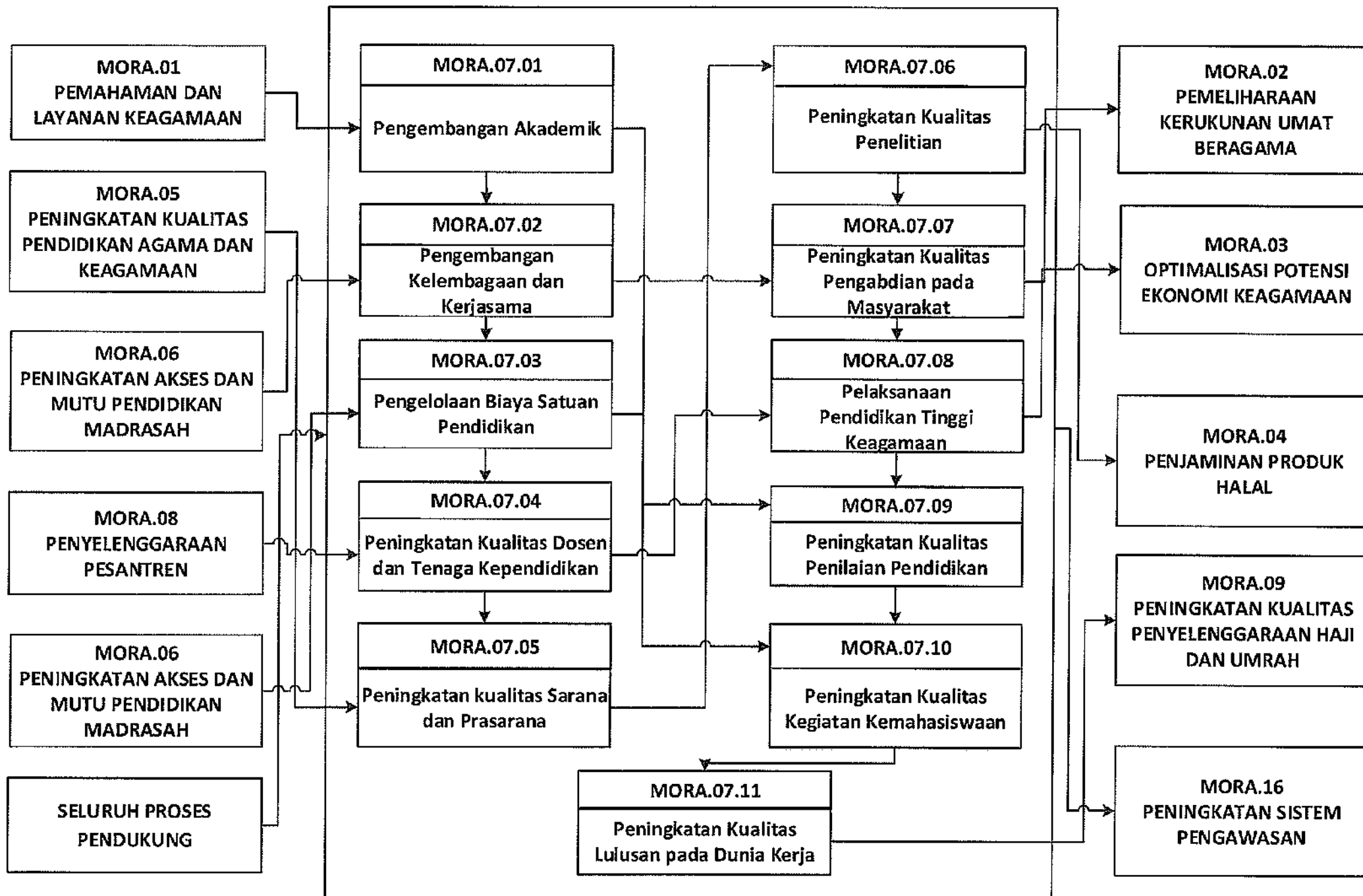

SUBPROCESS MAP

MORA.08 PENINGKATAN MUTU PESANTREN

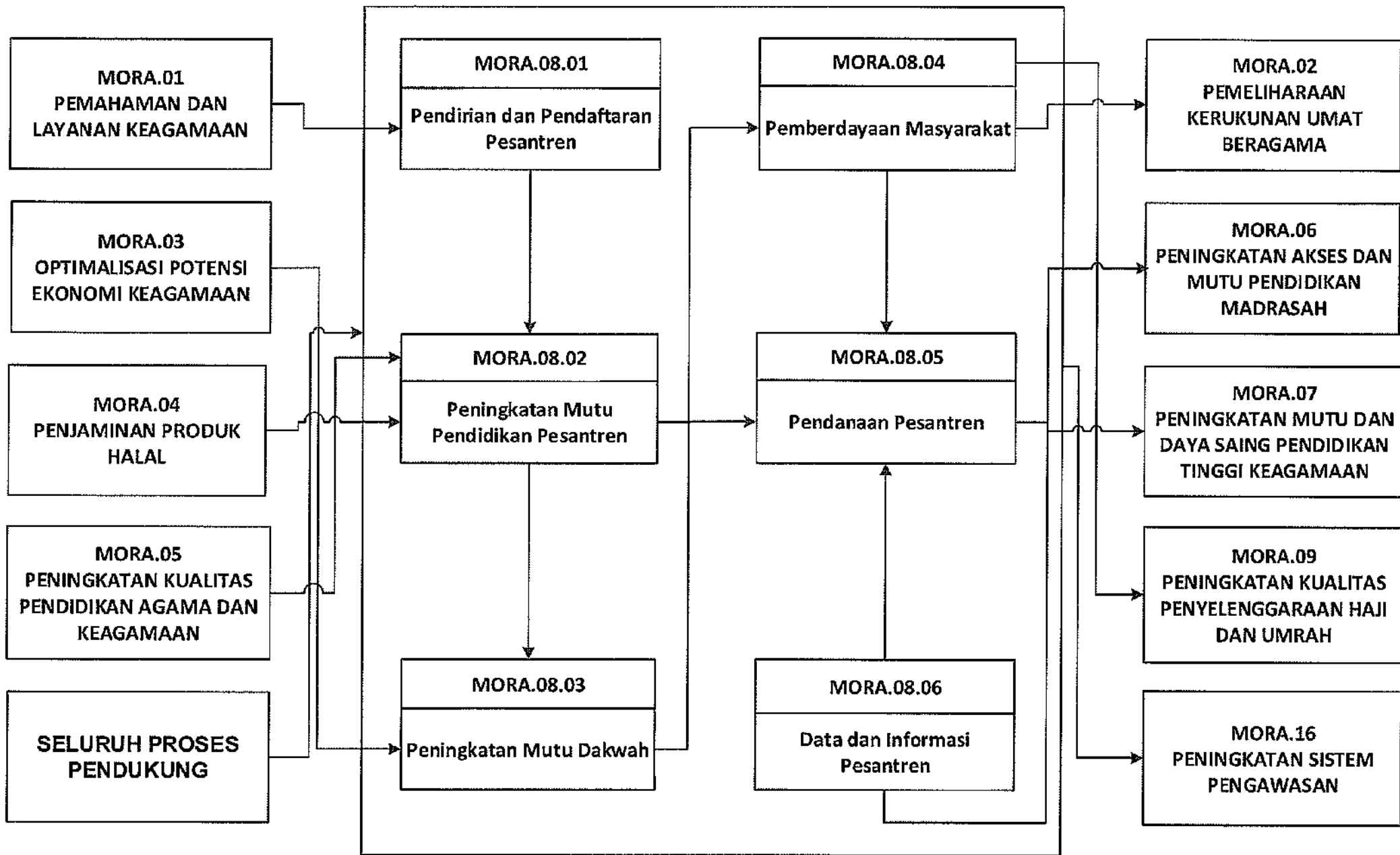

SUBPROSES MAP

MORA.09 PENINGKATAN KUALITAS PENYELENGGARAAN HAJI DAN UMRAH

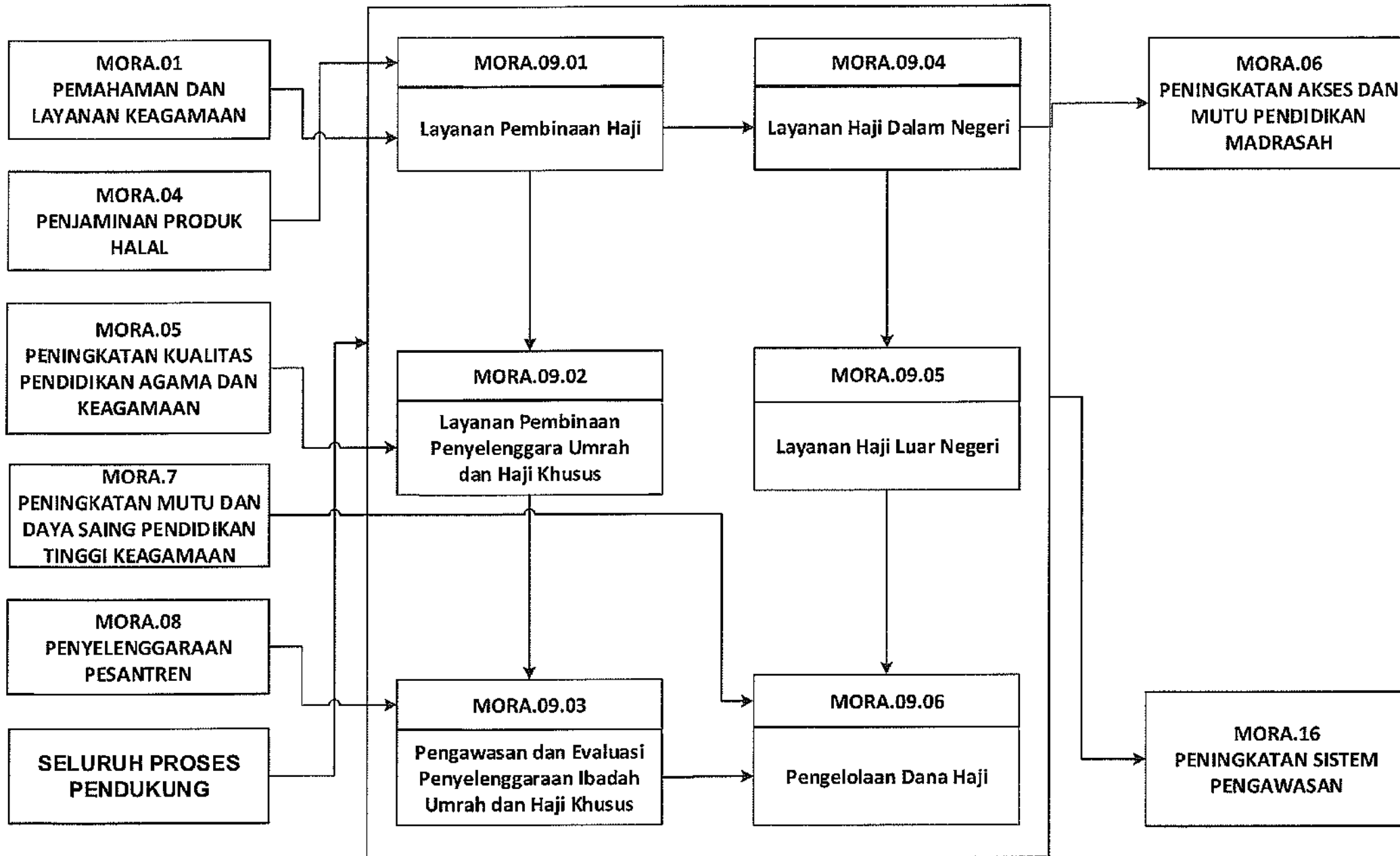

SUBPROCESS MAP

MORA.10 PENGELOLAAN LAYANAN HUKUM, ADMINISTRASI, DAN SARANA PRASARANA

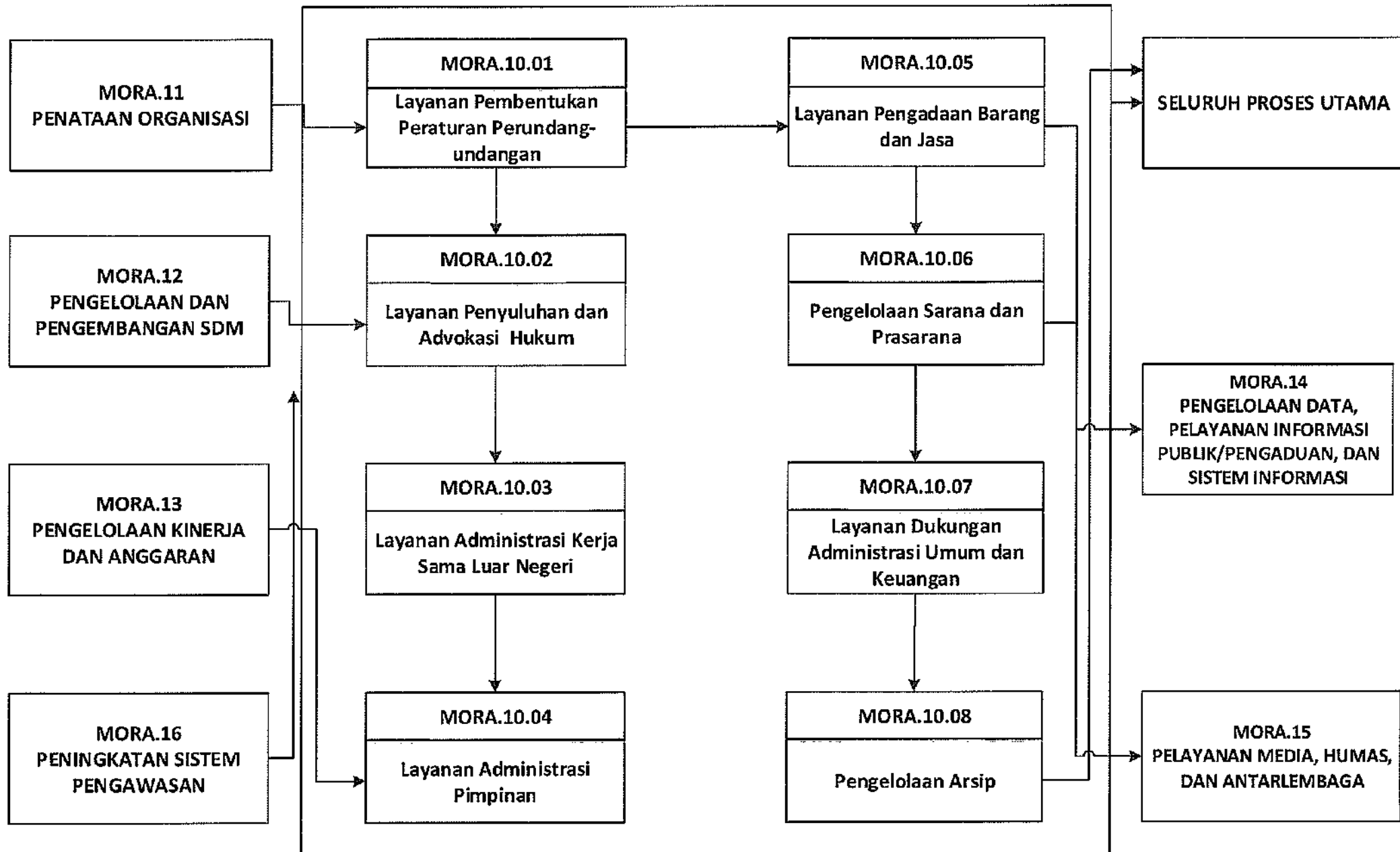

SUBPROCESS MAP

MORA.11 PENATAAN ORGANISASI DAN SISTEM MANAJEMEN

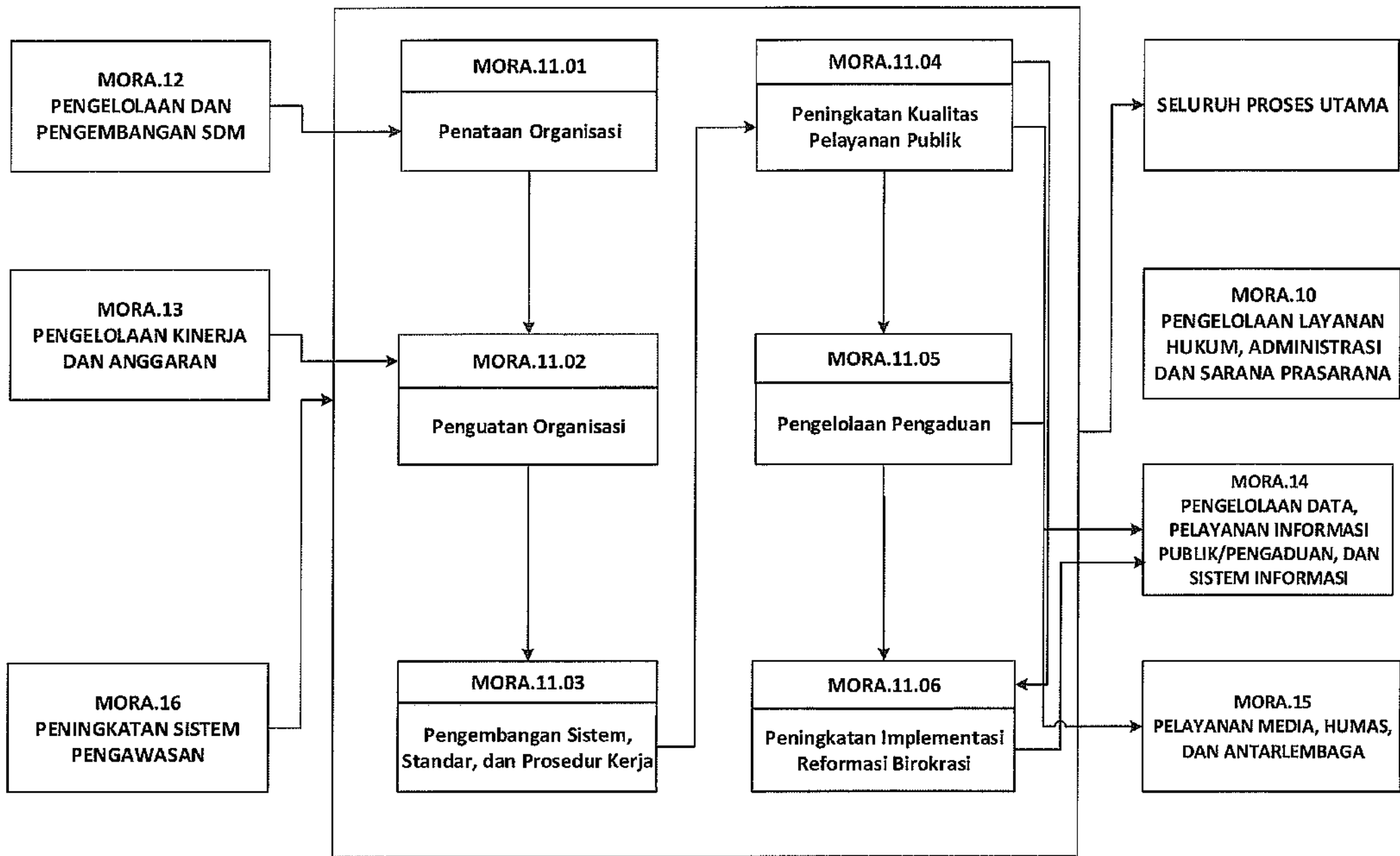

SUBPROCESS MAP

MORA.12 PENGELOLAAN DAN PENGEMBANGAN SDM

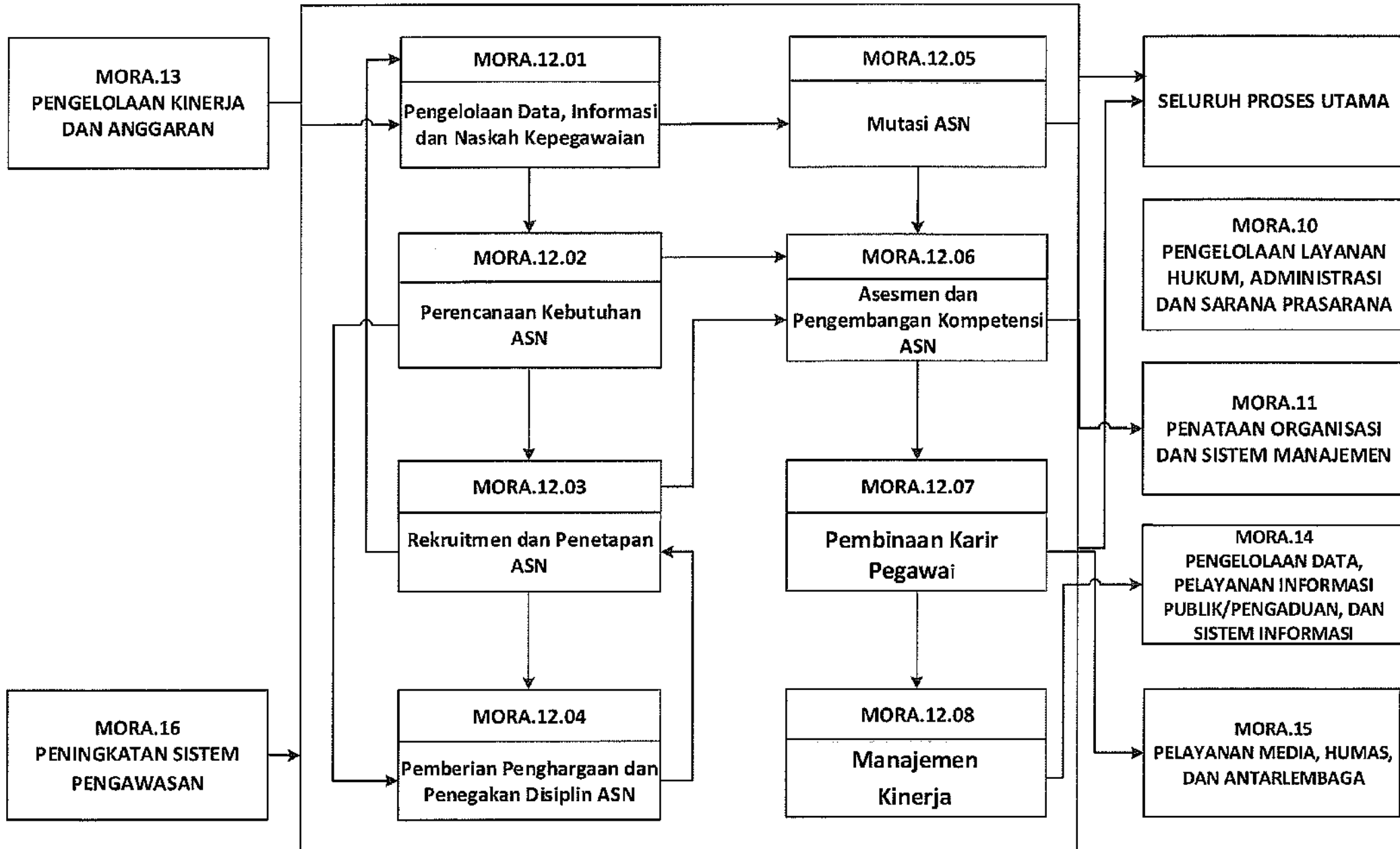

SUBPROCESS MAP
MORA.13 PENGELOLAAN KINERJA DAN ANGGARAN

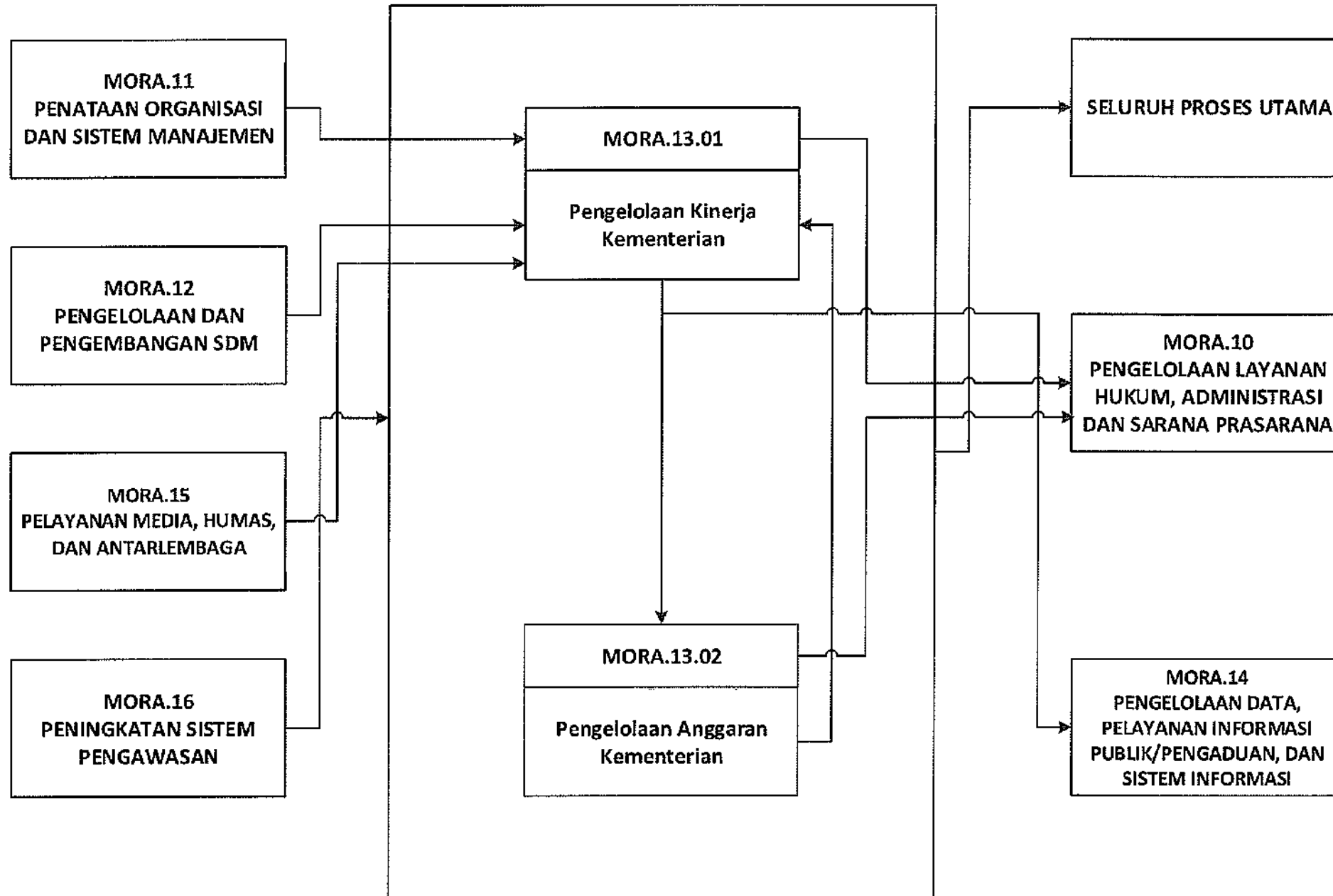

SUBPROCESS MAP

MORA.14 PENGELOLAAN DATA, PELAYANAN INFORMASI PUBLIK/PENGADUAN, DAN SISTEM INFORMASI

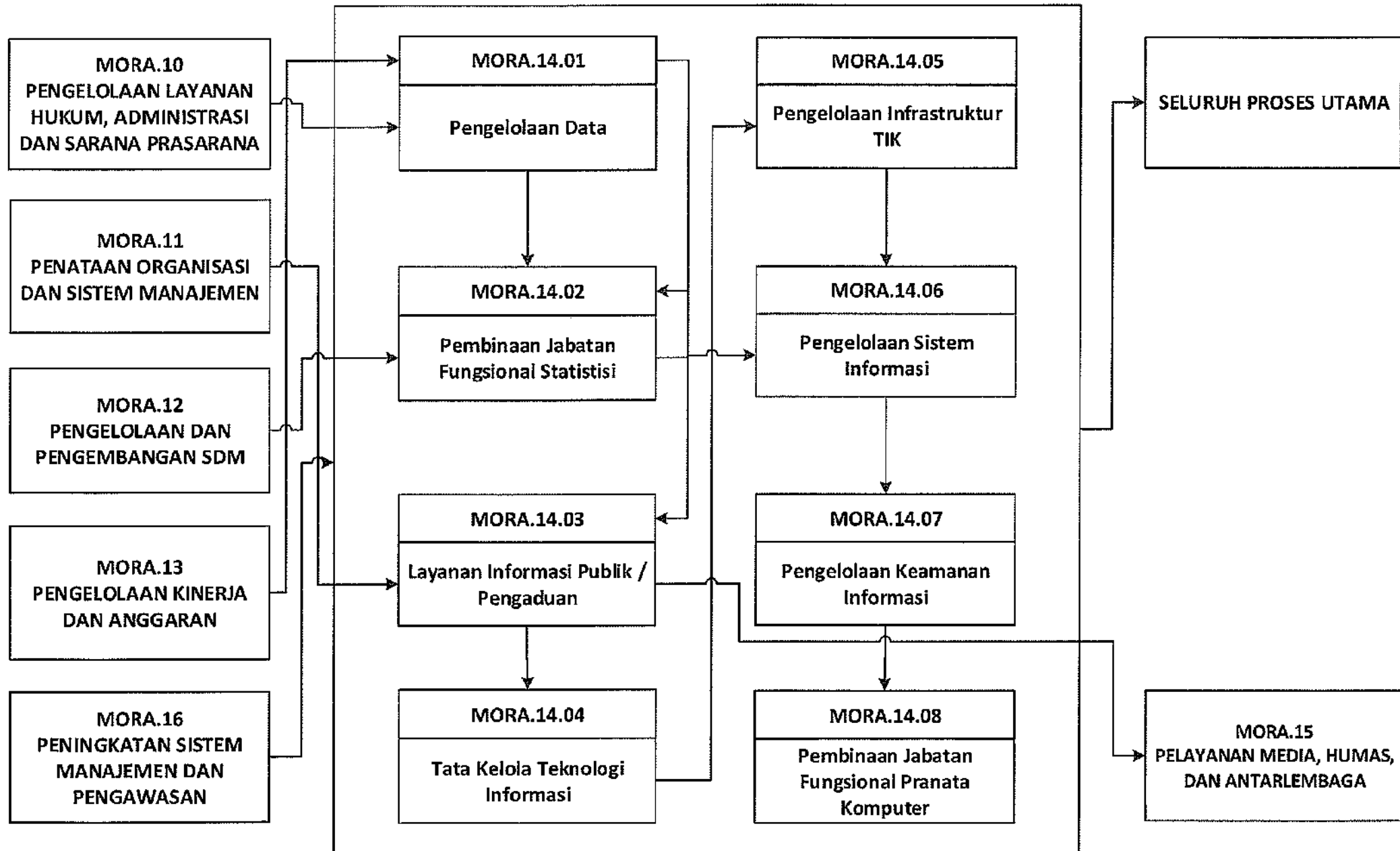

SUBPROCESS MAP

MORA.15 PELAYANAN MEDIA, HUMAS, DAN ANTARLEMBAGA

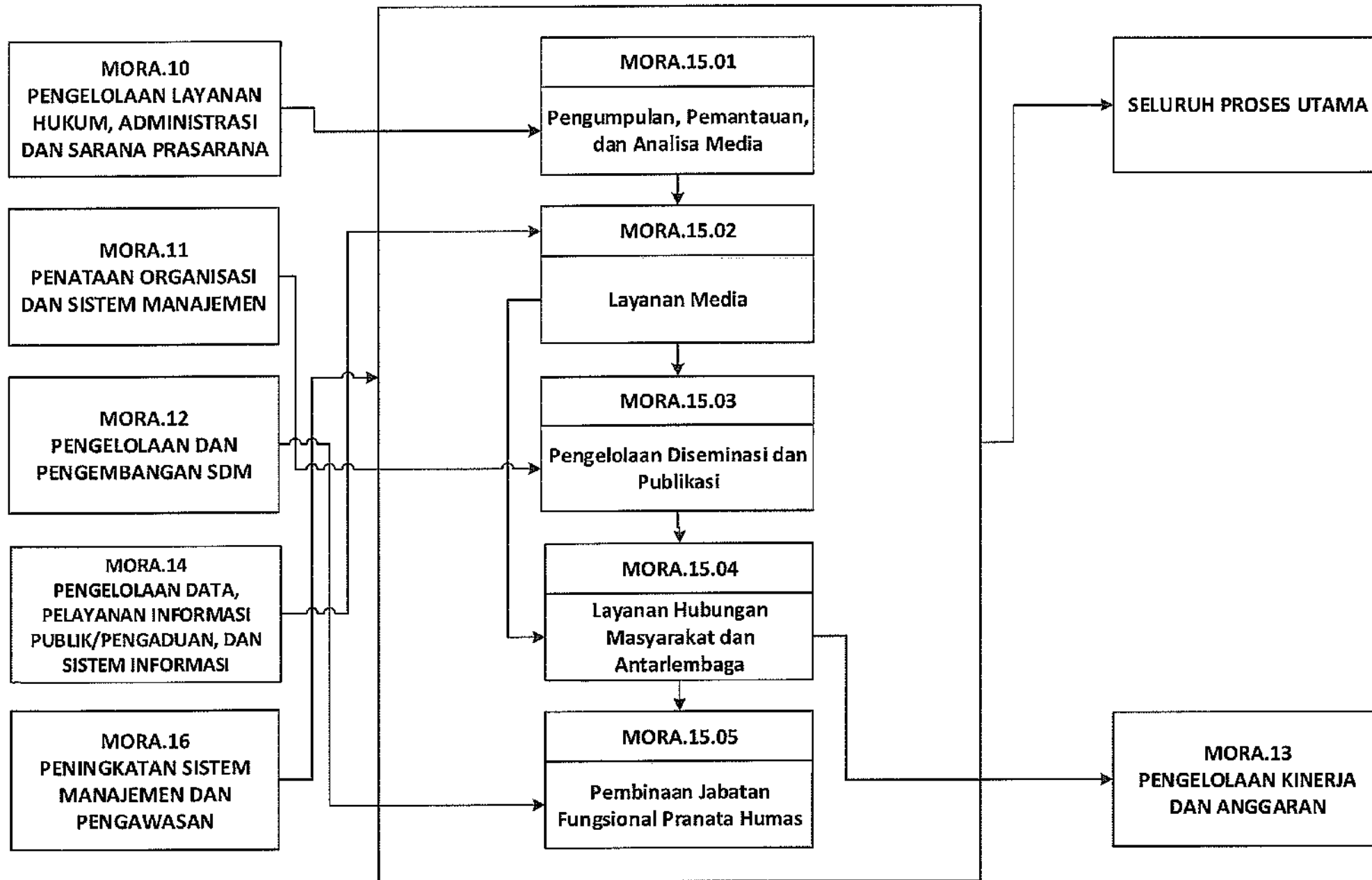

SUBPROCESS MAP
MORA.16 PENINGKATAN SISTEM PENGAWASAN

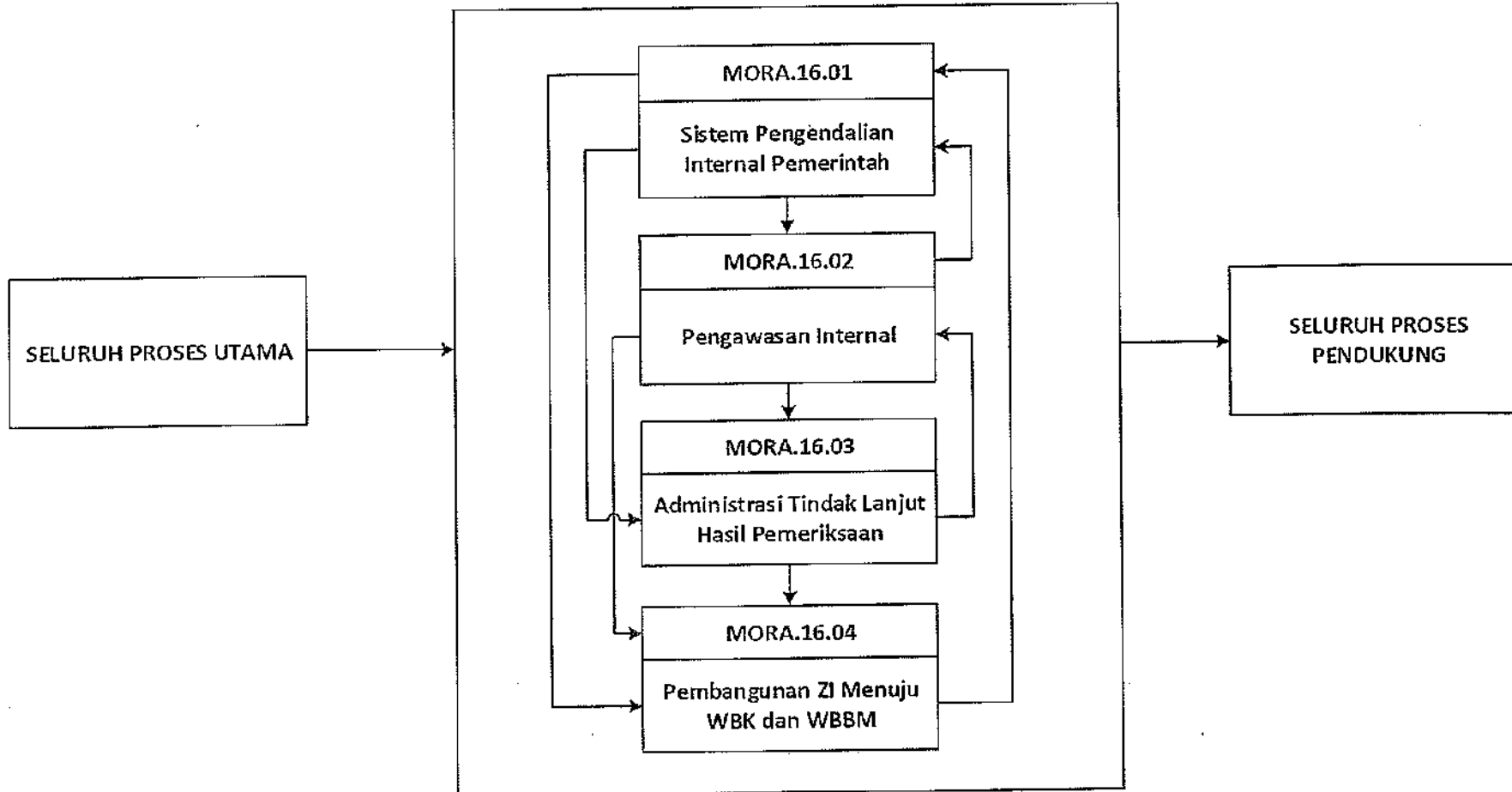

MENTERI AGAMA REPUBLIK INDONESIA,

YAQUT CHOLIL QOUMAS

MORA.01.01 CFM 01. Penyusunan Regulasi Penyuluh Agama

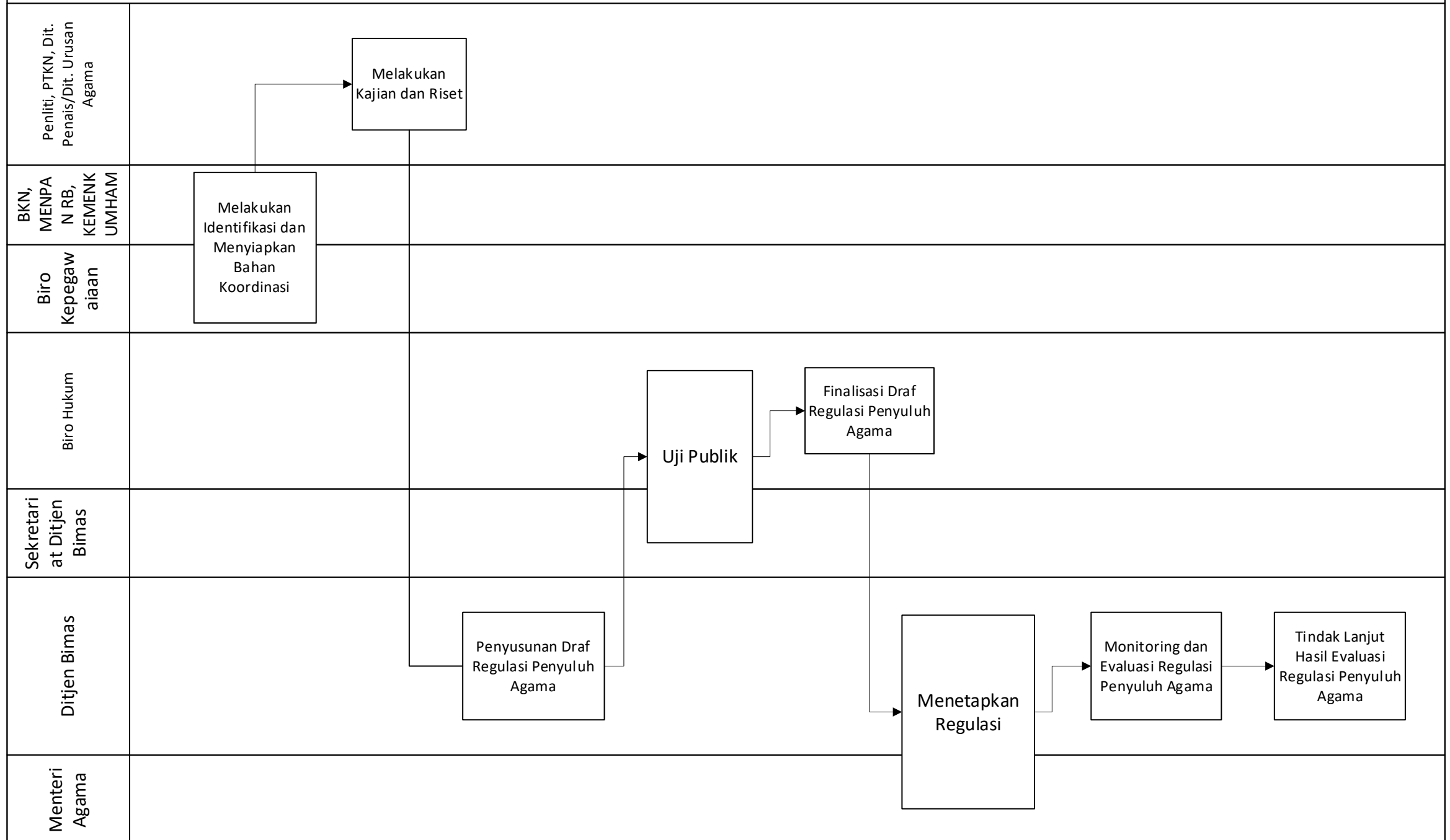

MORA.01.01 CFM 02. Penetapan Angka Kredit (PAK) Penyuluh Agama Fungsional

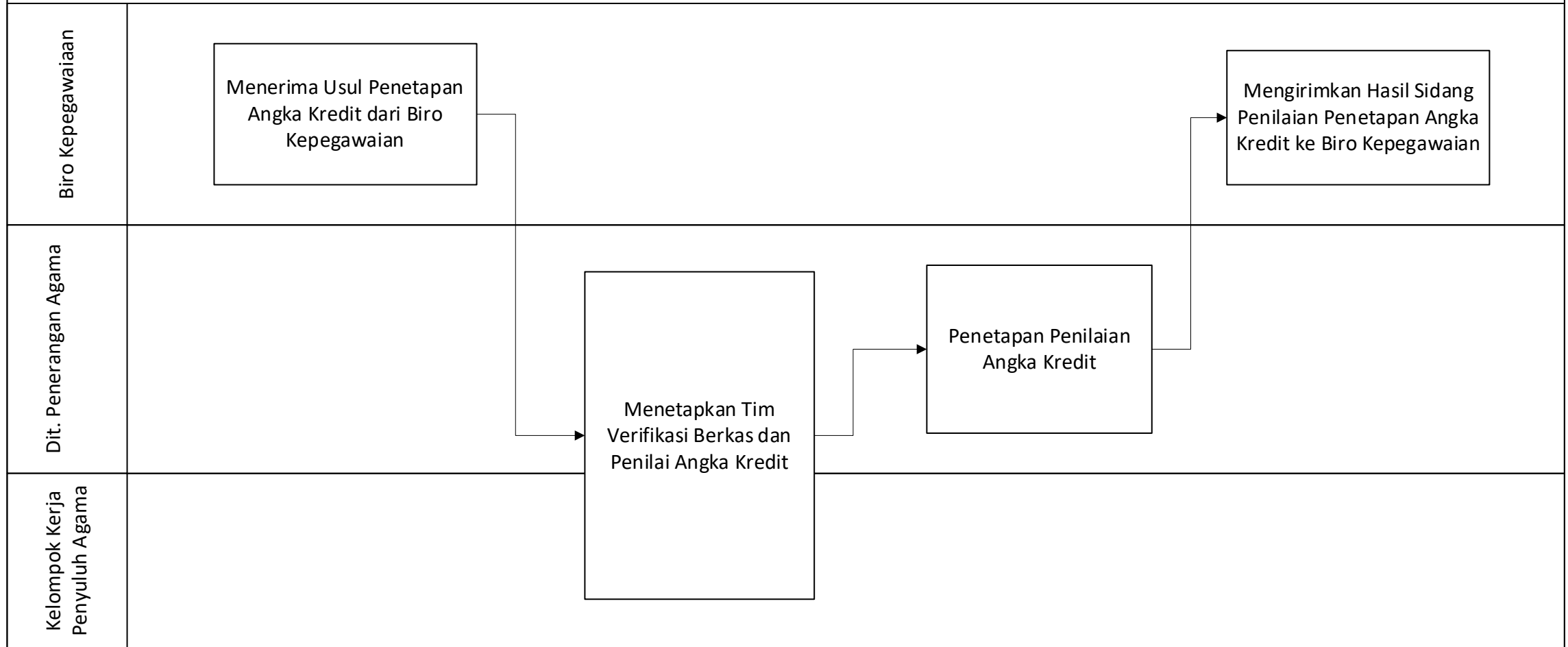

MORA.01.01 CFM 03. Pengangkatan PNS dalam Jabatan Fungsional Penyuluh Agama melalui Penyesuaian/Inpassing

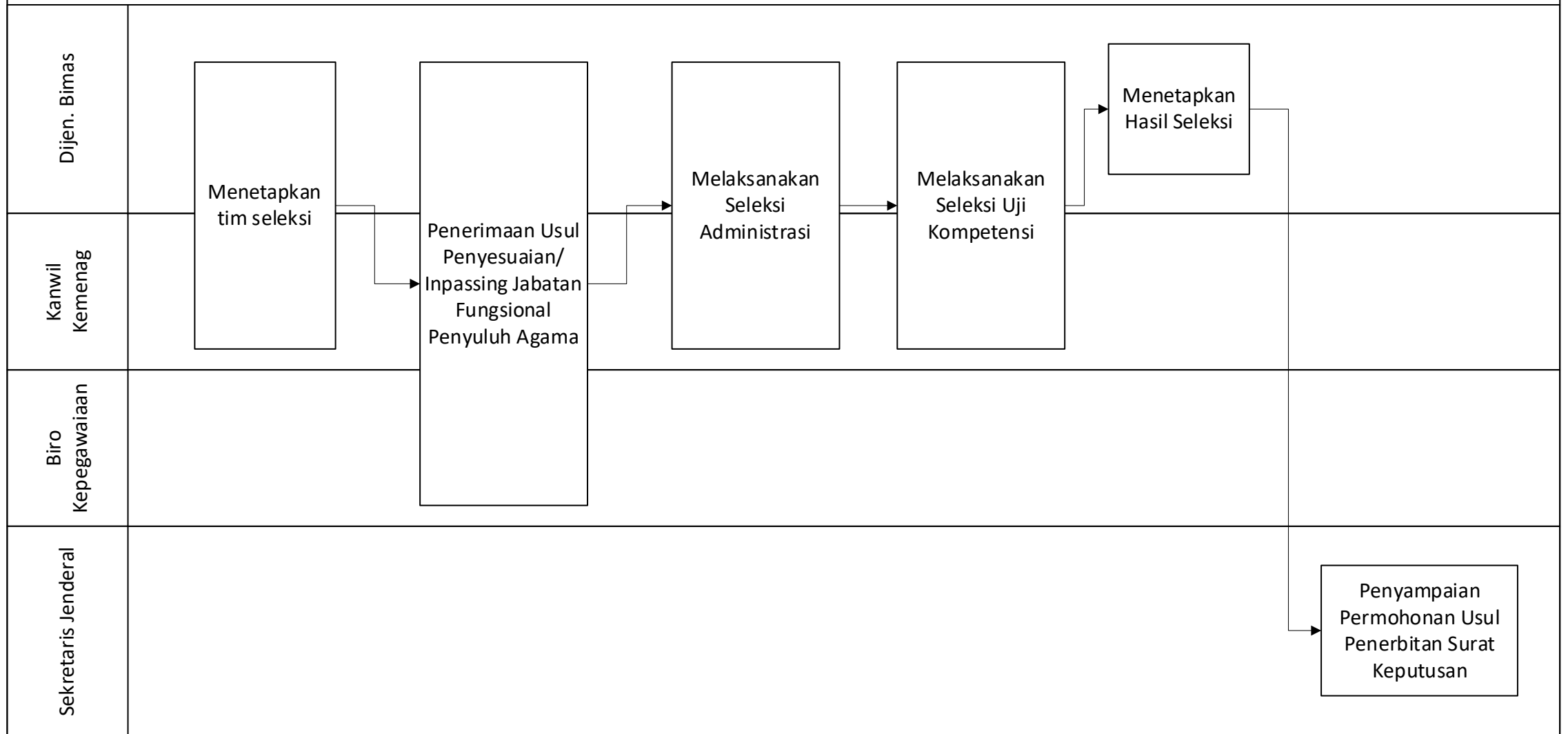

MORA.01.01 CFM 04. Pemetaan Pemahaman Keagamaan dan Wawasan Kebangsaan Penyuluh Agama PNS dan Non PNS

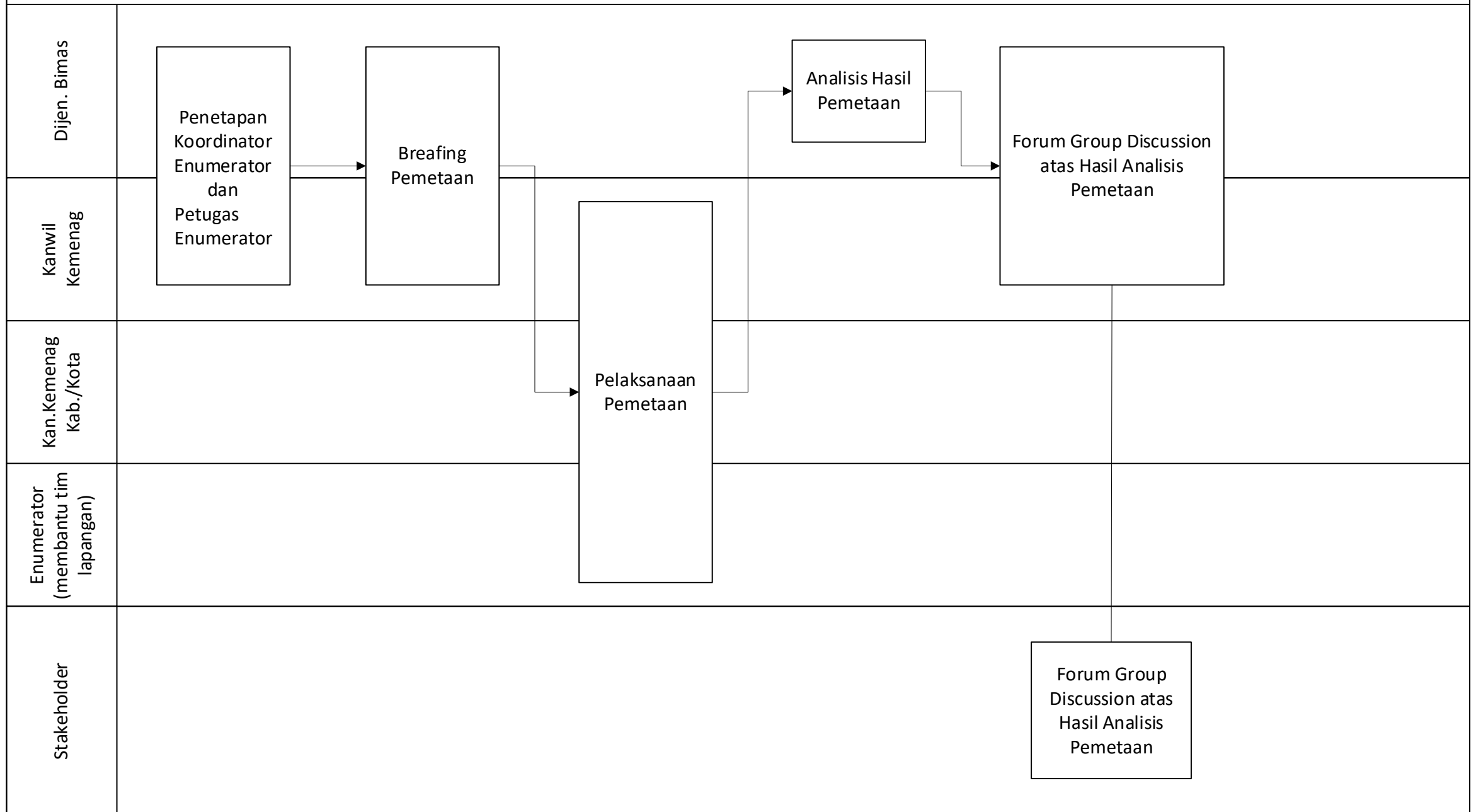

MORA.01.02 CFM 01. Penyusunan Kurikulum Bimbingan dan Penyuluhan Agama

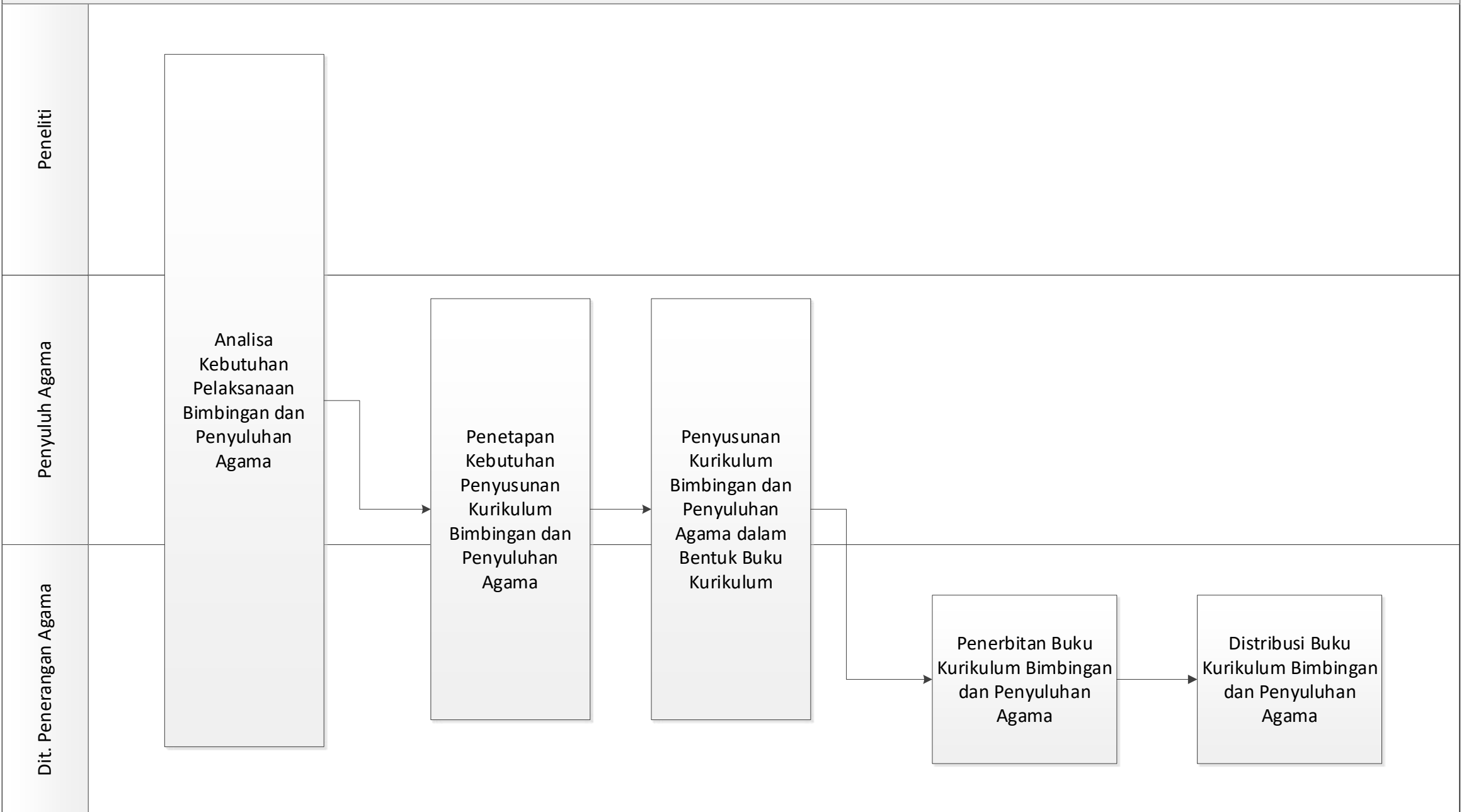

MORA.01.02 CFM 02. Penyusunan Literasi Penyuluh Agama

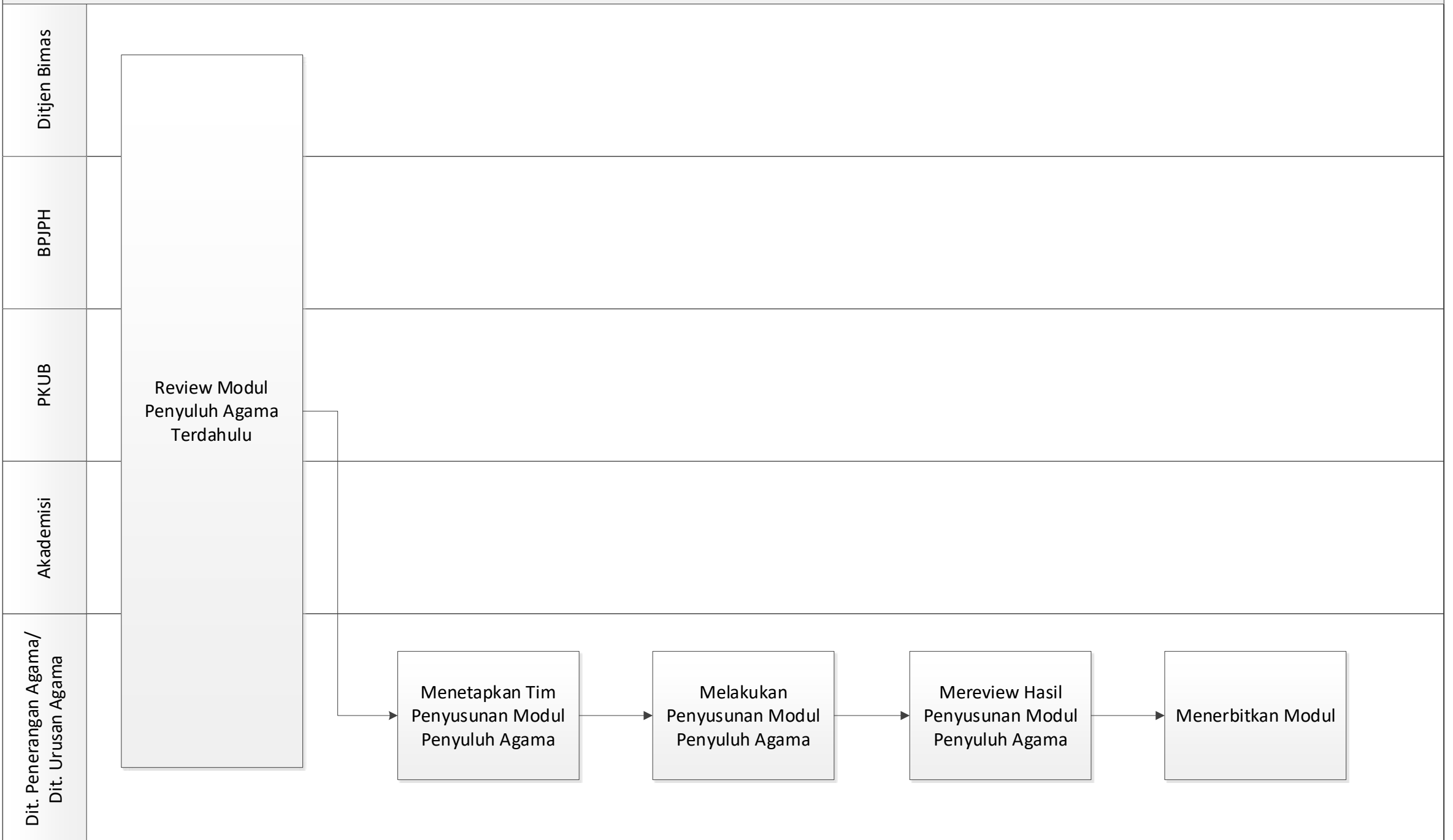

MORA.01.03 CFM 01. Seleksi Pemilihan Penyuluh Agama Teladan PNS dan Non PNS

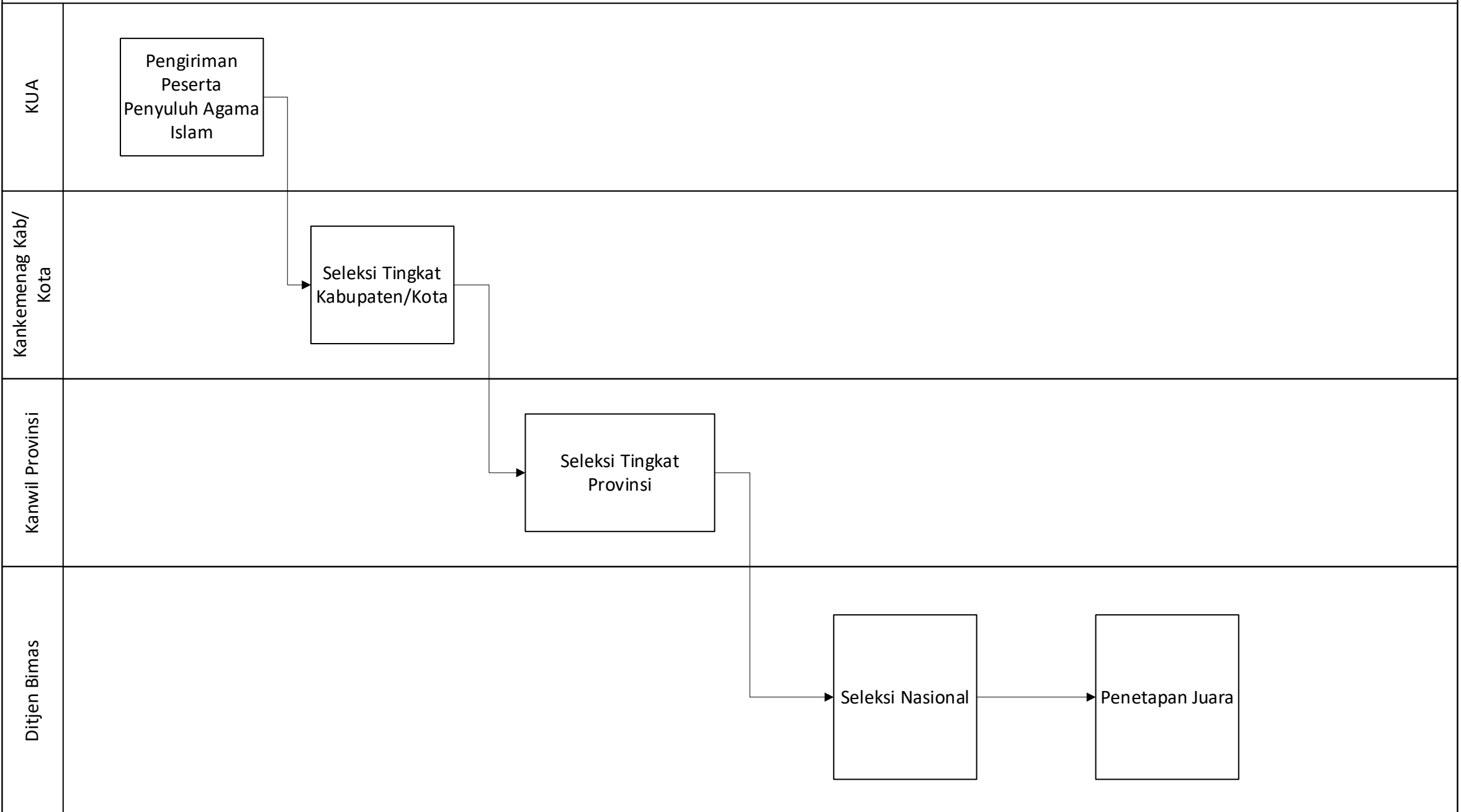

MORA.01.03 CFM 02. Kerjasama Antar Instansi

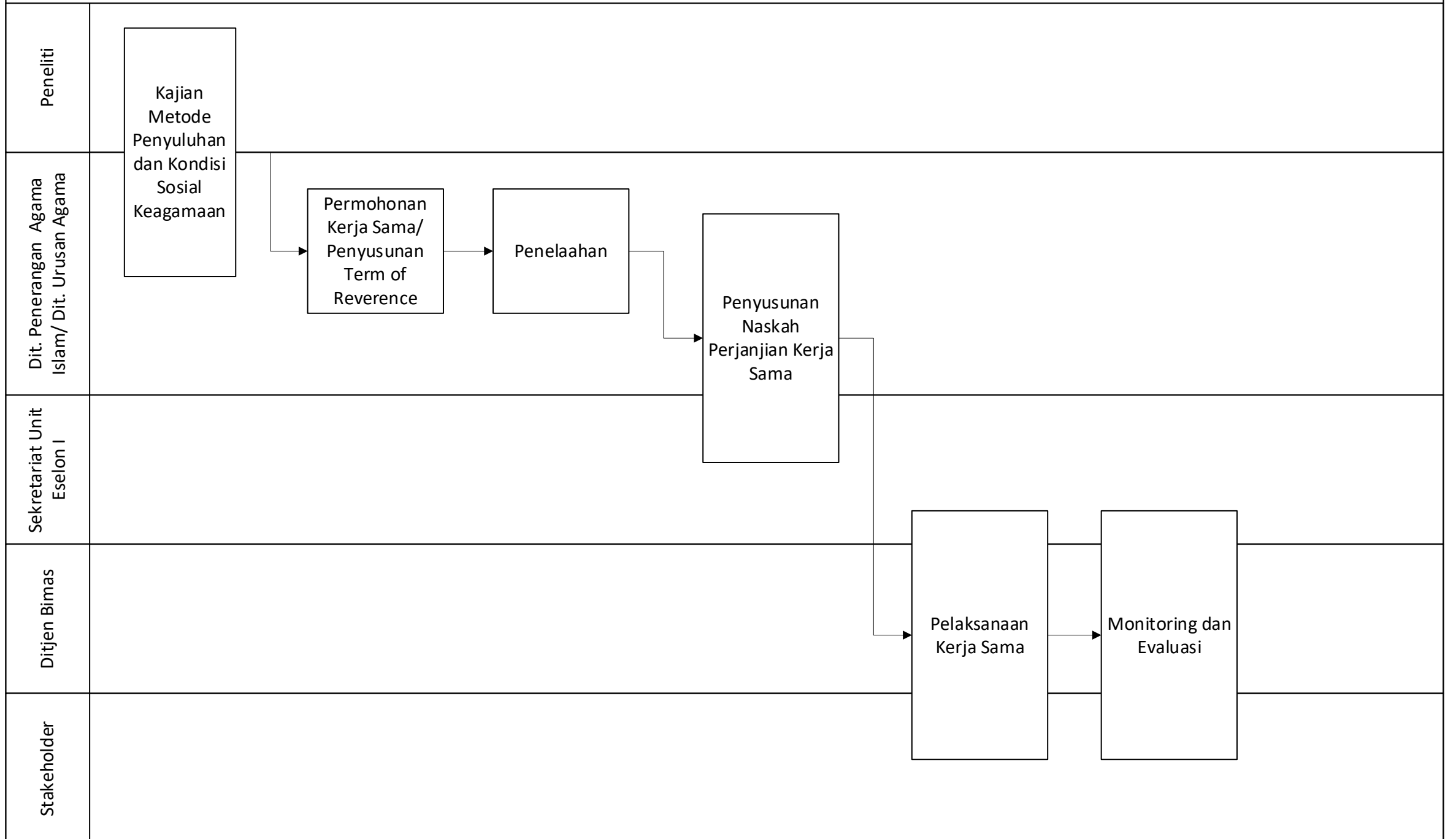

MORA.01.04 CFM 01. Pengangkatan Jabatan Penyuluh Agama

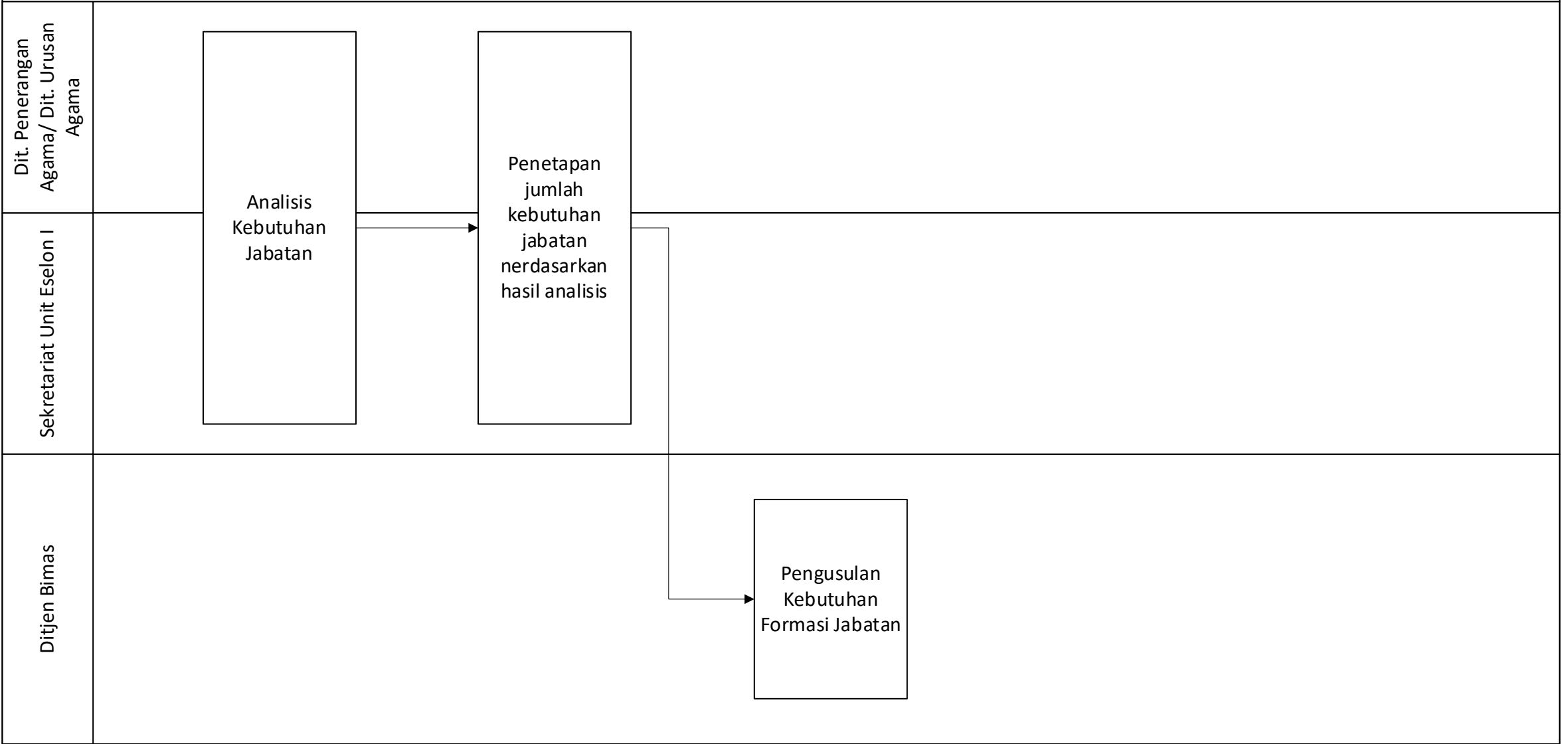

MORA.01.04 CFM 02. Pengangkatan Penyuluh Agama Non PNS

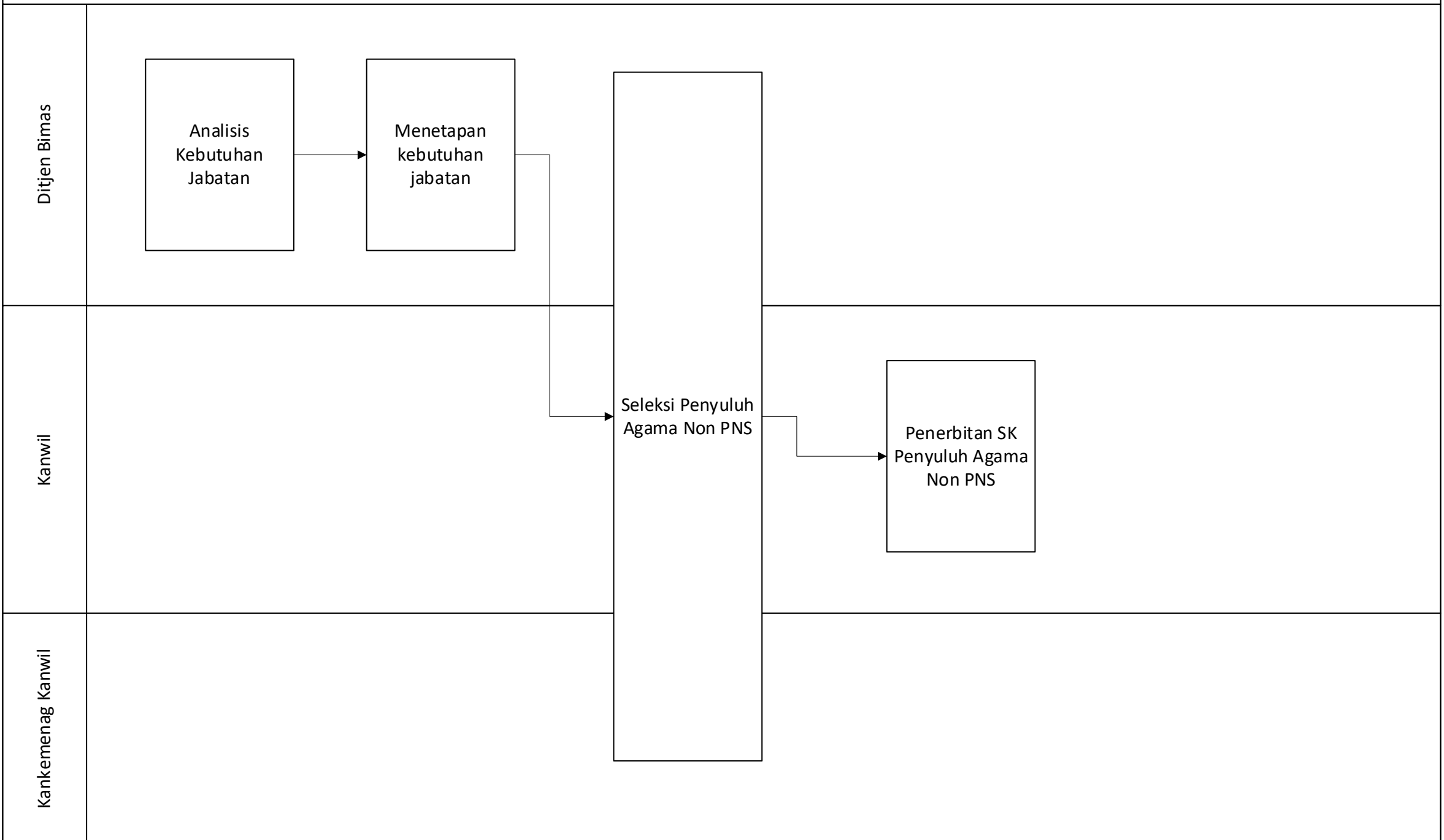

MORA.01.05 CFM 01. Penyusunan Regulasi Pemeberian Rekomendasi Ormas Yang Tidak Berbadan Humum dan Memiliki Kekhususan di Bidang Keagamaan

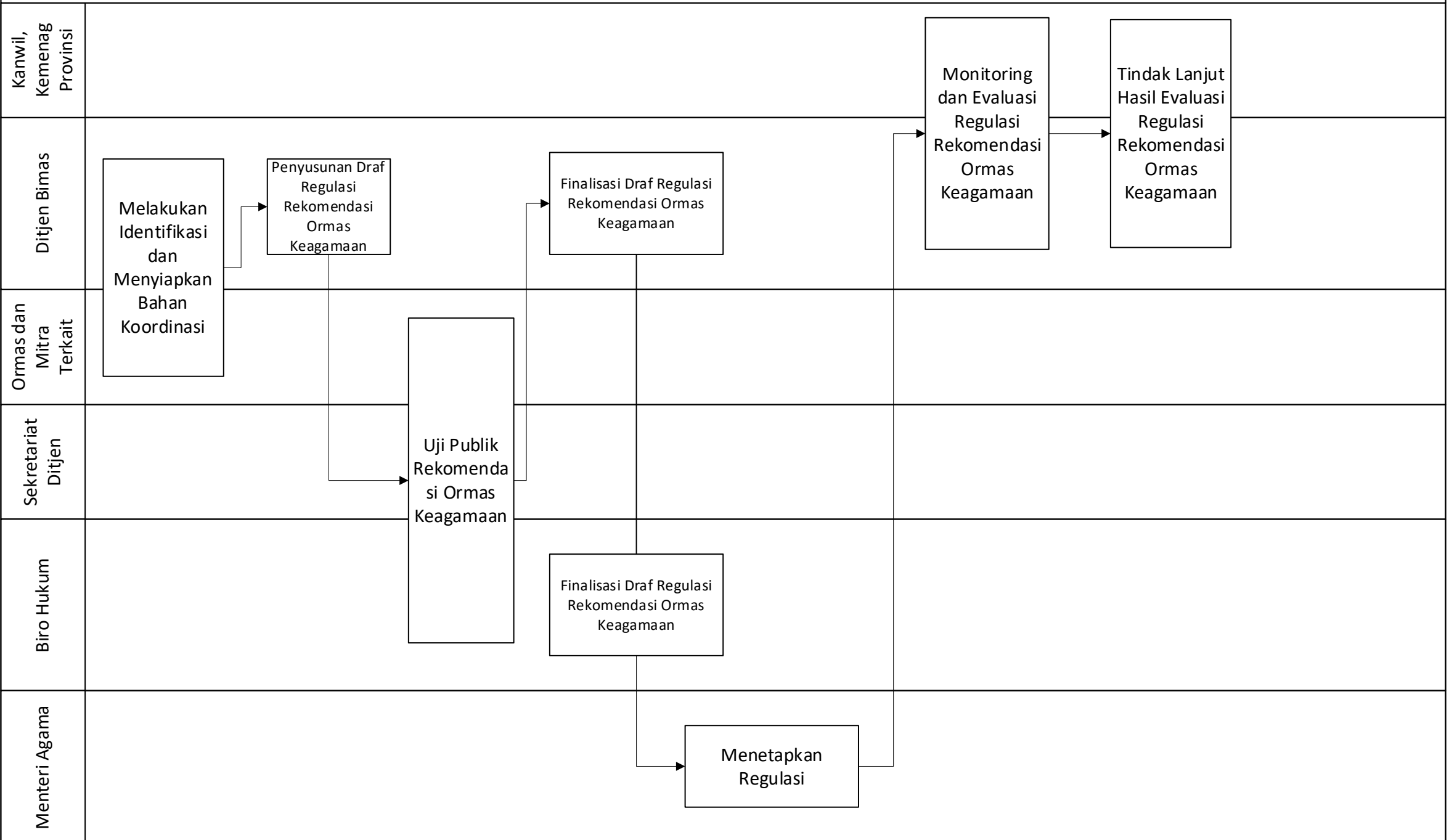

MORA.01.05 CFM 02. Pemberian Rekomendasi Ormas Yang Tidak Berbadan Hukum

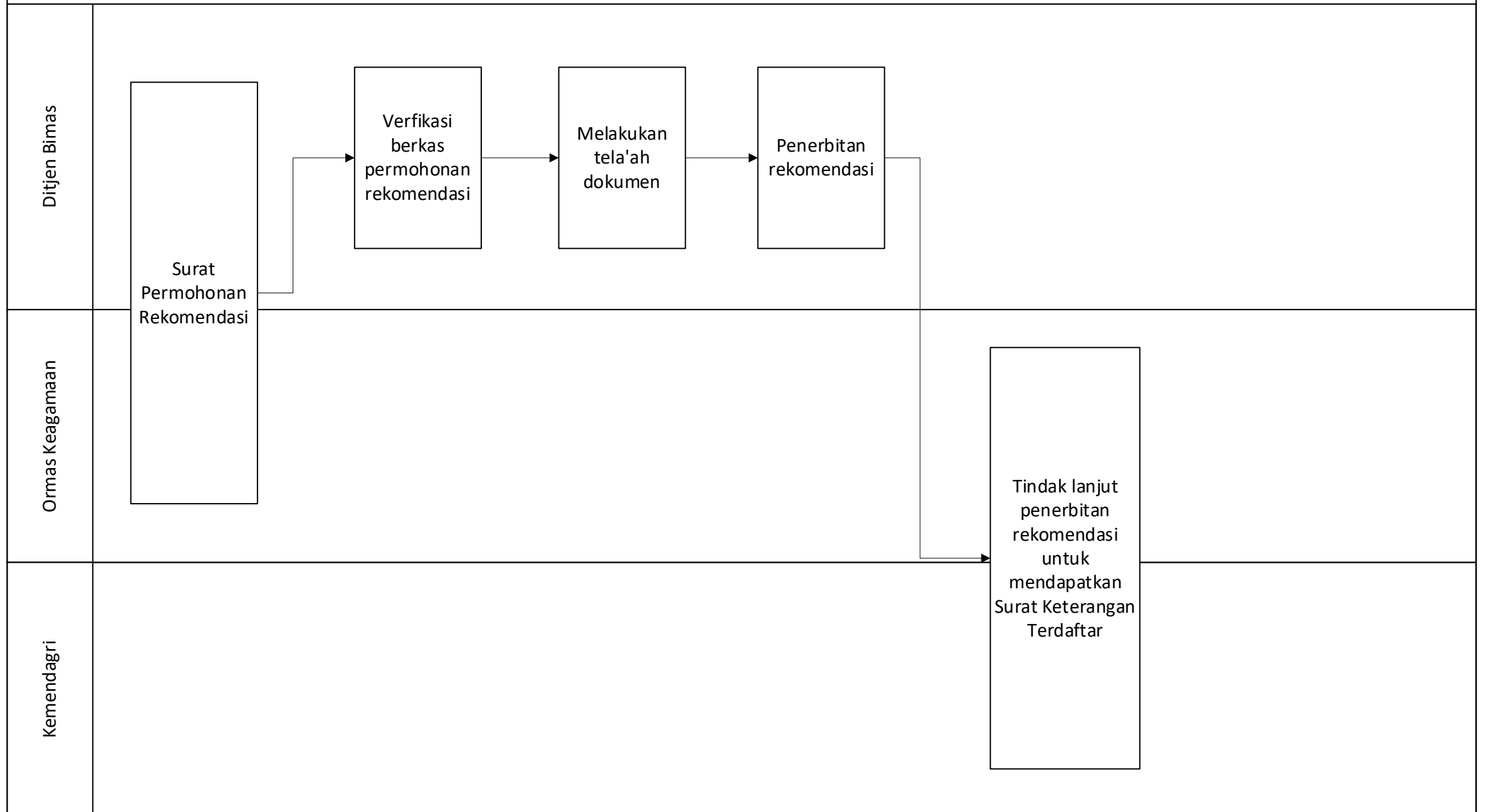

MORA.01.05. CFM 03. Pemberian Bantuan Ormas Keagamaan, Lembaga Keagamaan dan Majelis Taklim

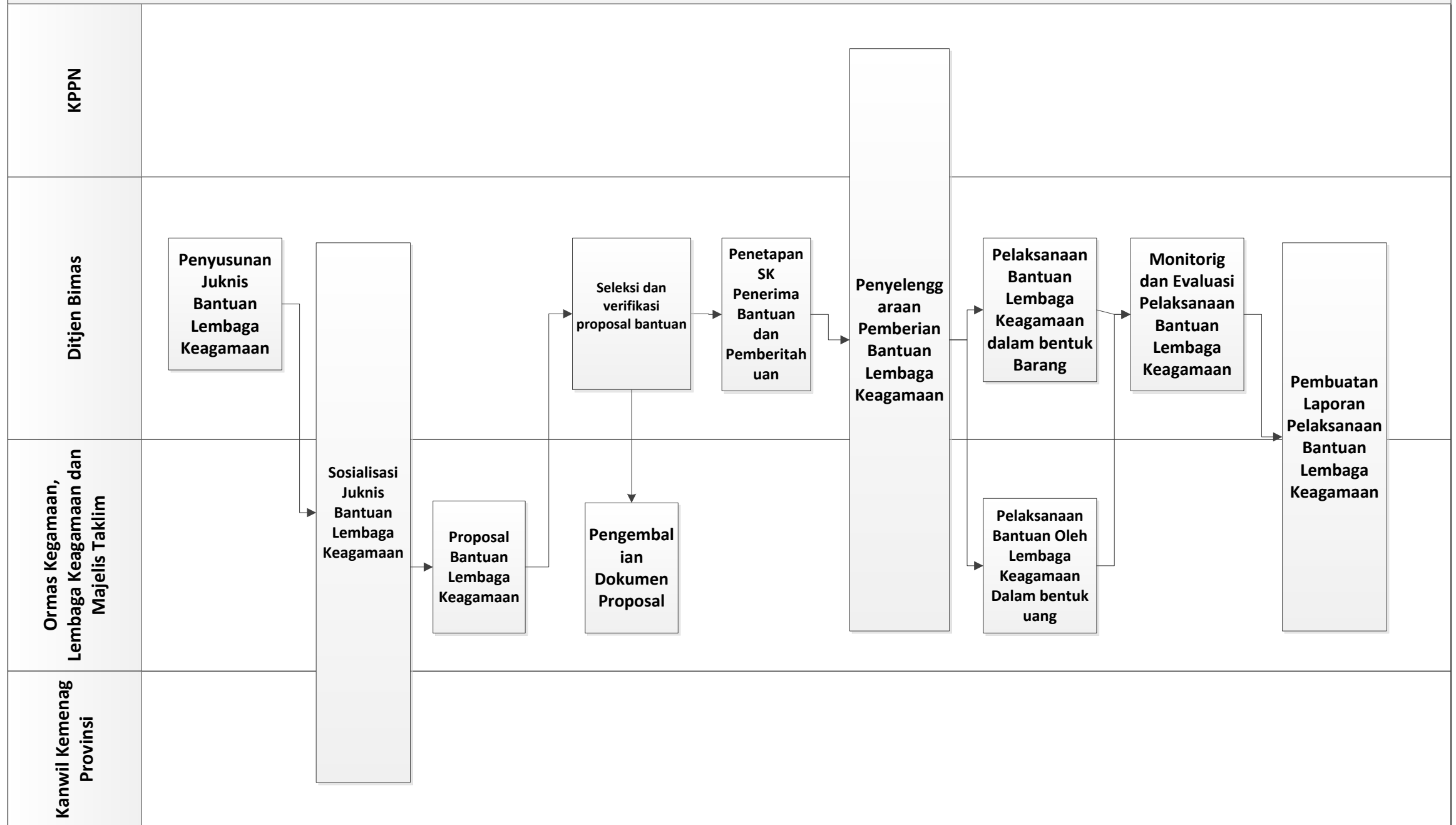

MORA.01.05 CFM 04. Pembinaan Pengelola bantuan



MORA.01.05. CFM 05. Pertemuan Pimpinan Ormas Keagamaan

Ditjen Bimas

Persiapan
Kegiatan
Pertemuan
Pimpinan
Ormas
Keagamaan

Pelaksanaan
Kegiatan
Pertemuan
Pimpinan
Ormas
Keagamaan

Pembuatan
Laporan
Kegiatan
Pertemuan
Pimpinan
Ormas
Keagamaan

Pimpinan Ormas Keagamaan

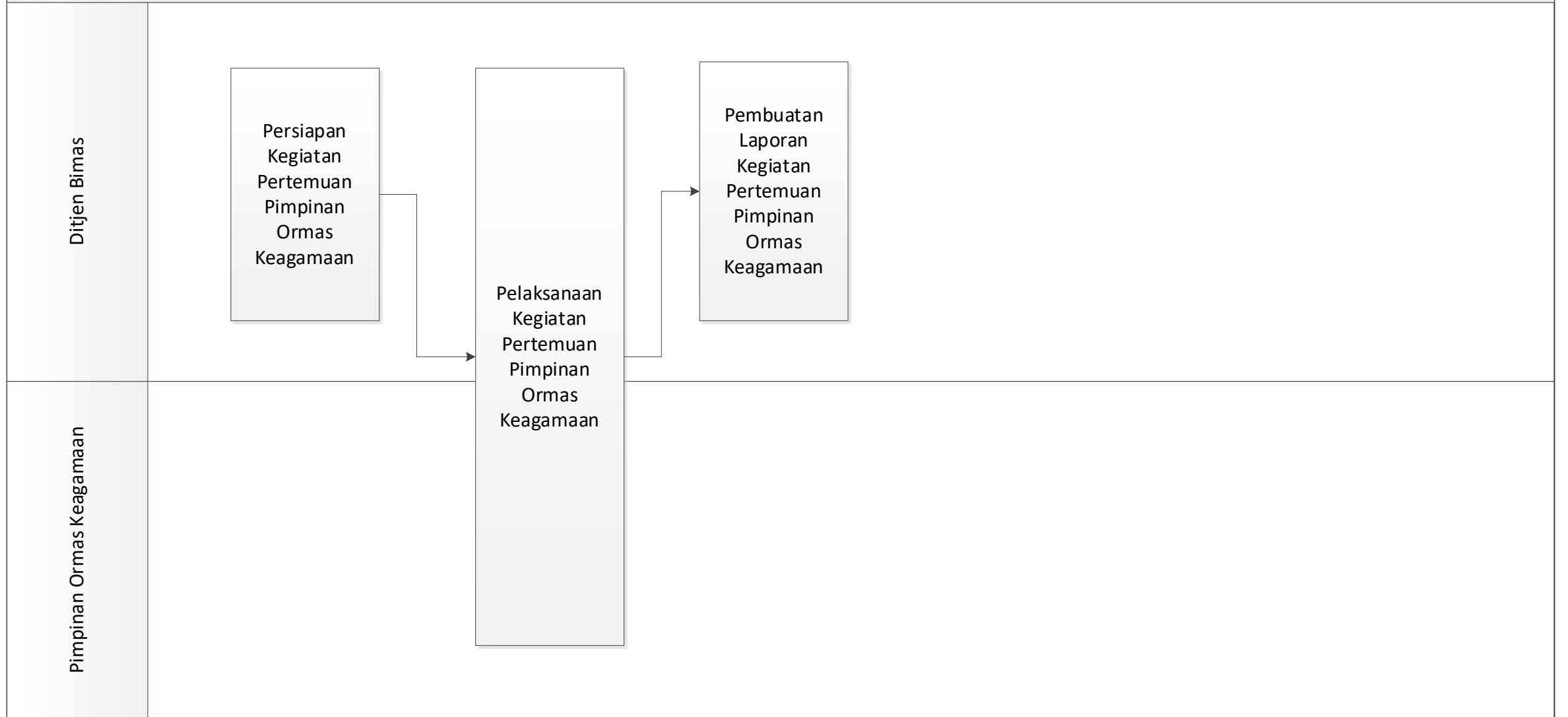

MORA.01.06 CFM 01. Penyusunan Regulasi dan Modul Pembinaan Rumah Ibadah

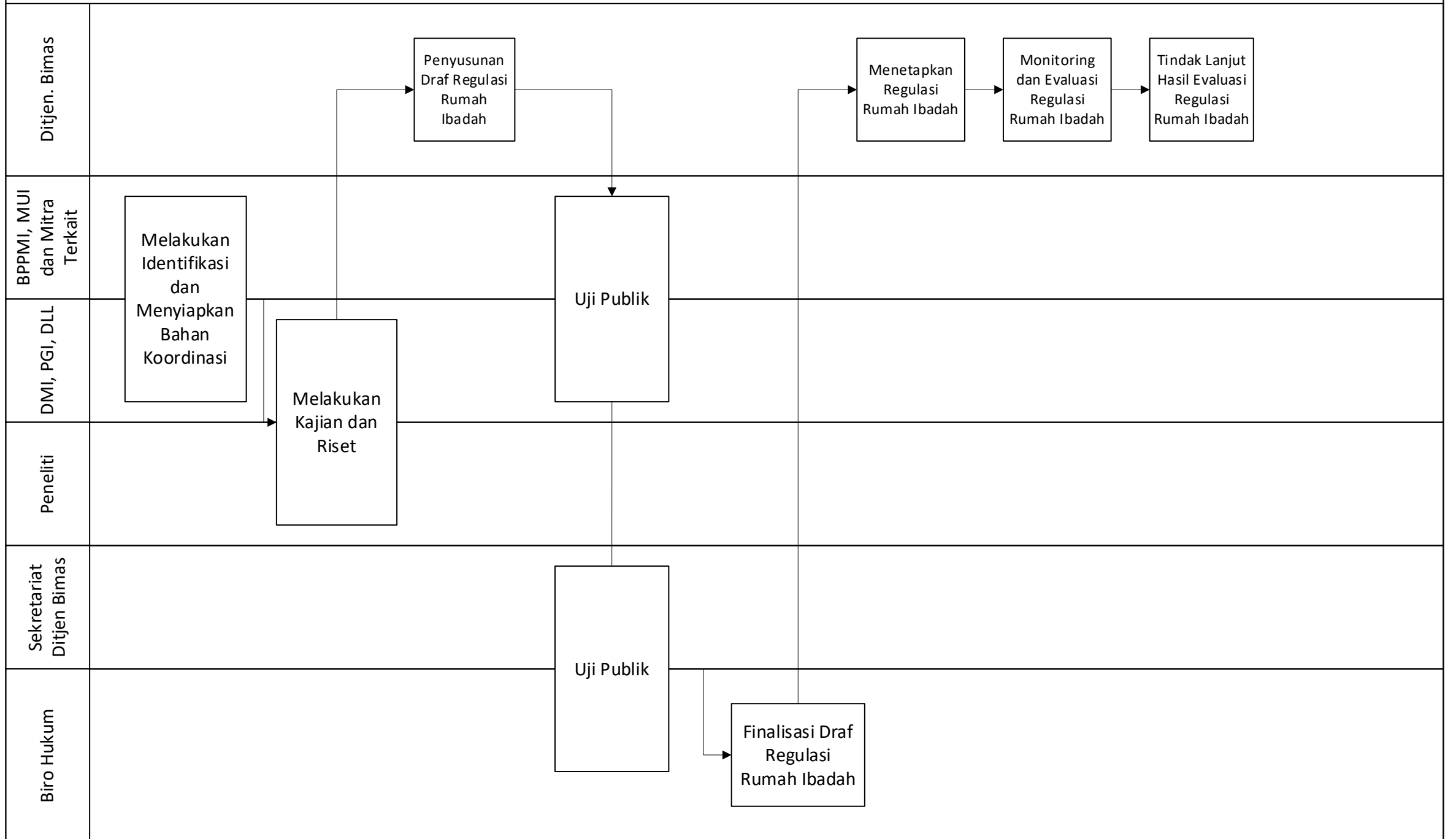

MORA.01.06 CFM 02. Peningkatan Kualitas SDM Kemasjidan

Ditjen. Bimas Islam Pusat dan Daerah	Melaksanakan Sosialisasi Regulasi Kemasjidan kepada SDM Kemasjidan (Takmir, Imam Tetap, Remaja Masjid dan Pembina Kemasjidan)	
DMI		

MORA.01.06 CFM 03. Peningkatan Layanan dan Data Kemasjidan

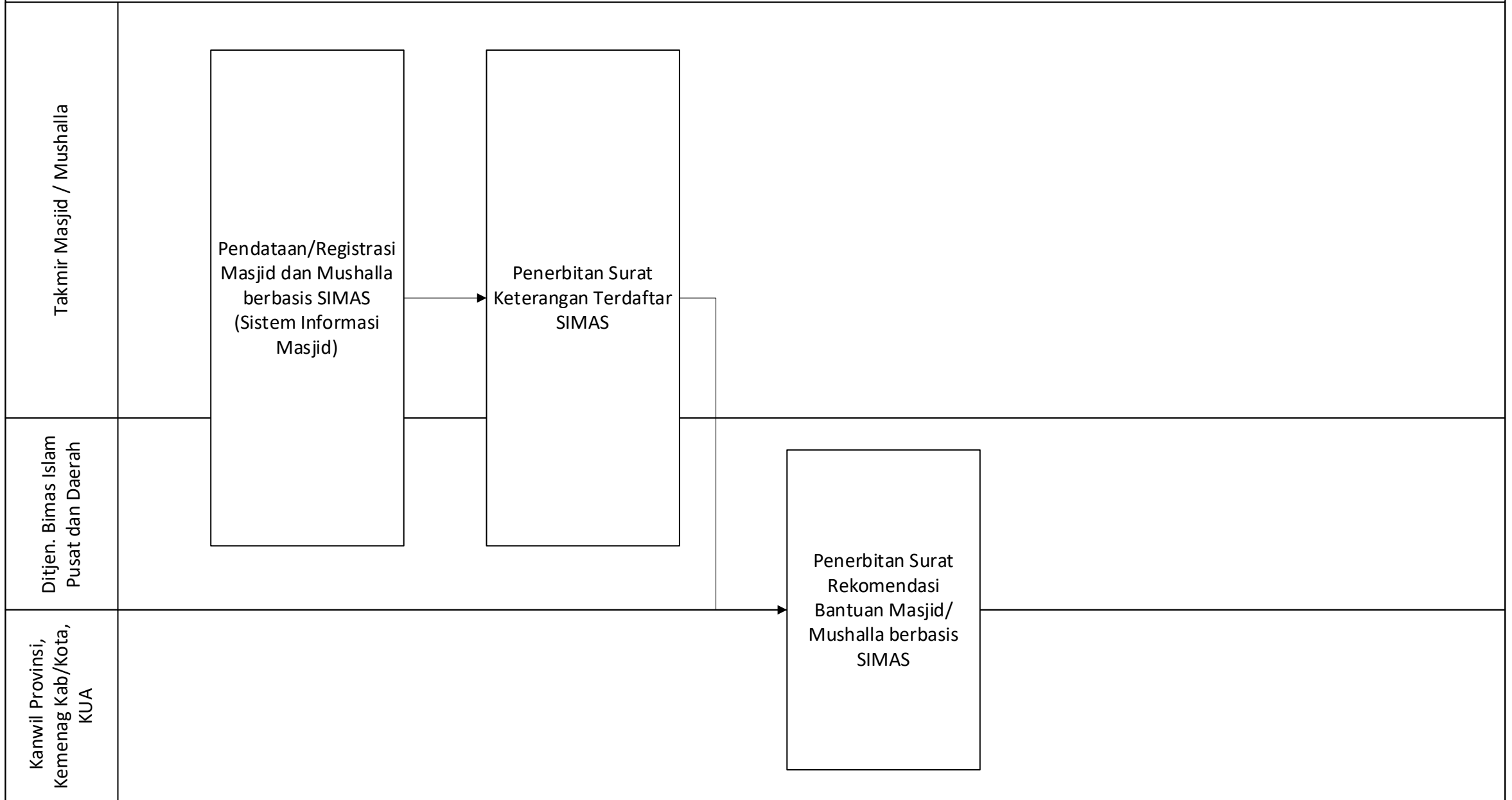

MORA.01.06 CFM 04. Peningkatan Sarana dan Prasarana Rumah Ibadah

Ditjen Bimas

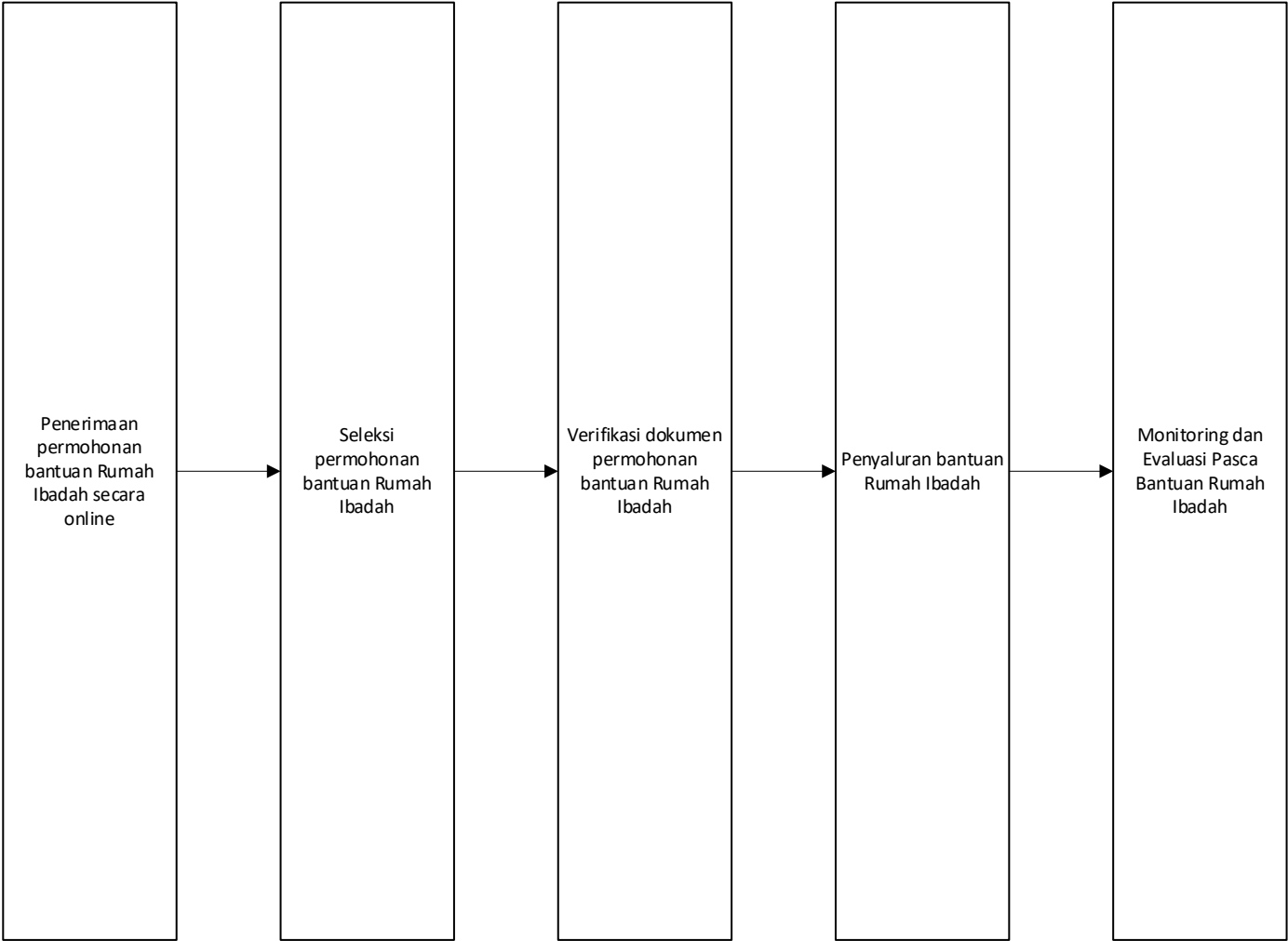

MORA.01.07 CFM 01. Penyusunan Regulasi Pencatatan Nikah

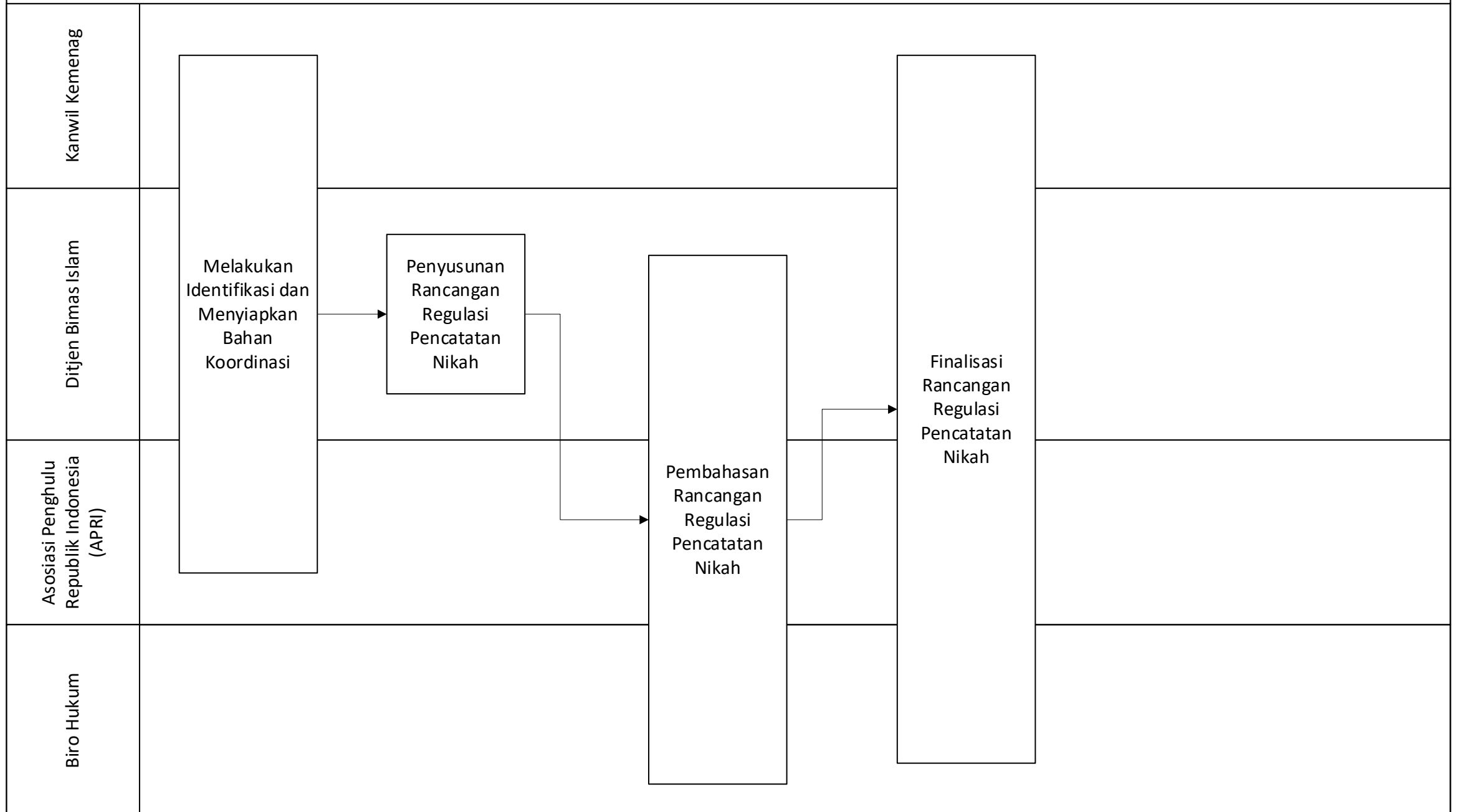

MORA.01.07 CFM 02. Layanan Pencatatan Nikah

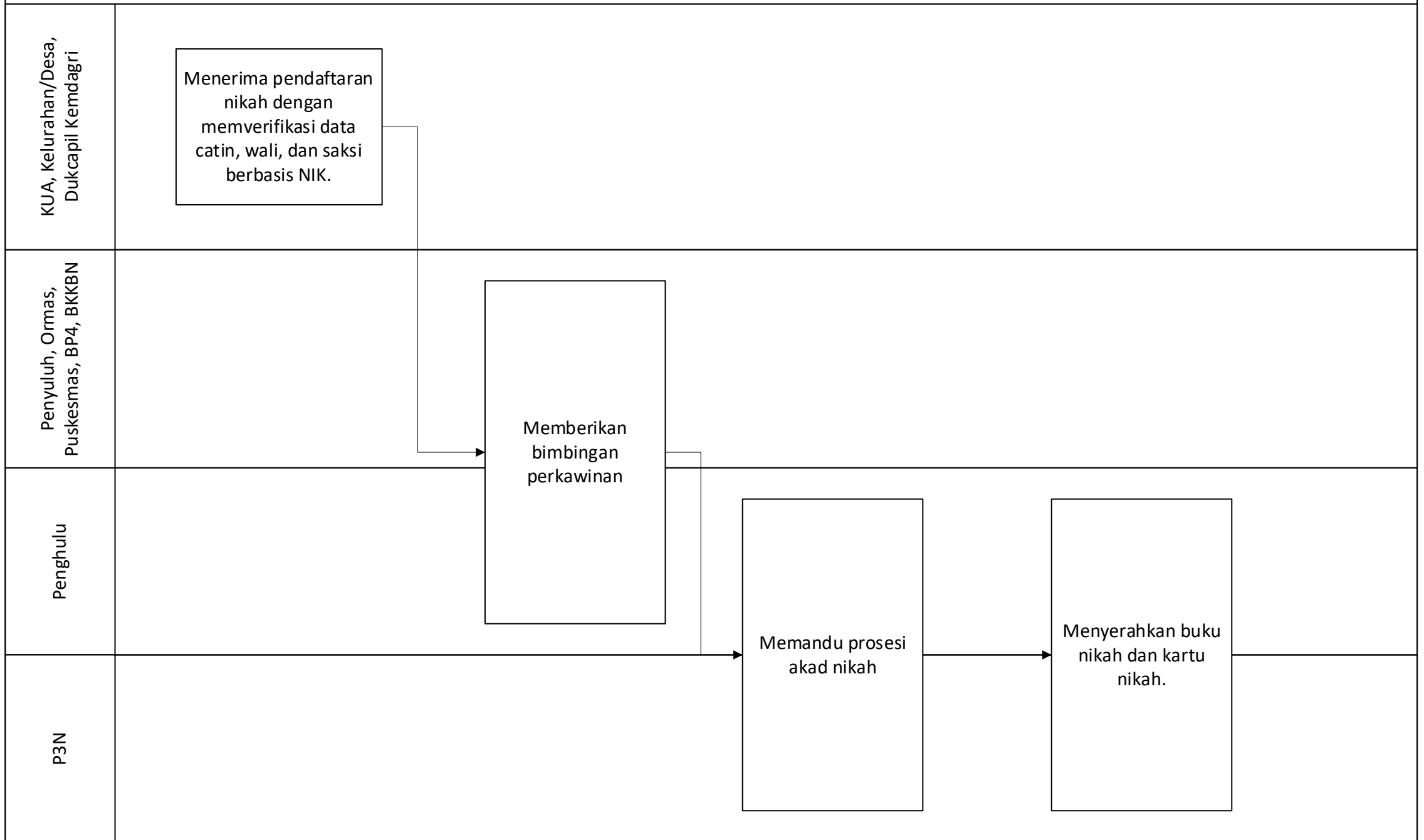

MORA.01.07 CFM 03. Pembinaan PPN dalam dan luar negeri

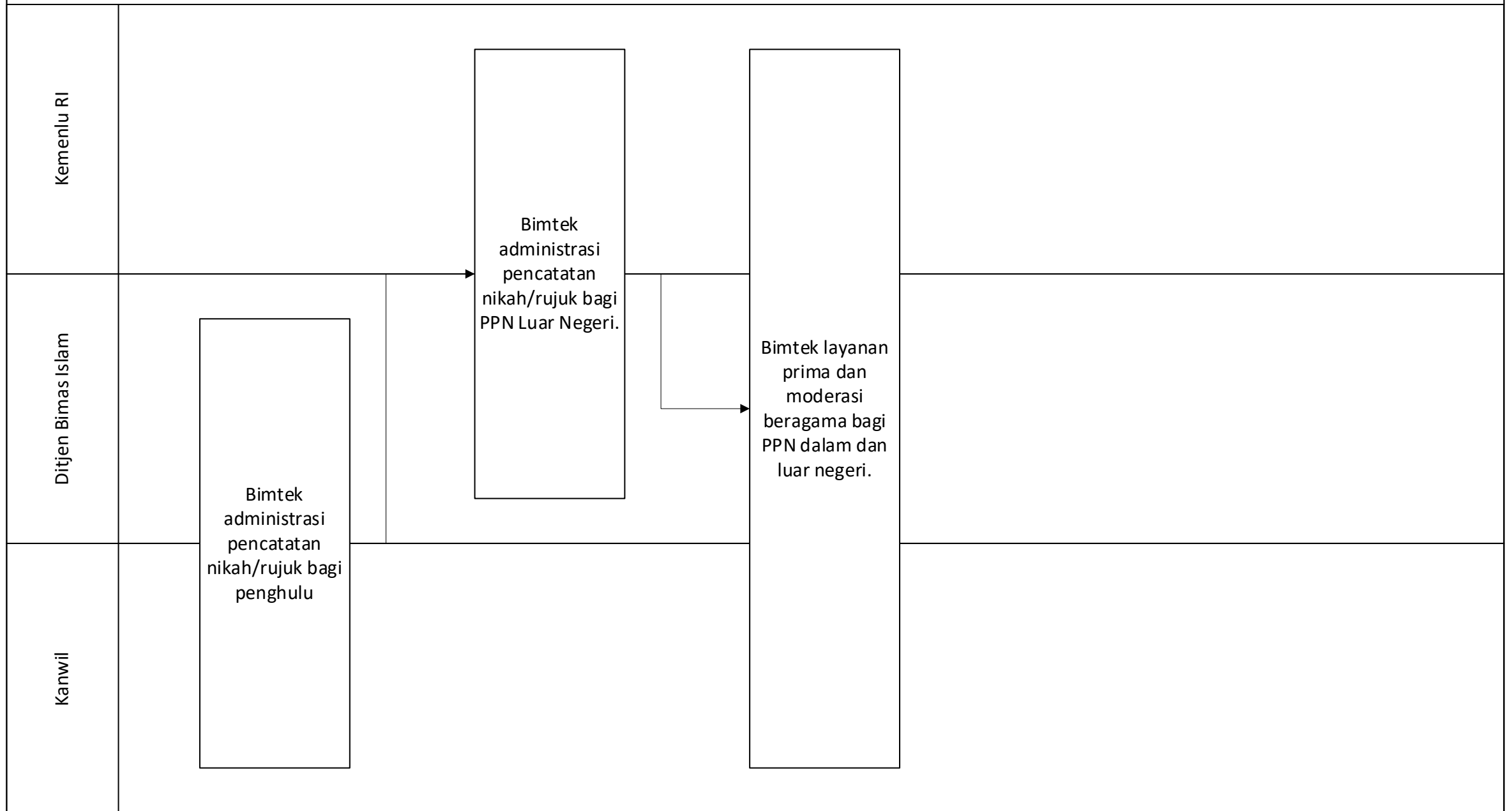

MORA.01.08 CFM 01. Pelaksanaan Petasihan Al- Quran

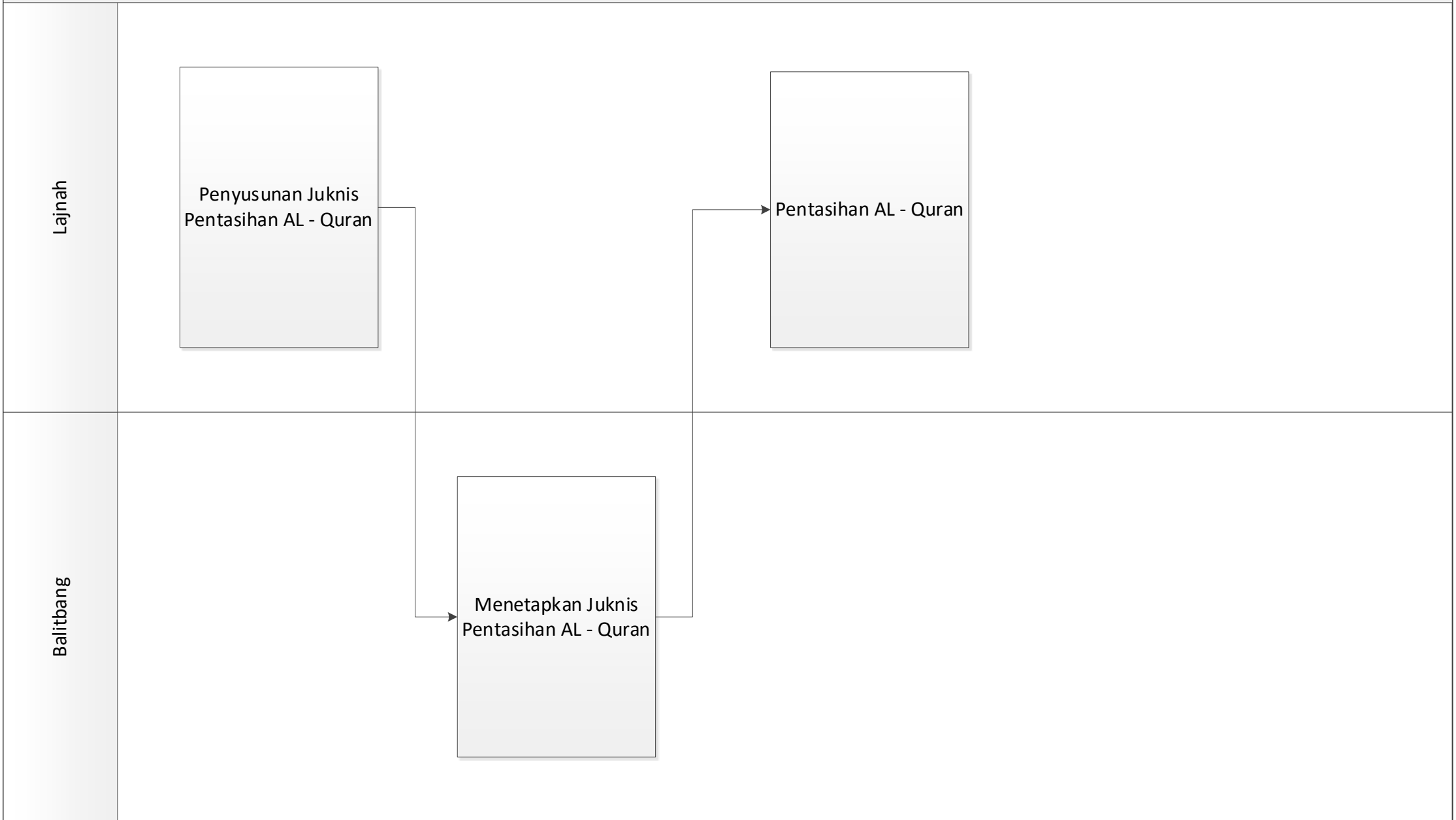

MORA.01.08 CFM 02. Layanan Penilaian Buku Agama dan Keagamaan

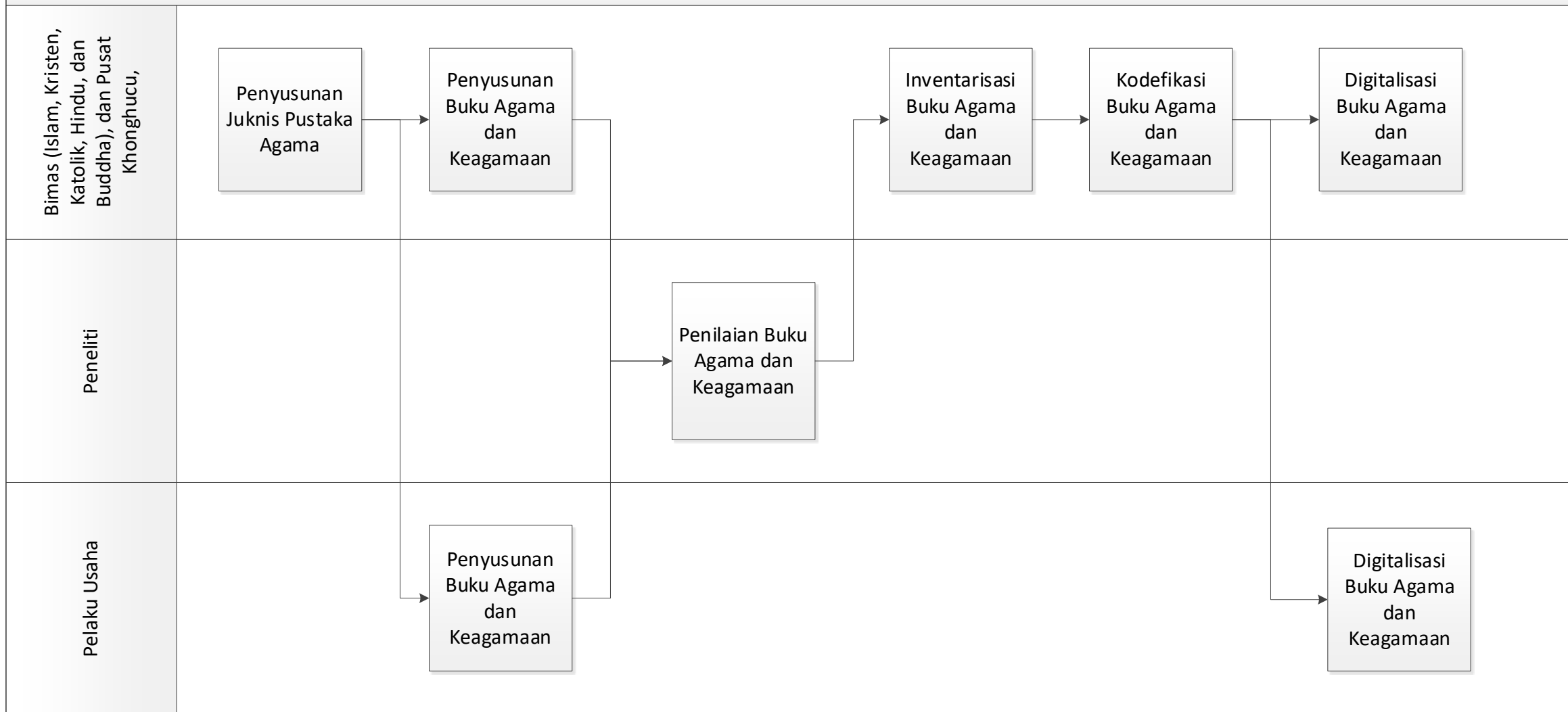

MORA 02.01 CFM 01. Penguatan Forum Kerukunan Umat Beragama (FKUB)

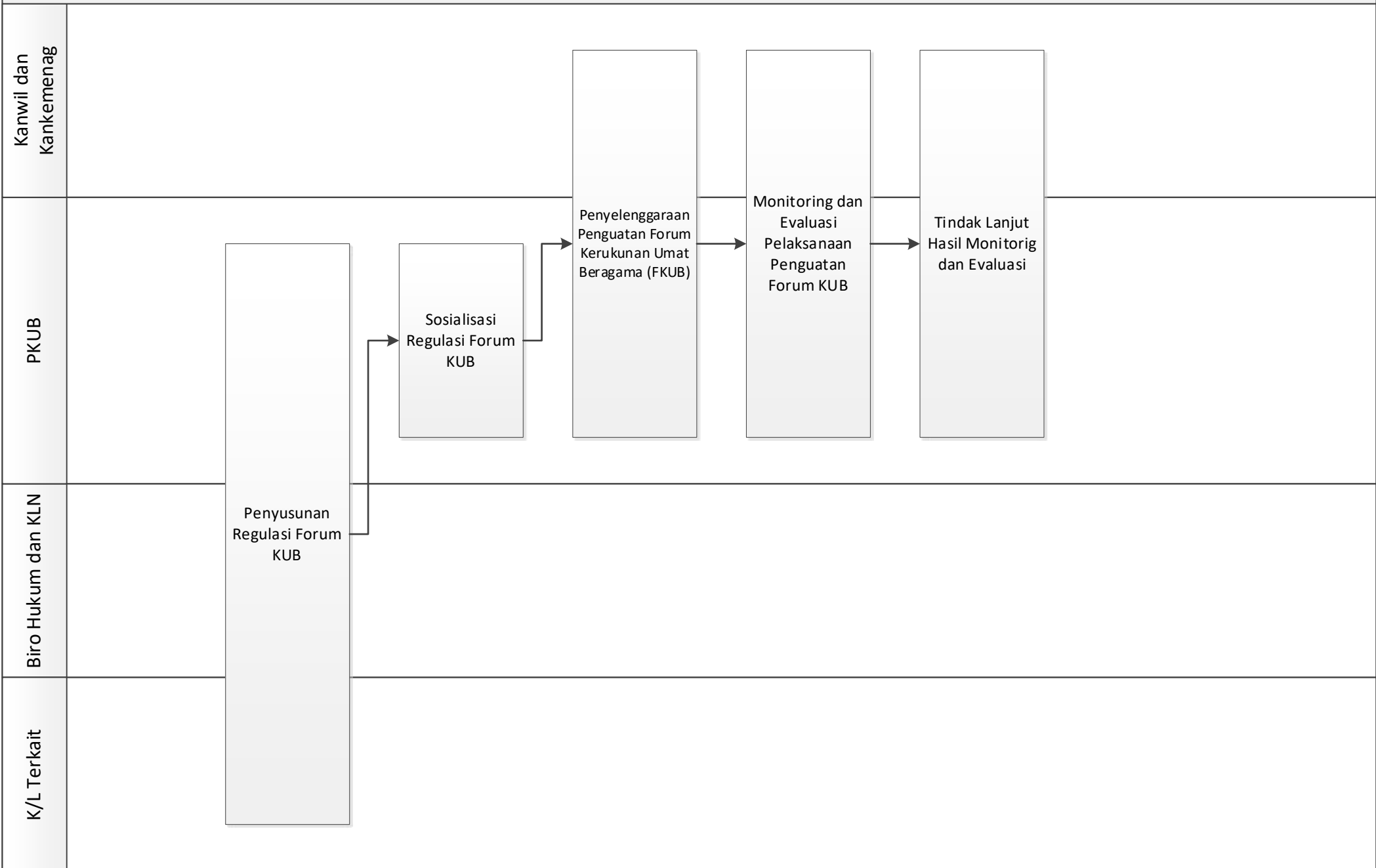

MORA 02.01 CFM 02. Penguatan Lembaga Keagamaan

PKUB

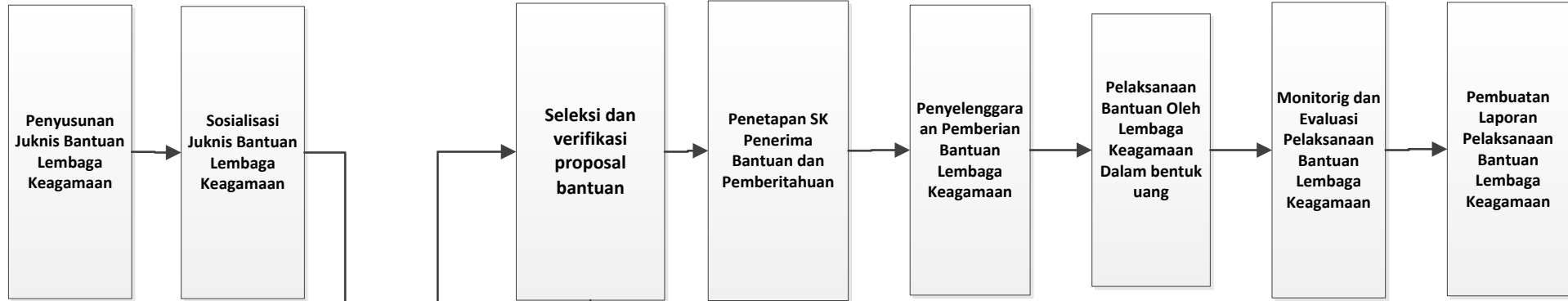

Lembaga Keagamaan

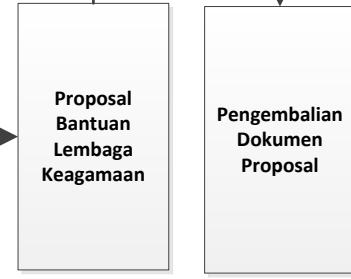

MORA 02.01 CFM 03. Peningkatan Fasilitas Sarana dan Prasarana FKUB

PKUB

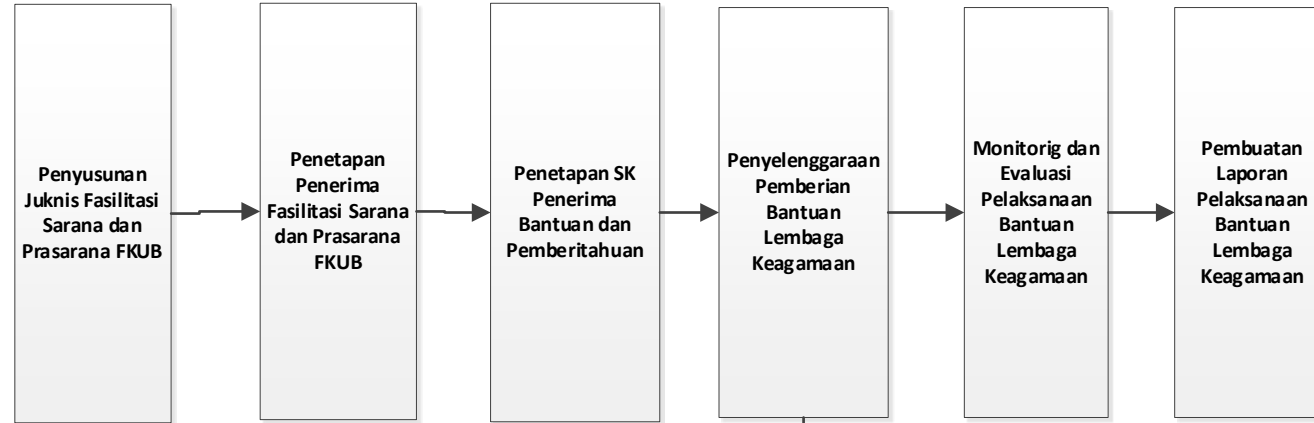

FKUB

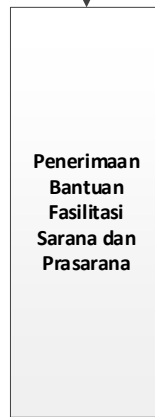

MORA 02.01 CFM 04. Penguatan Informasi Forum Kerukunan Umat Beragama (FKUB)

PKUB

Persiapan Kegiatan Penguatan Informasi Forum Kerukunan Umat Beragama (FKUB)

Pelaksanaan Kegiatan Penguatan Informasi Forum Kerukunan Umat Beragama (FKUB)

Pembuatan Laporan Kegiatan Penguatan Informasi Forum Kerukunan Umat Beragama (FKUB)

FKUB

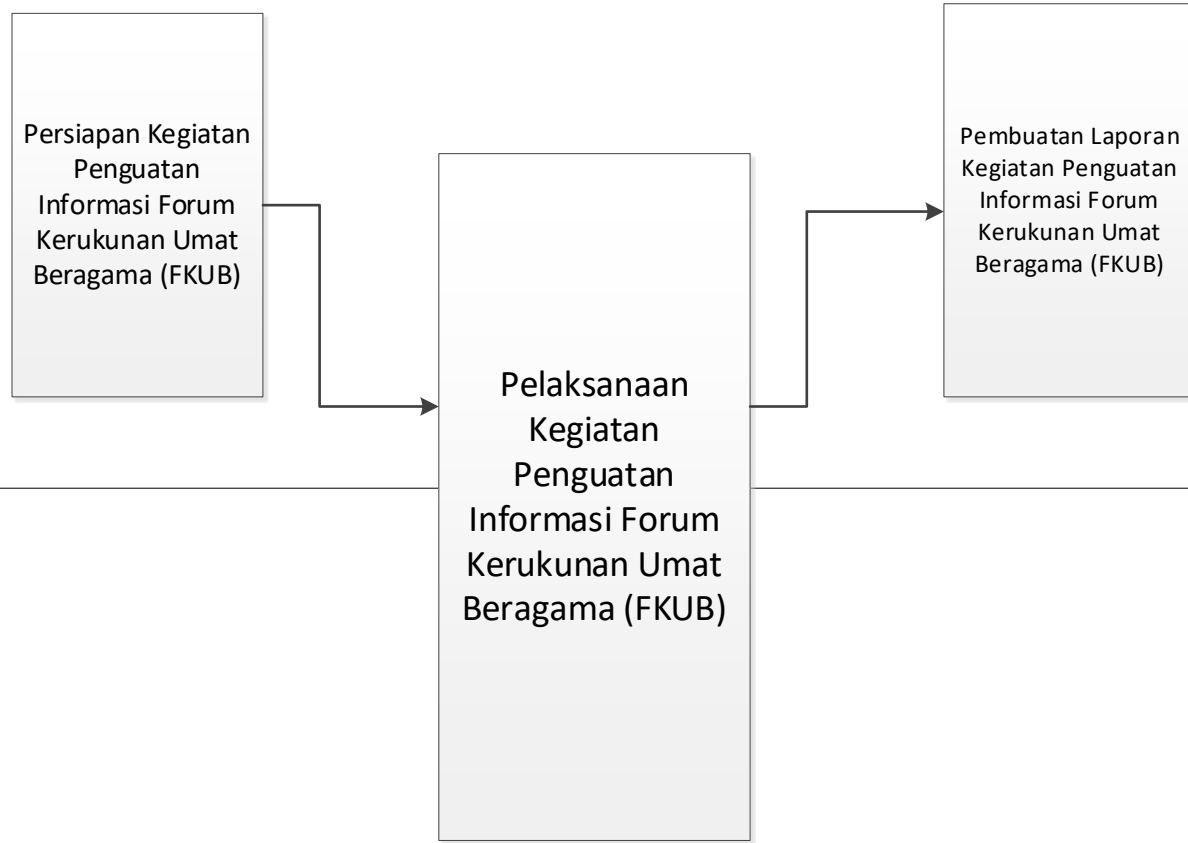

MORA 02.01 CFM 05. Peningkatan kawasan kerukunan umat beragama

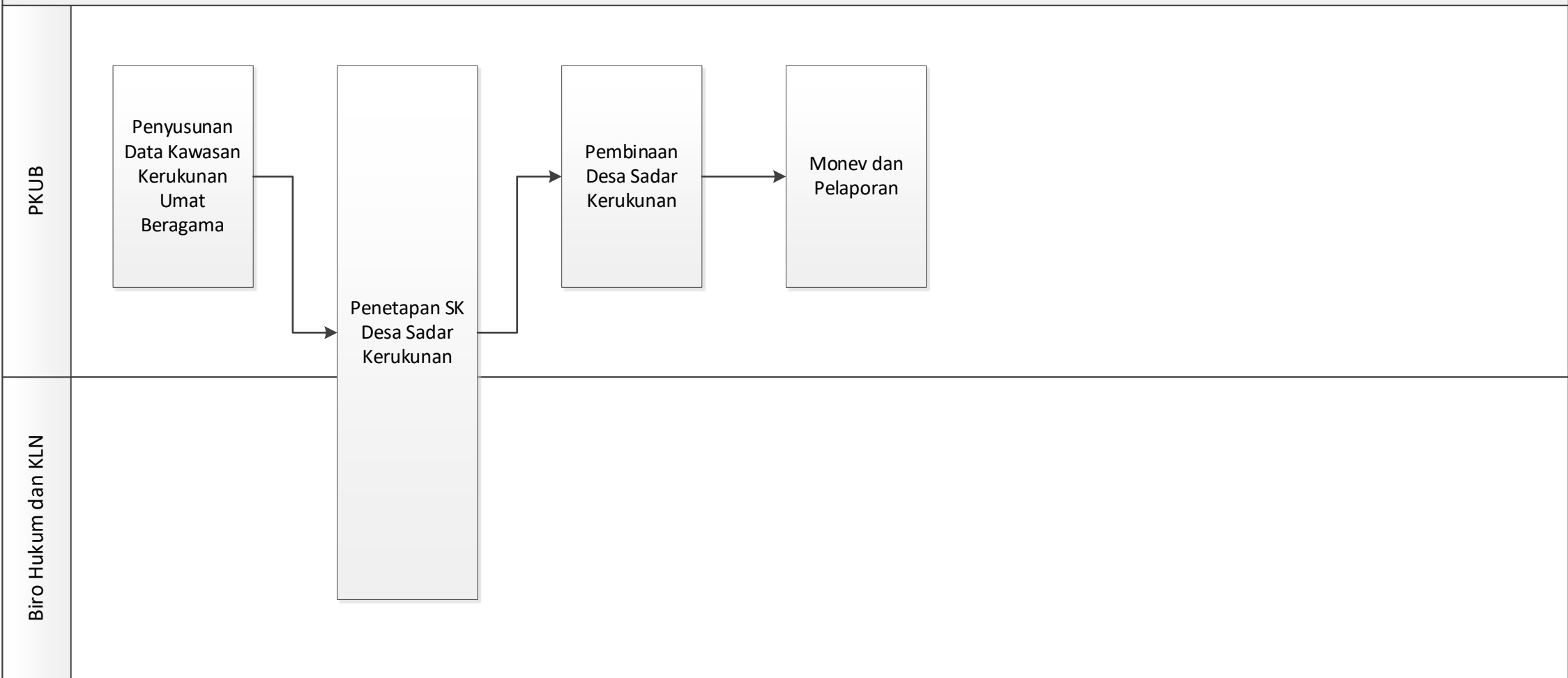

MORA 02.02 CFM 01. Pengelolaan dan Pengembangan Aktor KUB

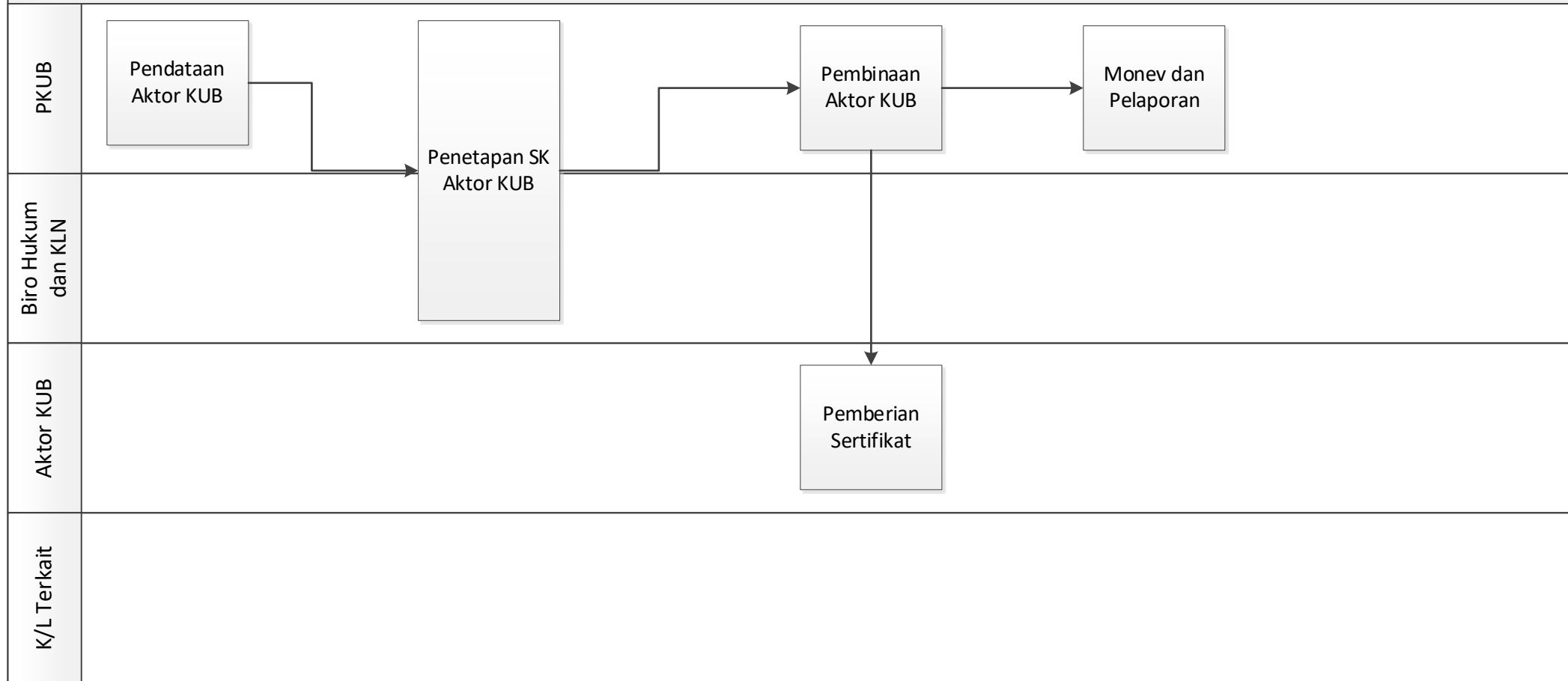

MORA 02.02 CFM 02. Pengembangan Kurikulum dan Materi KUB

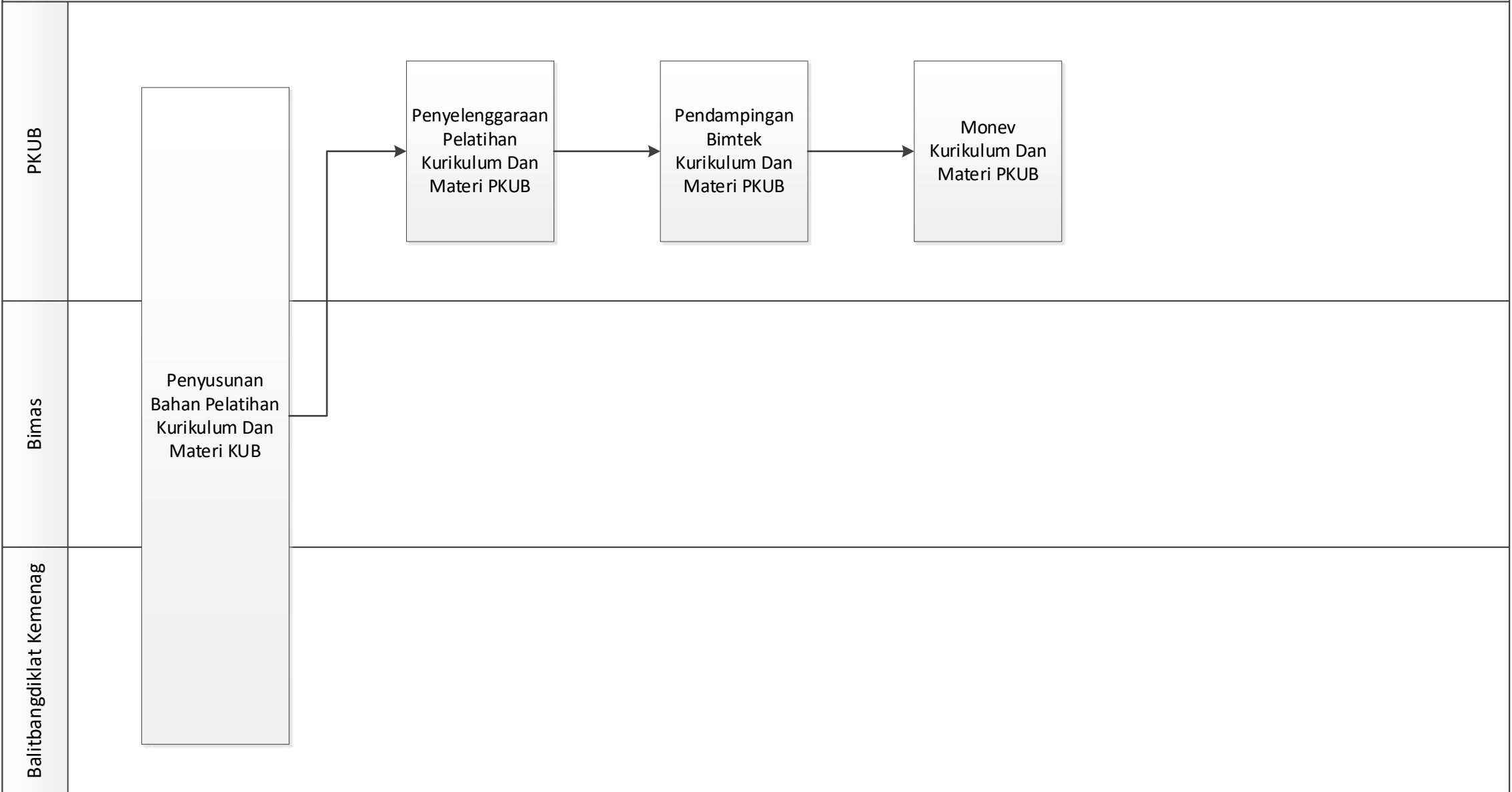

MORA 02.02 CFM 03. Pengembangan metode Penyuluhan KUB

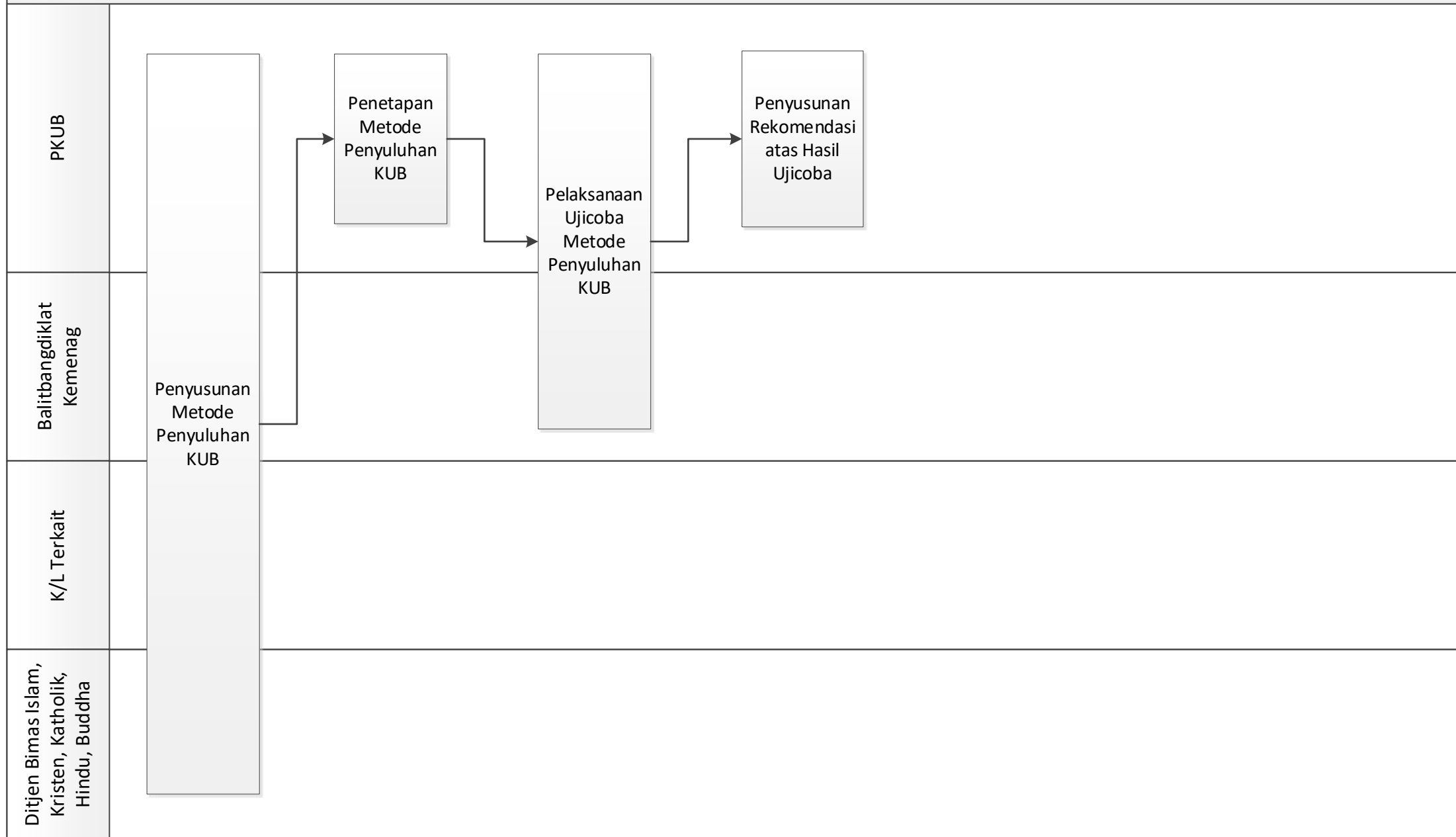

MORA 02.03 CFM 01. Pembinaan Harmonisasi Umat Beragama

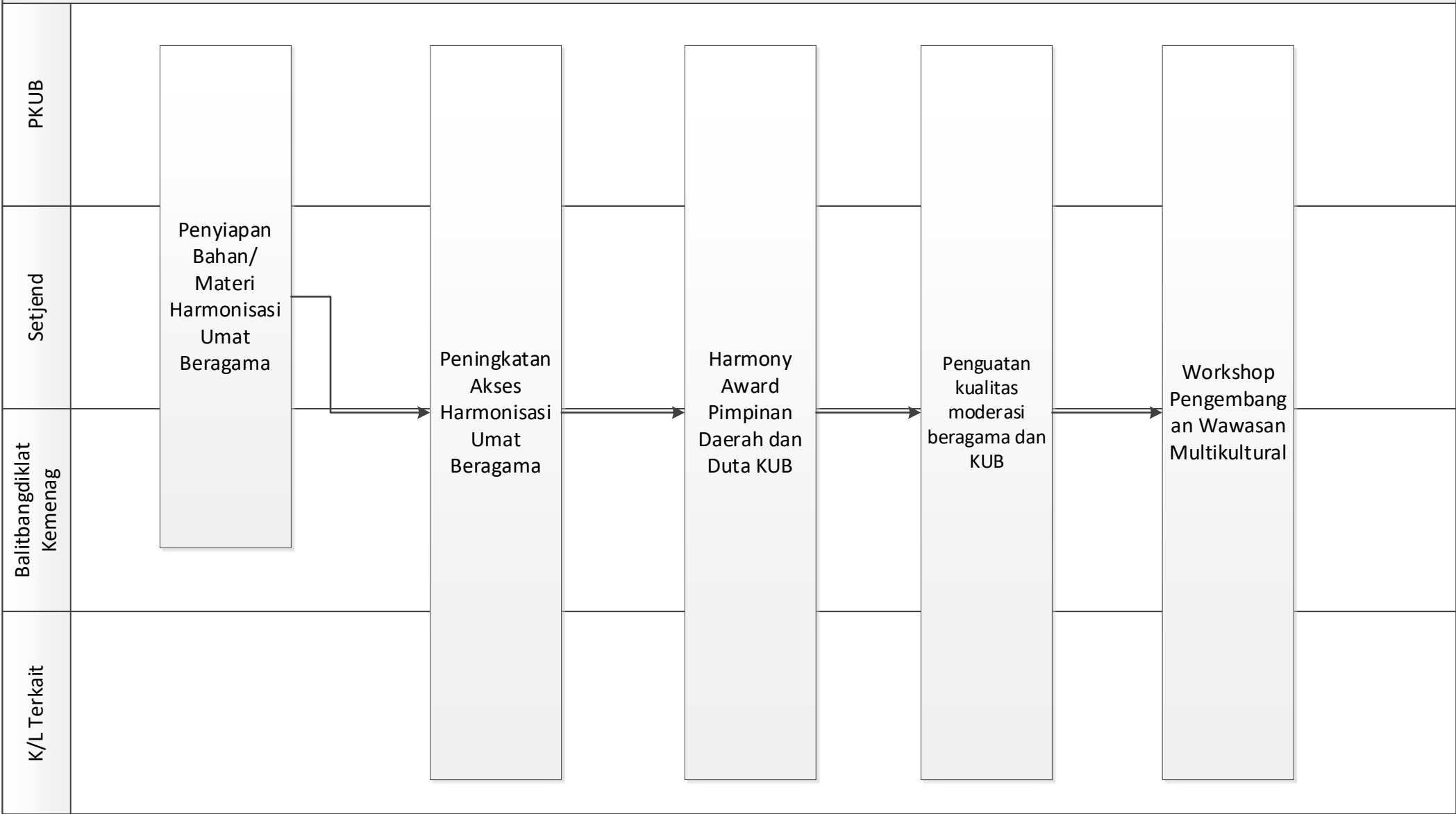

MORA 02.03 CFM 02. Penyusunan norma, standar, prosedur, dan kriteria di bidang KUB

PKUB					
Setjend					
Balitbangdiklat Kemenag	<p>Perancangan Undang Undang (RUU) tentang Perlindungan Umat Beragama</p>	<p>→</p>	<p>Perancangan Peraturan Pemerintah (RPP) terkait dengan pelaksanaan UU perlindungan umat beragama</p>	<p>→</p>	<p>Perancangan Peraturan Menteri Agama tentang moderasi beragama</p>
K/L Terkait					

MORA 02.04 CFM 01. Peningkatan Dialog Kerukunan Umat Beragama

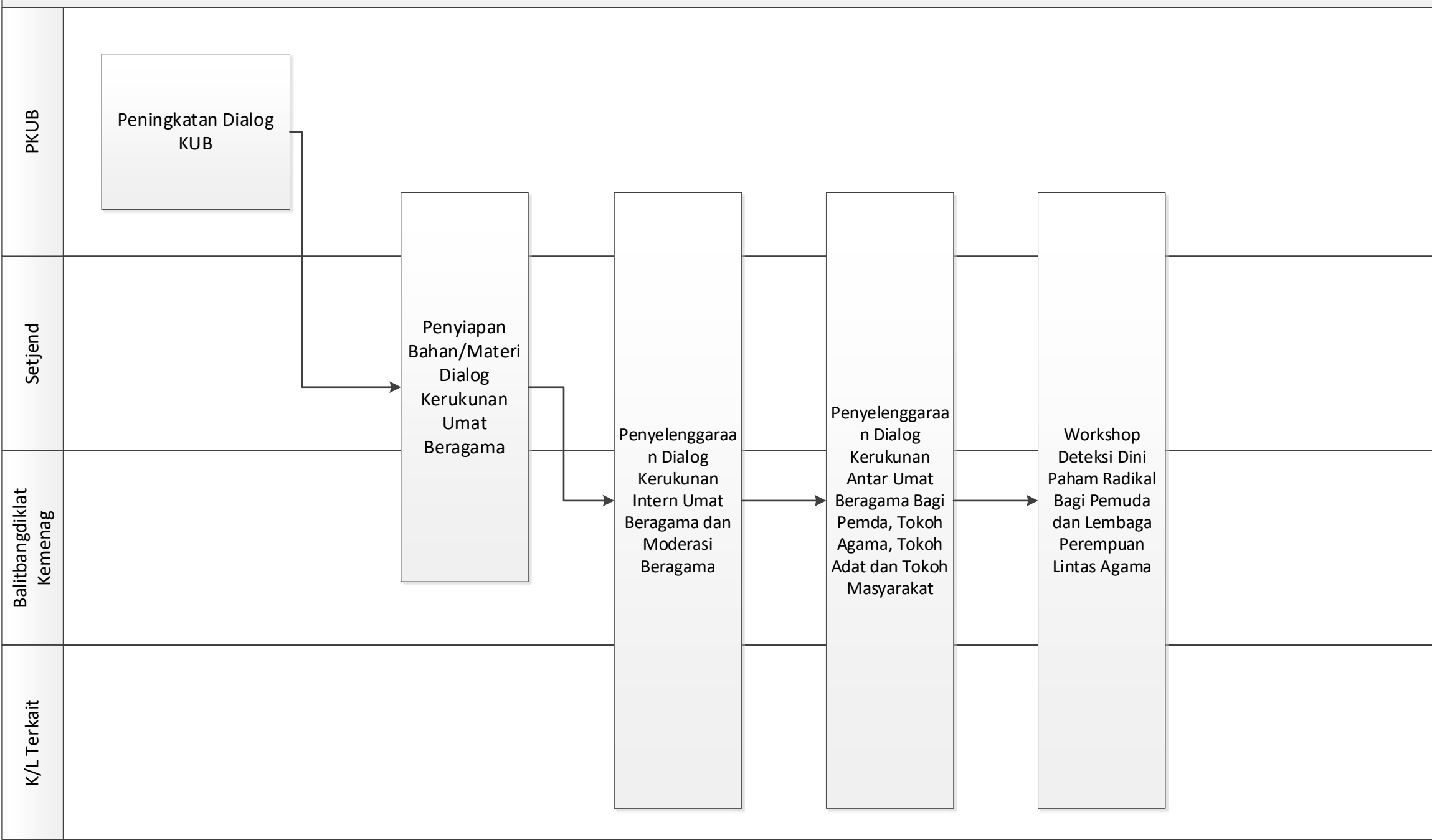

MORA 02.05 CFM 01. Penanganan isu dan konflik intra umat beragama

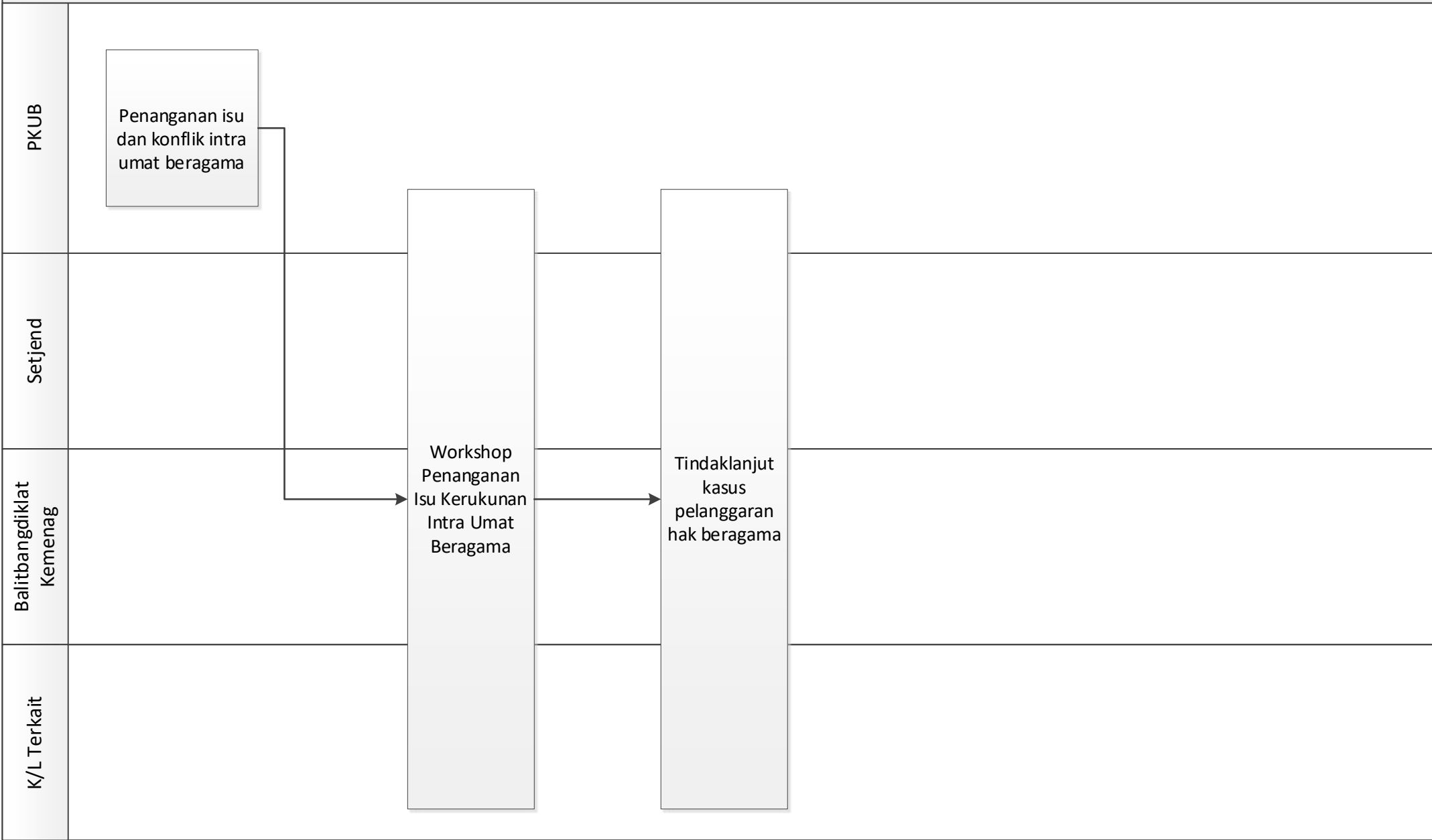

MORA 02.05 CFM 02. Penanganan isu dan konflik antar umat beragama

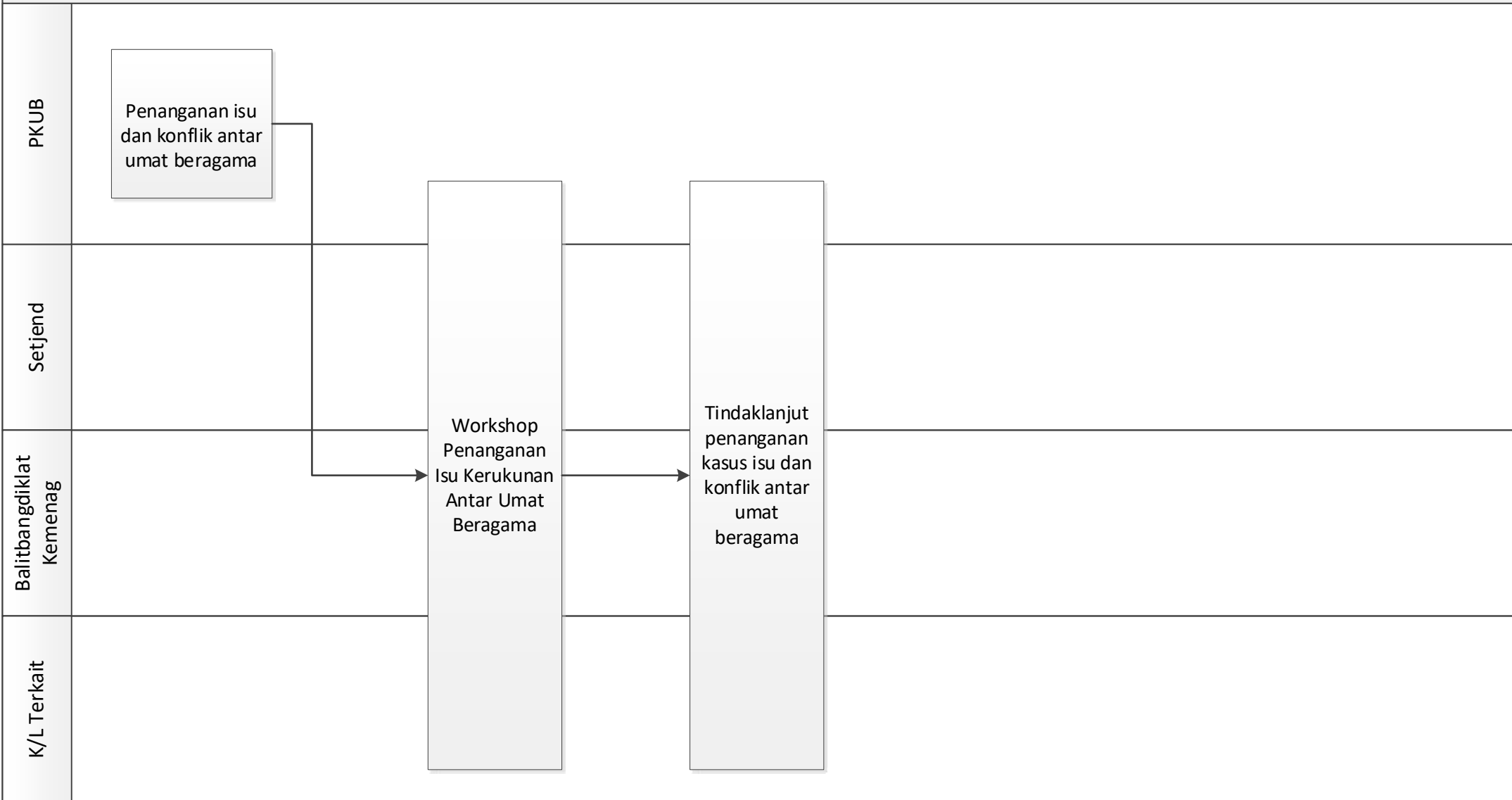

MORA 02.05 CFM 03. Penanganan isu dan konflik budaya dan agama

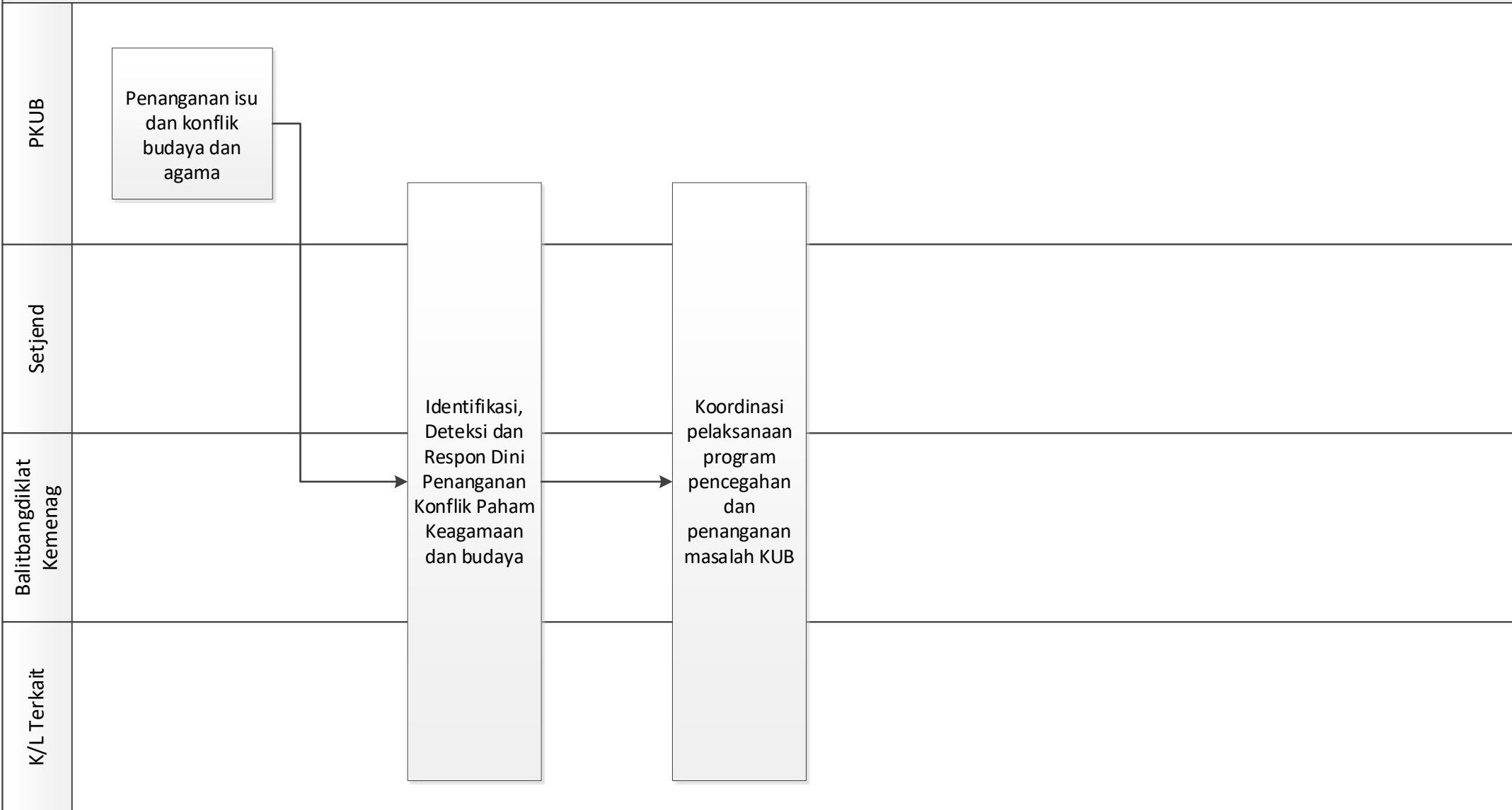

MORA.03.01 CFM 01. PENYUSUNAN REGULASI PEMBINAAN DAN PENGAWASAN PENGELOLAAN ZAKAT, INFAK, SEDEKAH, DAN DANA SOSIAL KEAGAMAAN LAINNYA (ZIS dan DSKL)

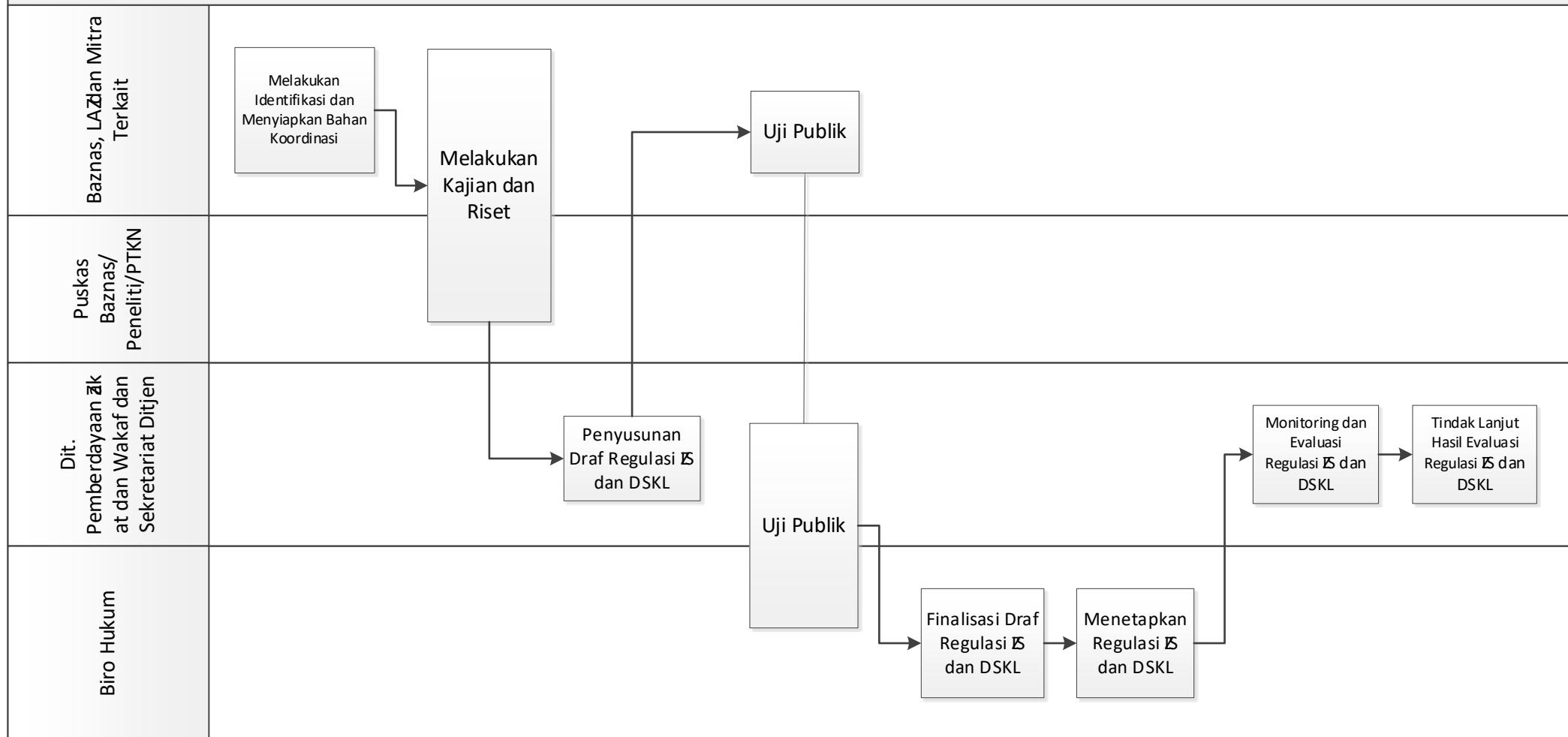

MORA.03.01 CFM 02. Peningkatan Kualitas Kelembagaan

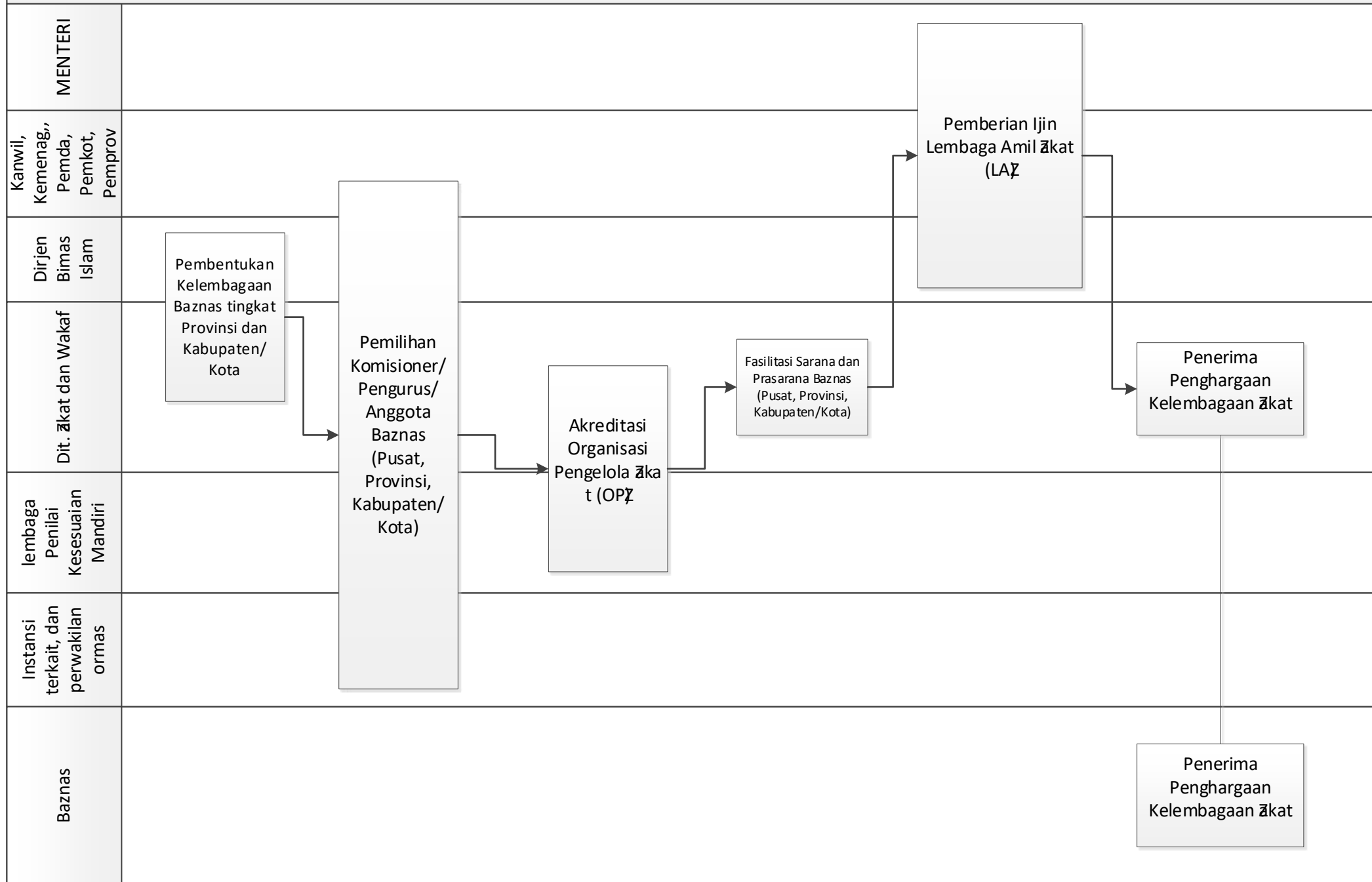

MORA.03.01 CFM 03. Peningkatan Kapasitas Amil Zakat

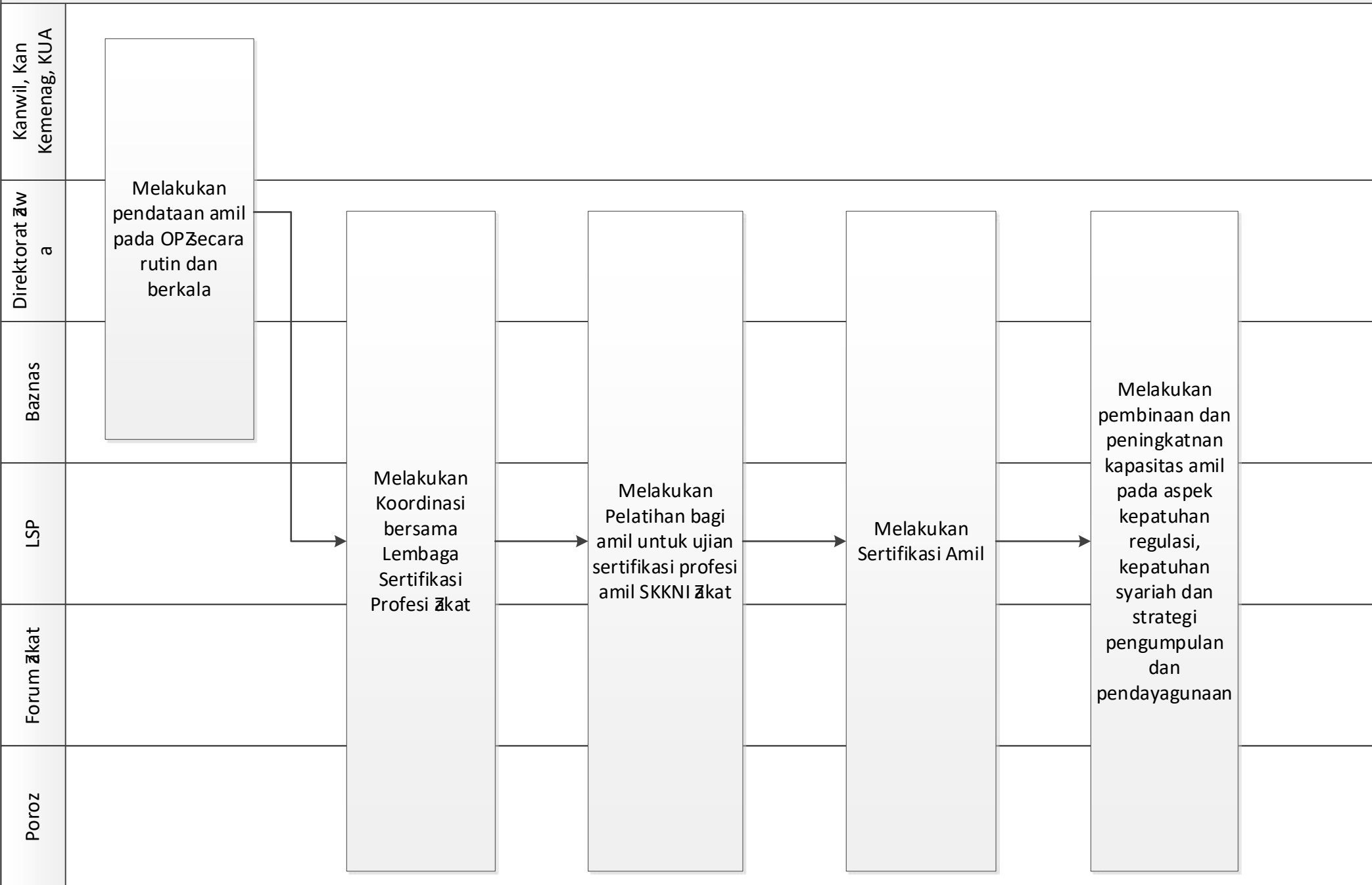

MORA.03.01 CFM 04. Peningkatan Literasi Zakat

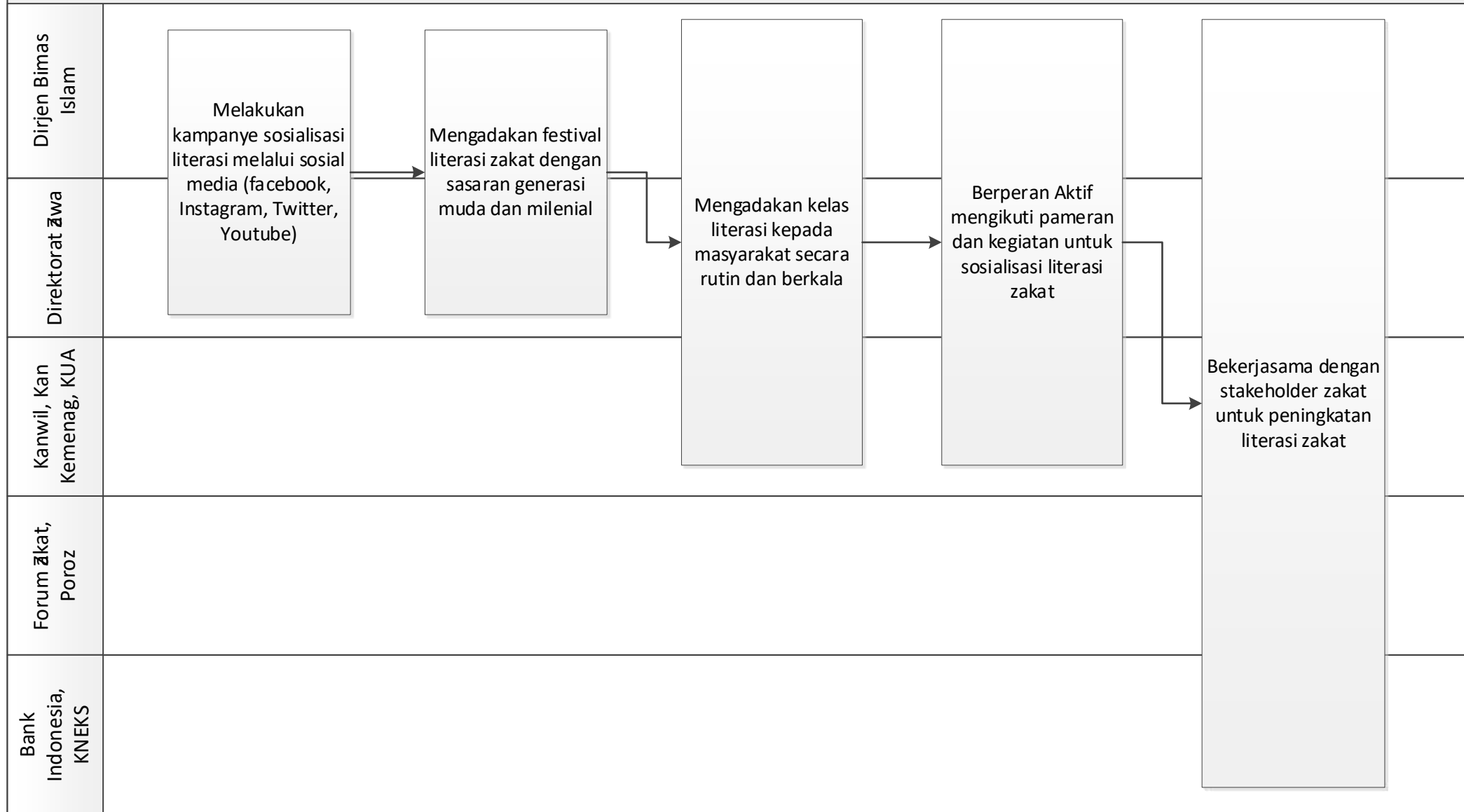

MORA.03.01 CFM 05. Peningkatan Kerjasama Optimalisasi Ekonomi \bar{a} kat

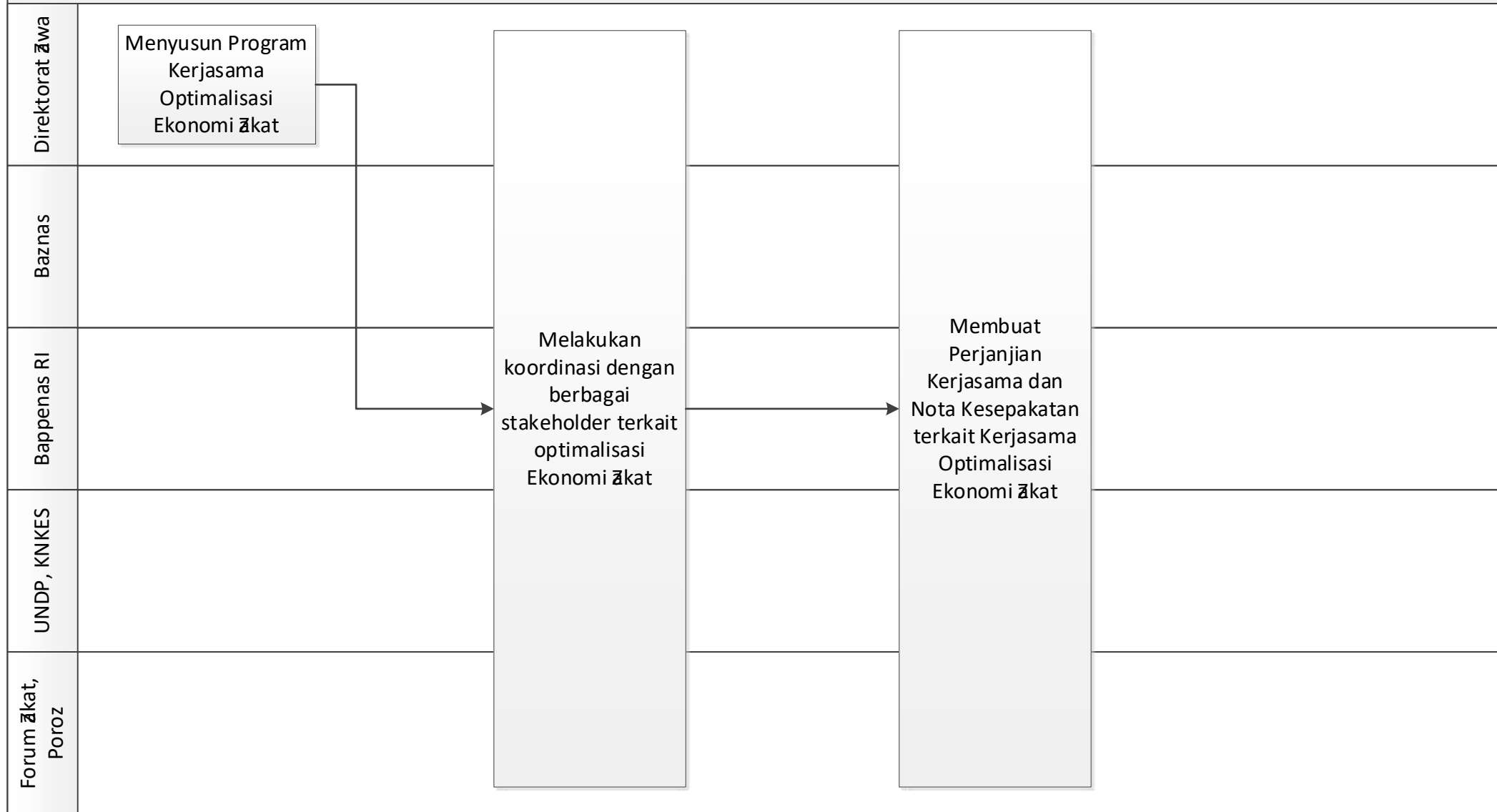

MORA.03.01 CFM 06. Peningkatan Kapasitas Pengawas dan Auditor Syariah

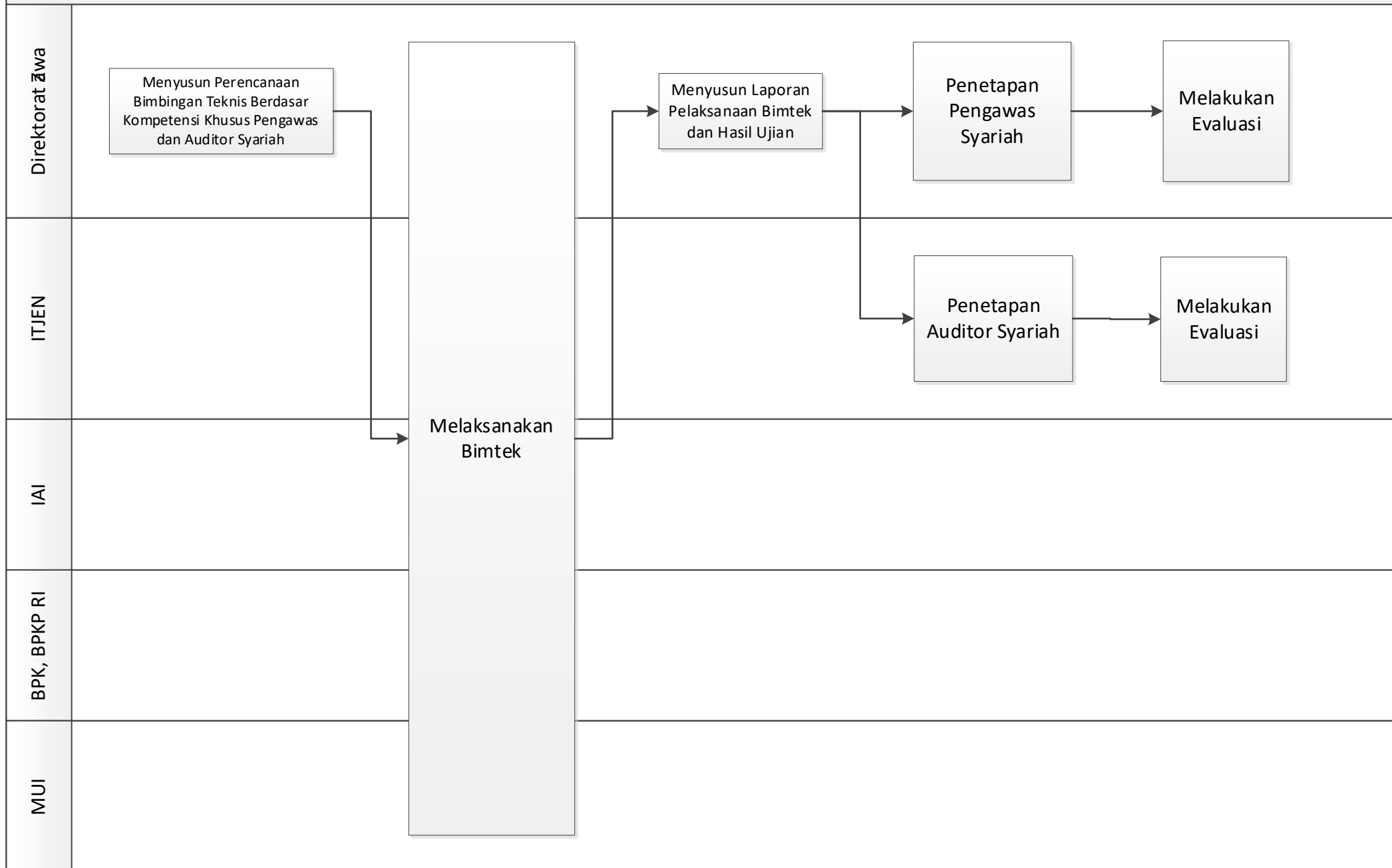

MORA.03.01 CFM 07. Penyelenggaraan Akreditasi dan Audit Syariah

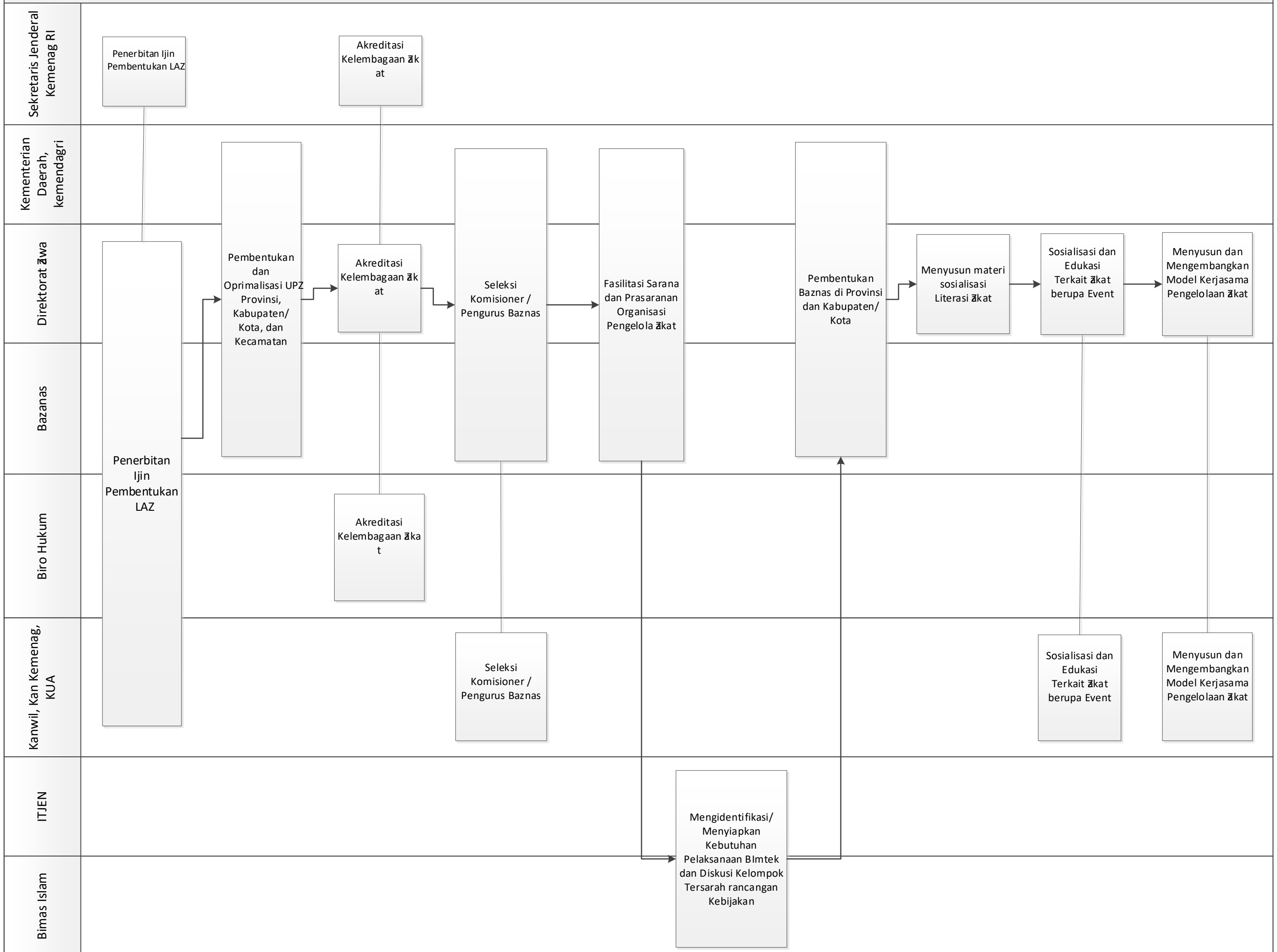

MORA.03.02 CFM 01. PENYUSUNAN REGULASI PEMBINAAN WAKAF

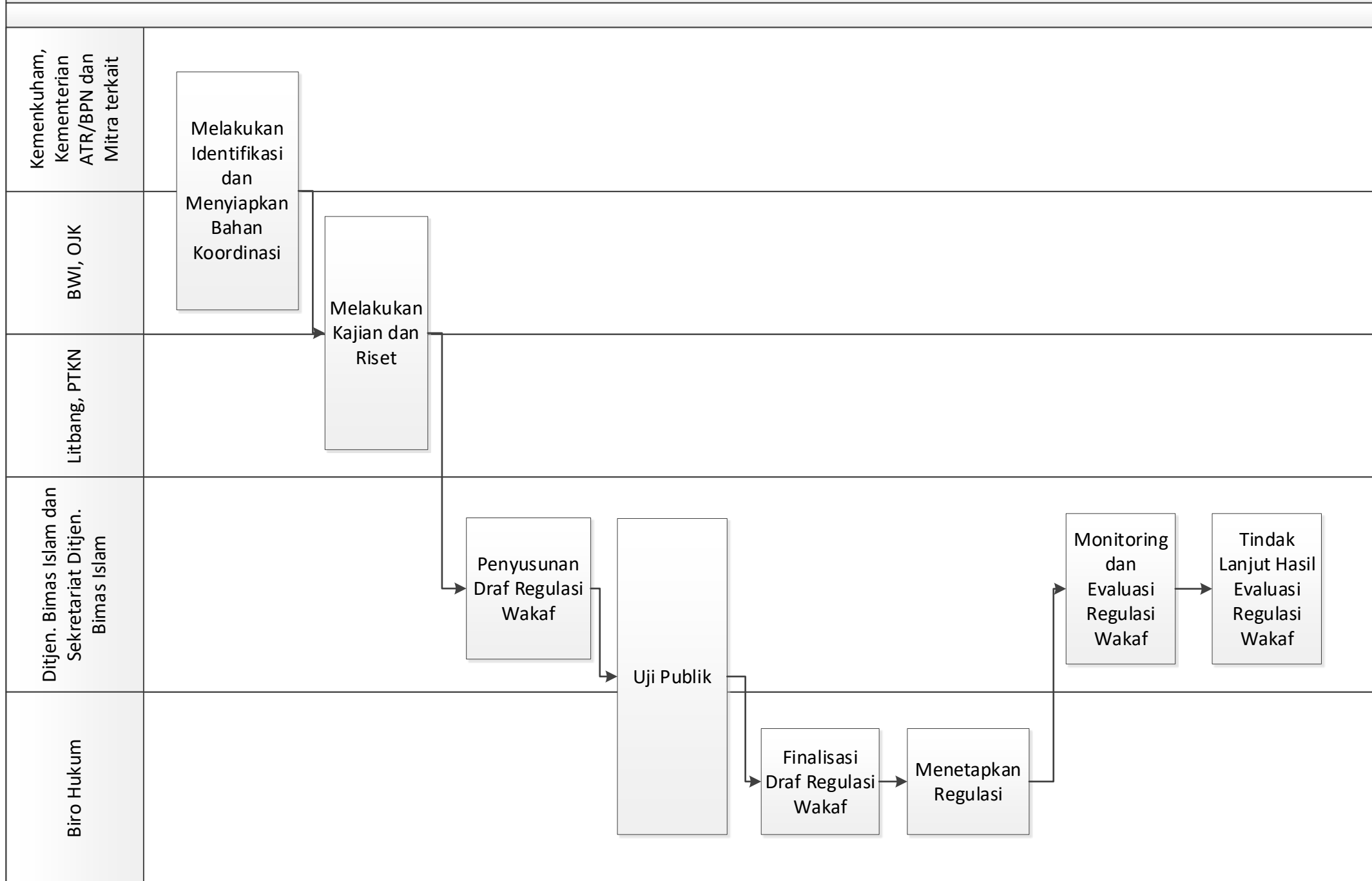

MORA.03.02 CFM 02. Peningkatan Kualitas Kelembagaan Wakaf

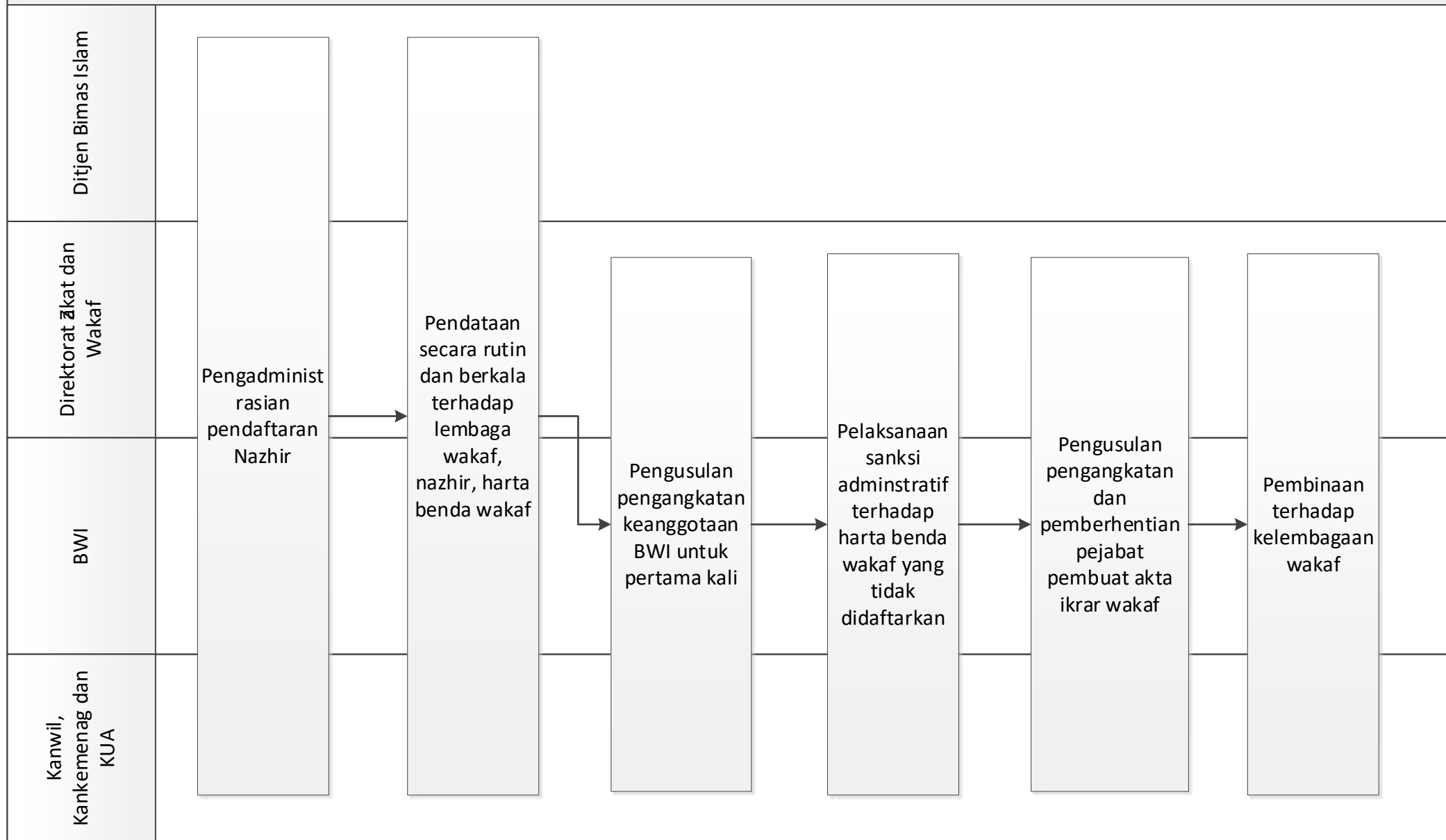

MORA.03.02 CFM 03. Peningkatan Kapasitas Nazhir

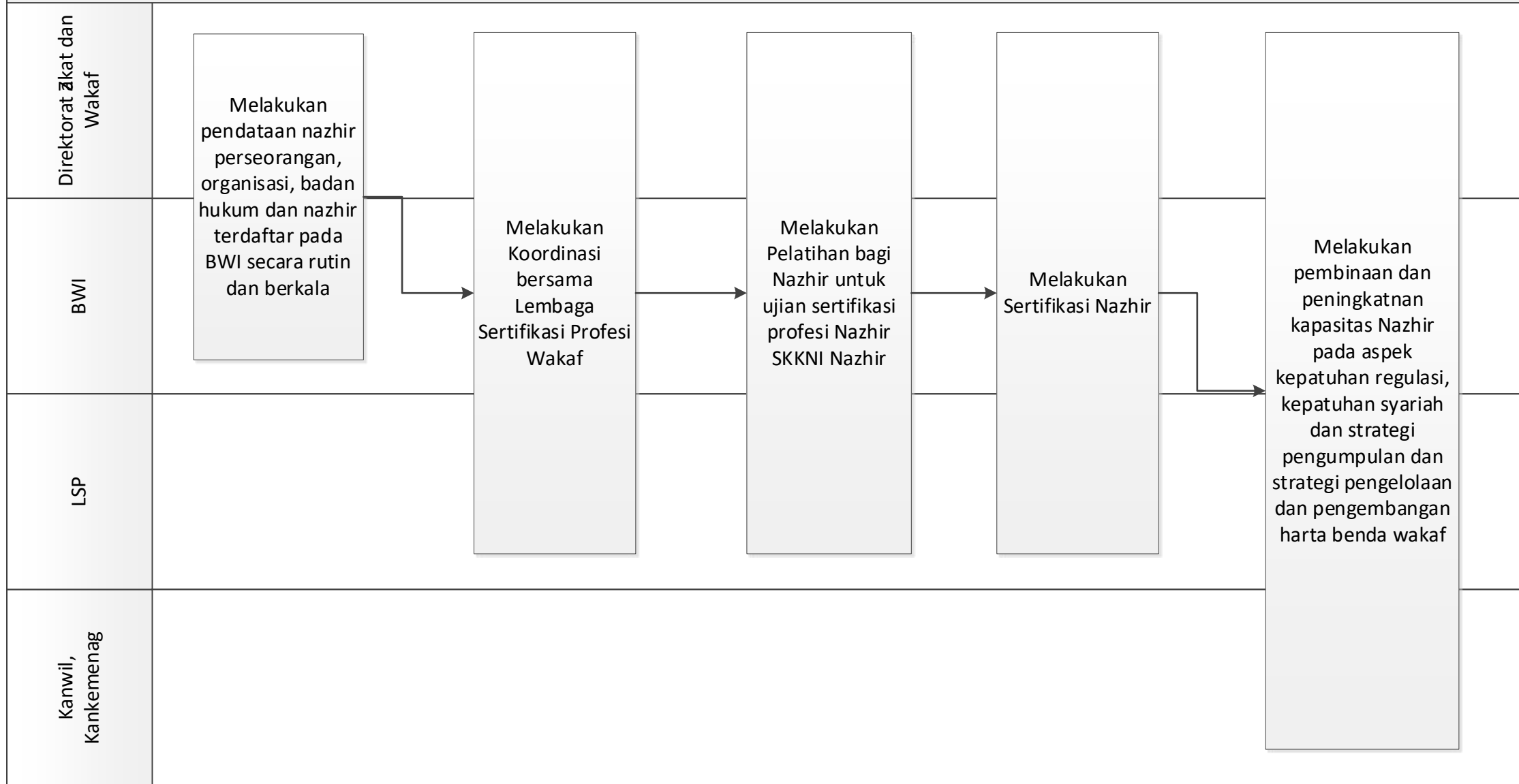

MORA.03.02 CFM 04. Peningkatan Literasi Wakaf

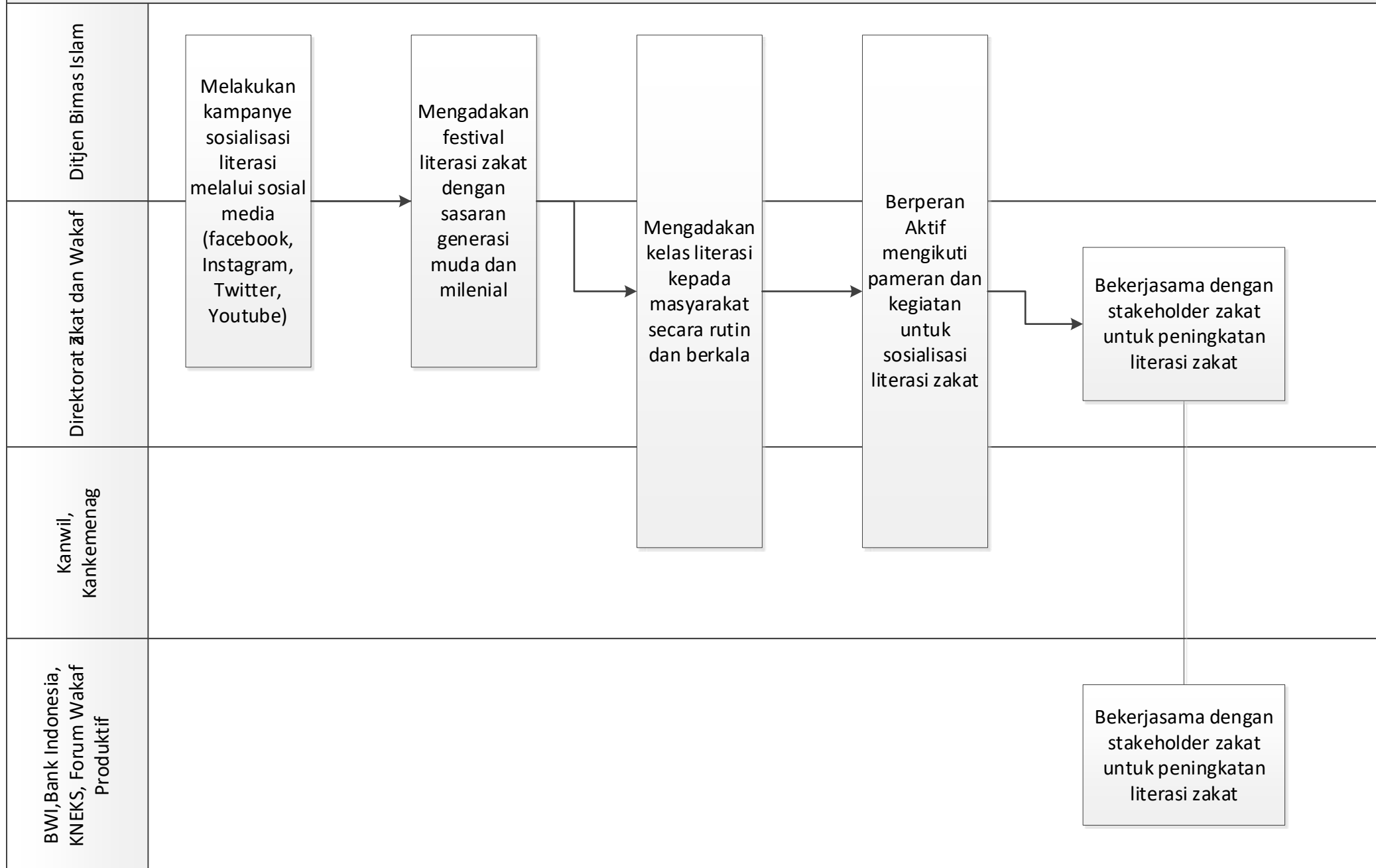

MORA.03.02 CFM 05. Peningkatan Kerjasama Optimalisasi Ekonomi Wakaf

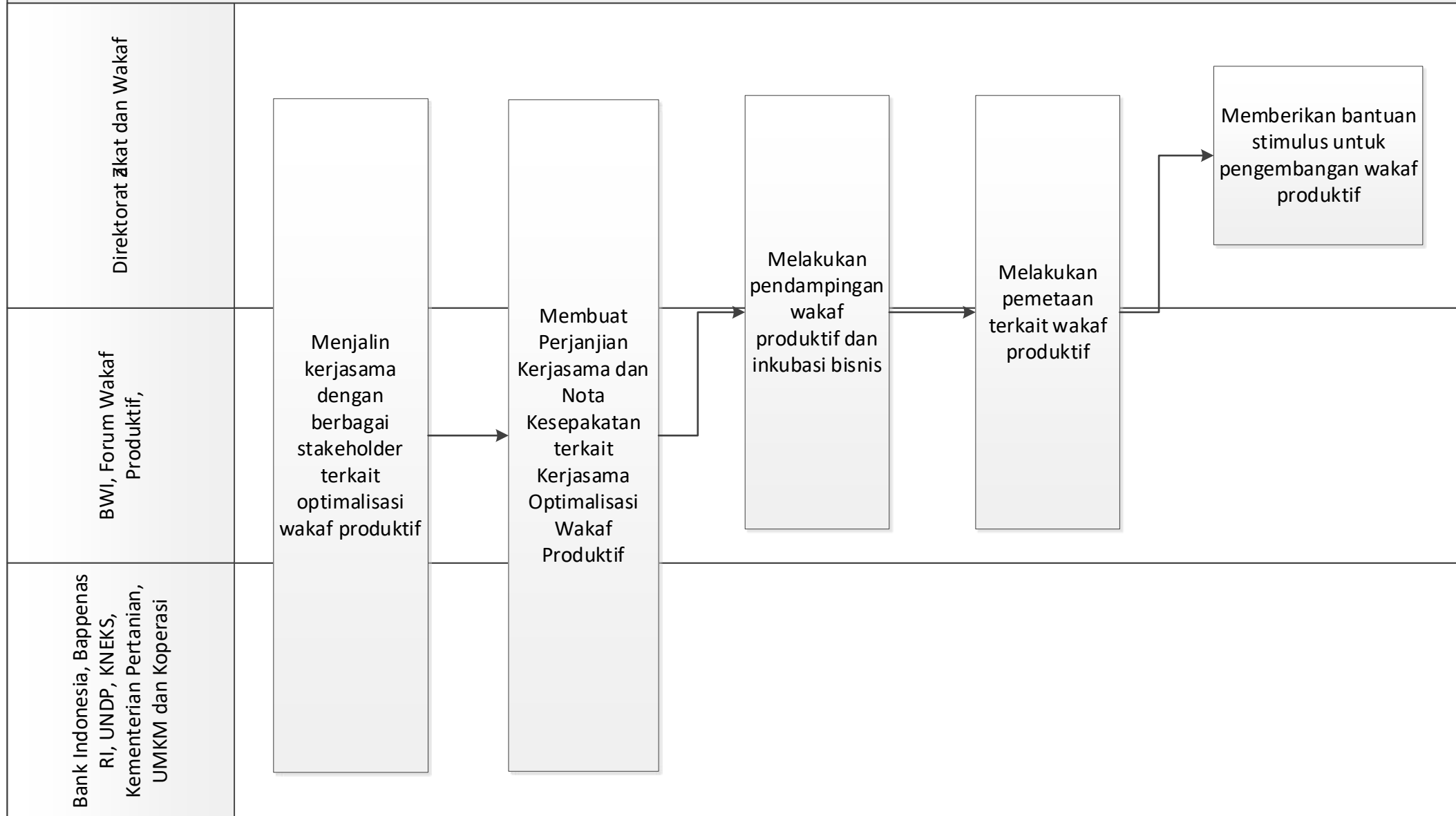

MORA.03.03 CFM 01.Perubahan status tanah wakaf melalui Keputusan Menteri Agama

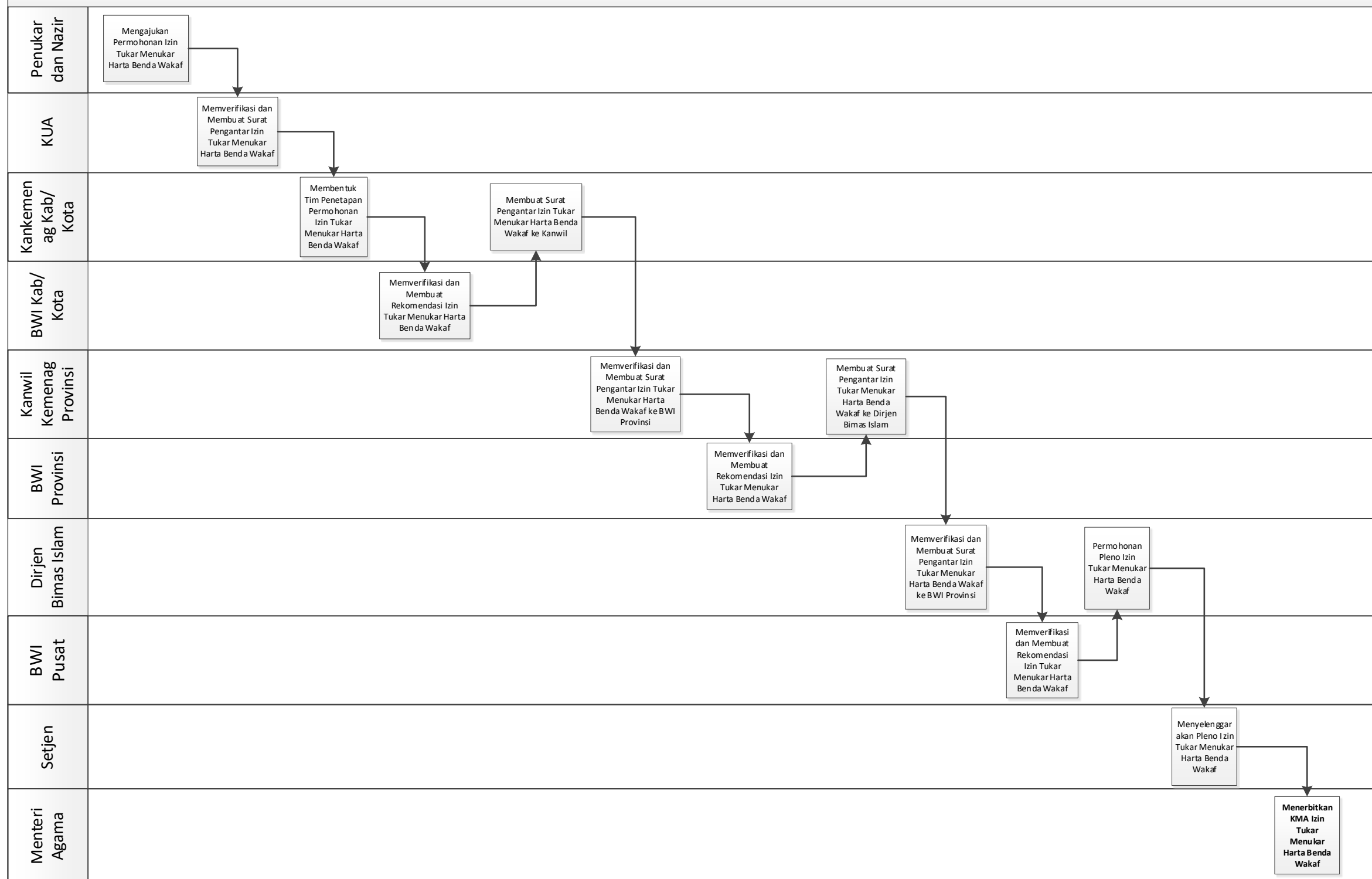

MORA.03.03 CFM 02. Advokasi harta benda wakaf

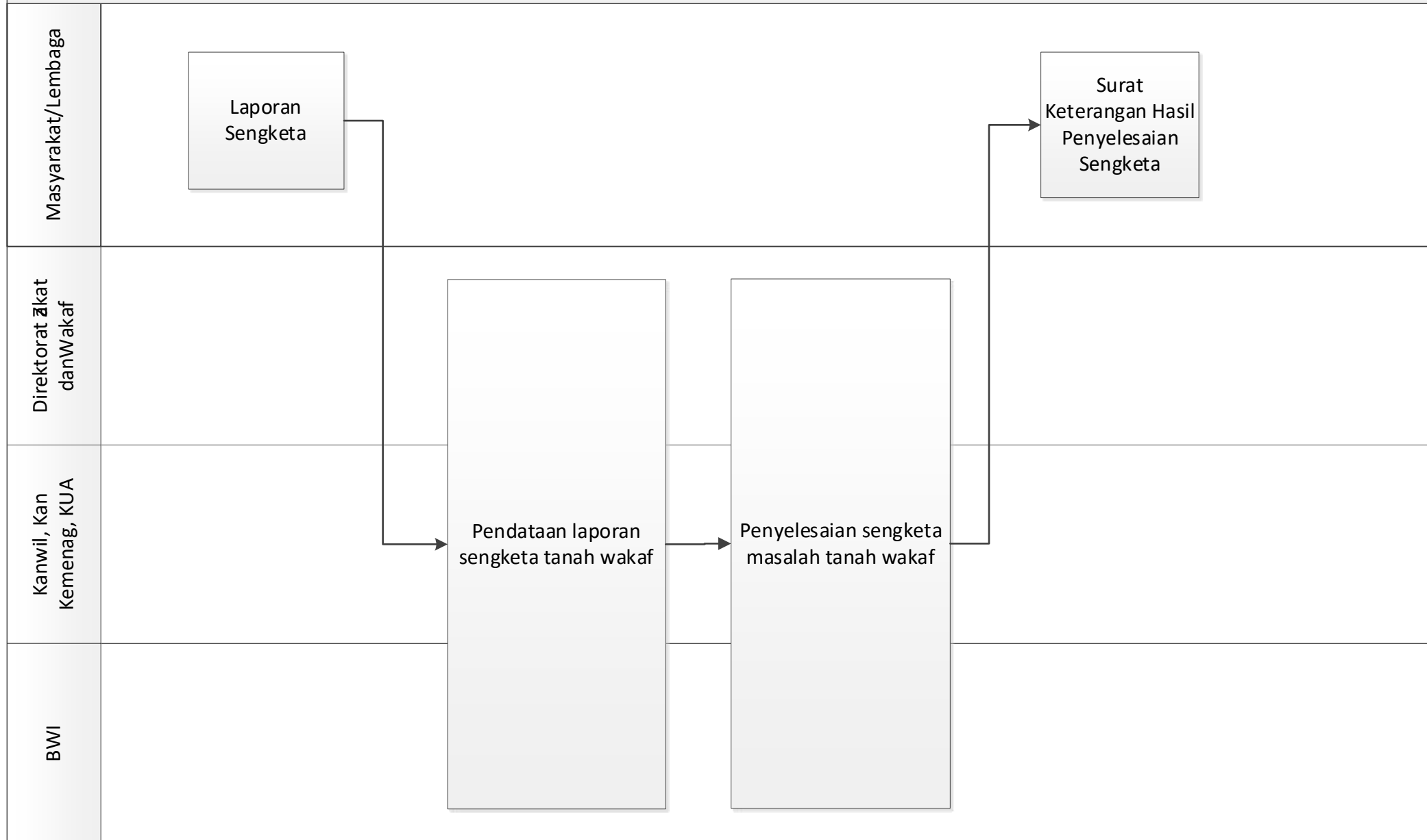

MORA.03.03 CFM 03.Sertifikasi tanah wakaf

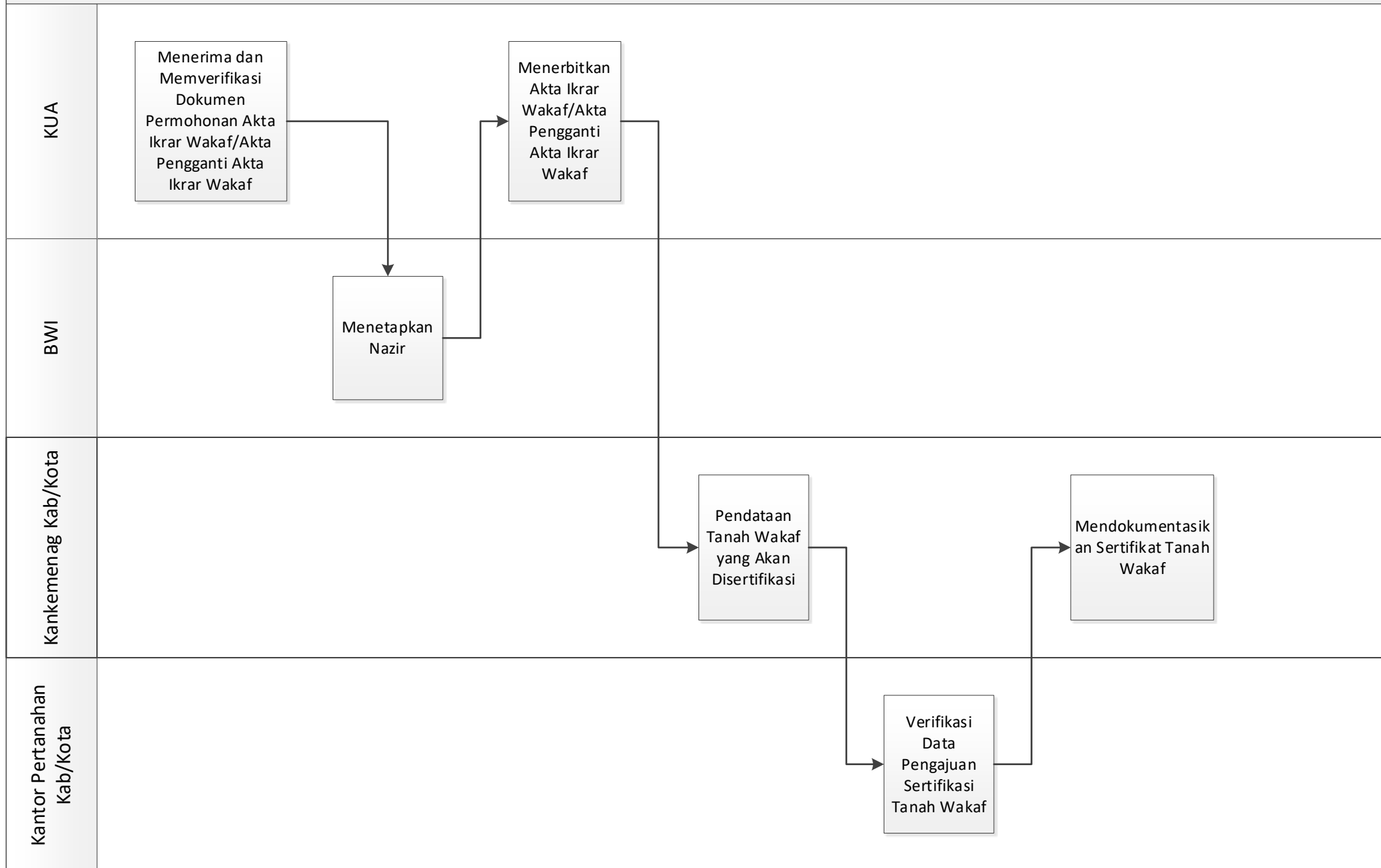

MORA.04.01 CFM 01. Penyusunan Regulasi Registrasi dan Sertifikasi Halal

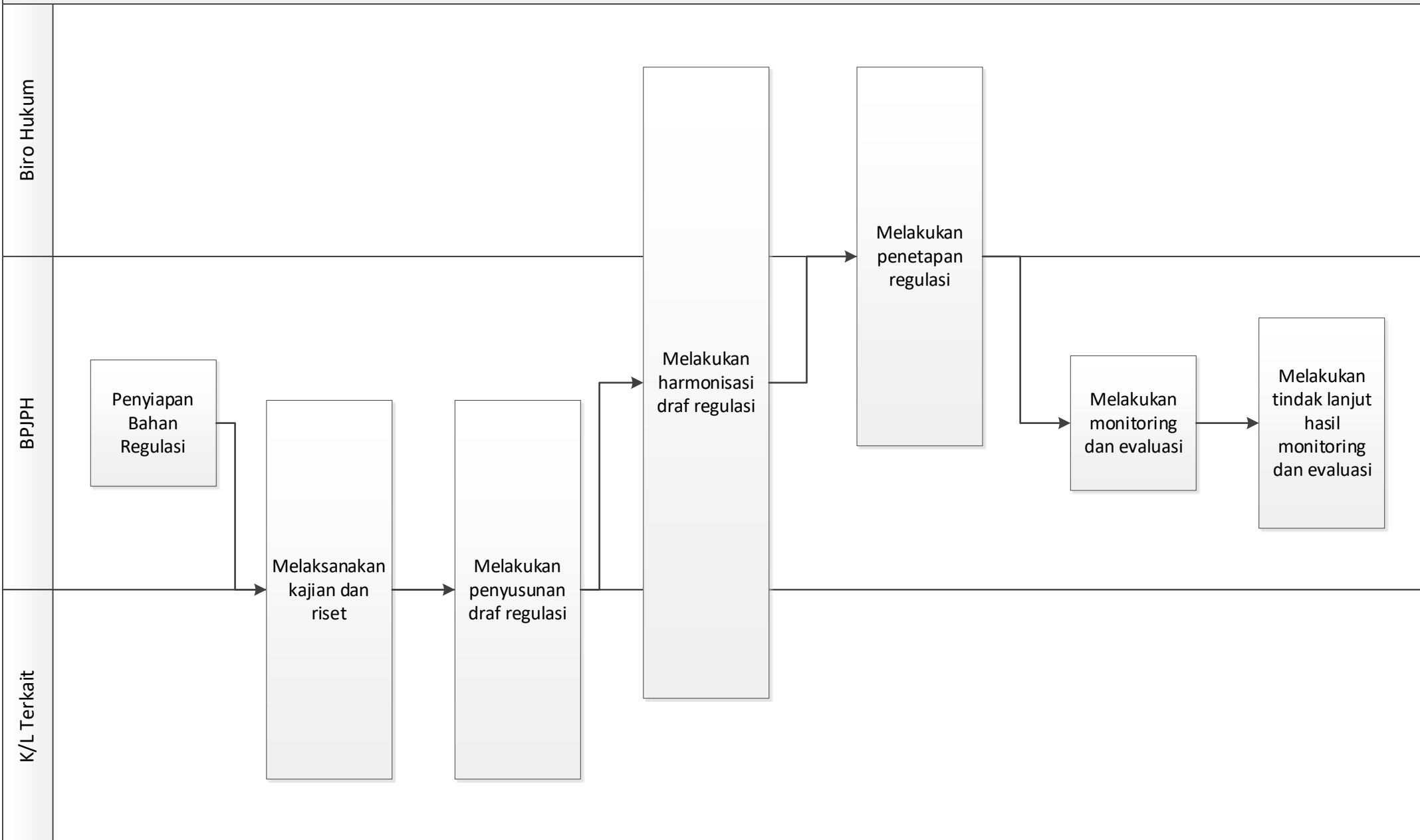

MORA.04.01 CFM 02. Pembangunan Aplikasi Layanan

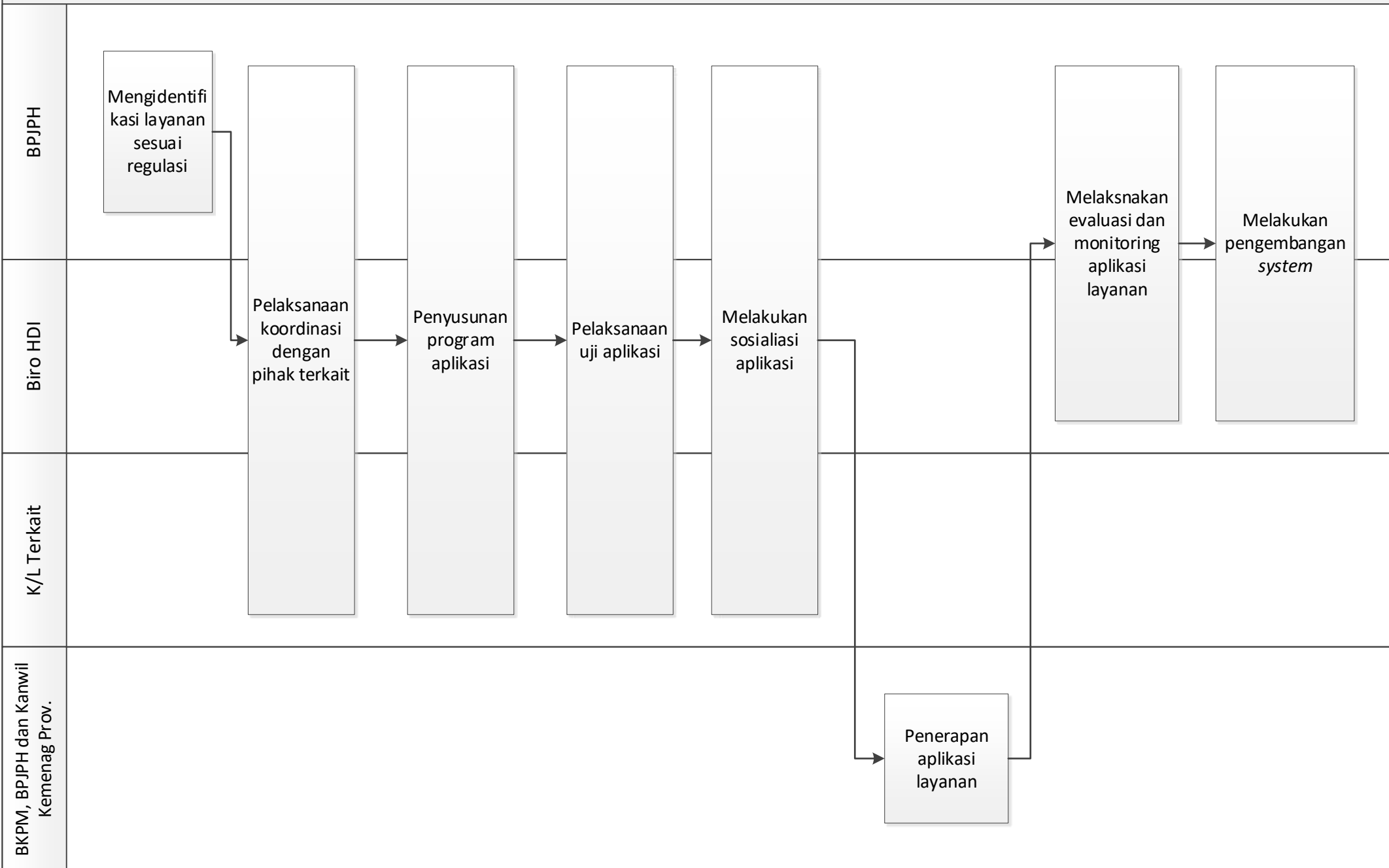

MORA.04.01 CFM 03. Pelaksanaan Layanan Registrasi Halal

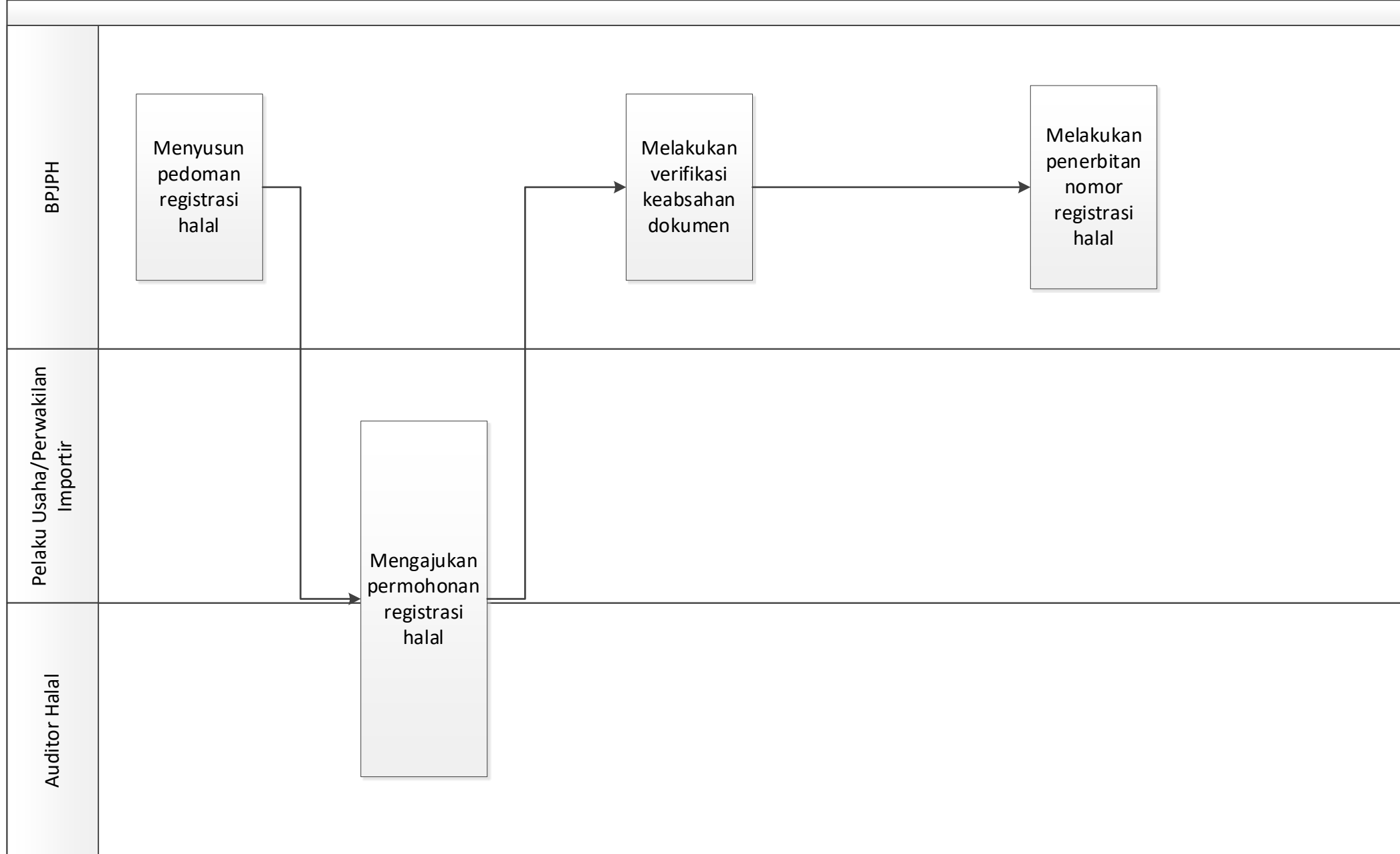

MORA.04.01 CFM 04. Pelaksanaan layanan sertifikasi halal dengan pernyataan pelaku usaha secara online

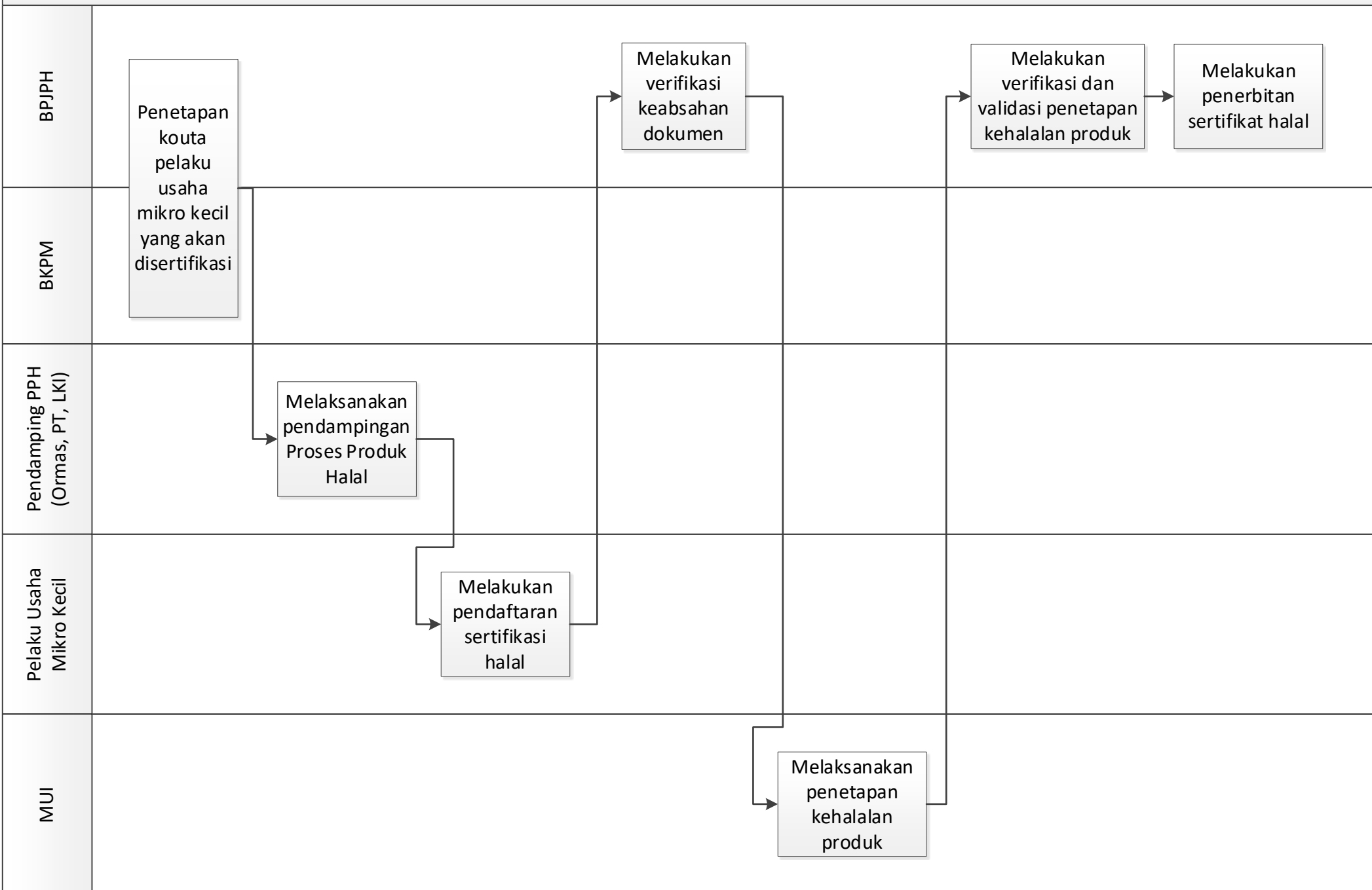

MORA.04.01 CFM 05.Pelaksanaan Layanan Sertifikasi Halal Reguler Secara Online

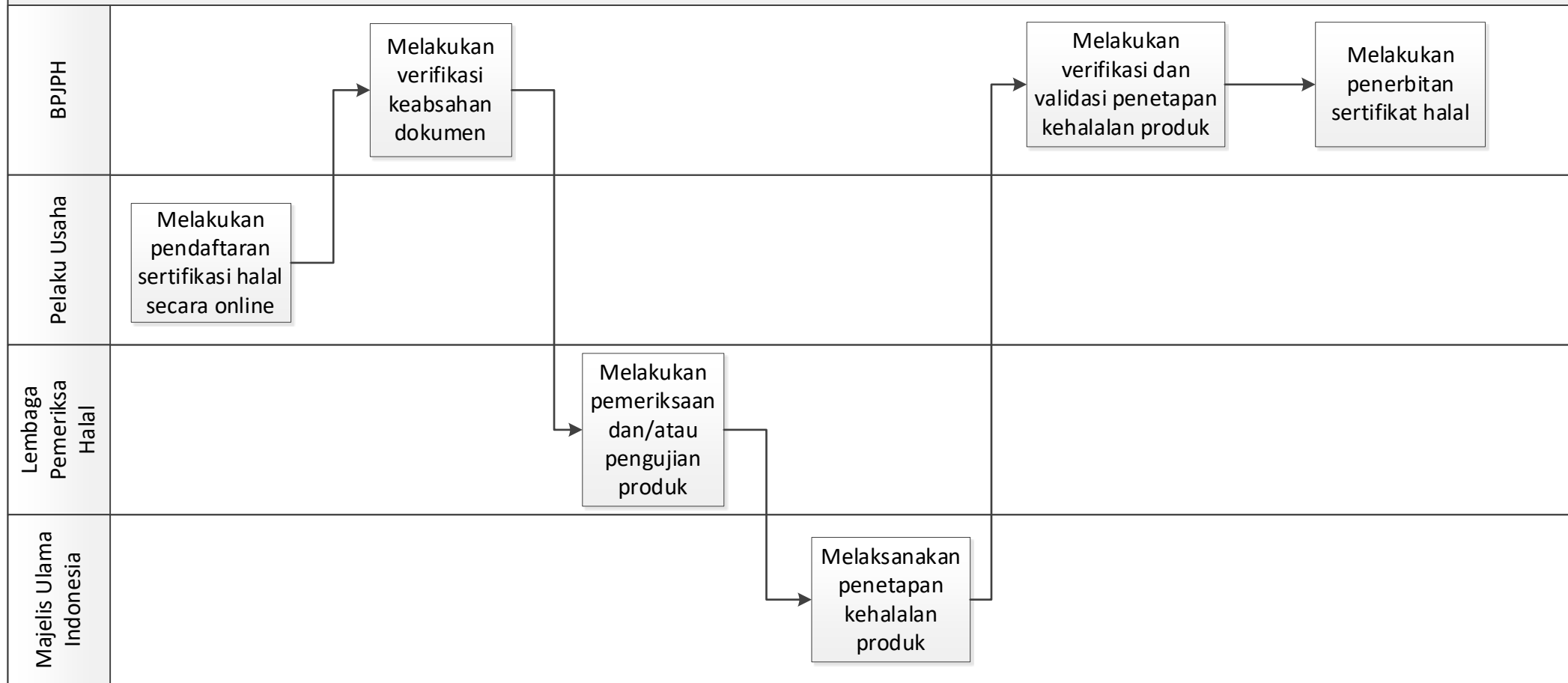

MORA.04.01 CFM 06. Pelaksanaan Layanan Perpanjangan Sertifikat Halal Secara Online

Pelaku Usaha

Mengajukan permohonan perpanjangan sertifikat halal secara online

BPJPH

Melakukan verifikasi keabsahan dokumen

Menerbitkan Sertifikat Halal

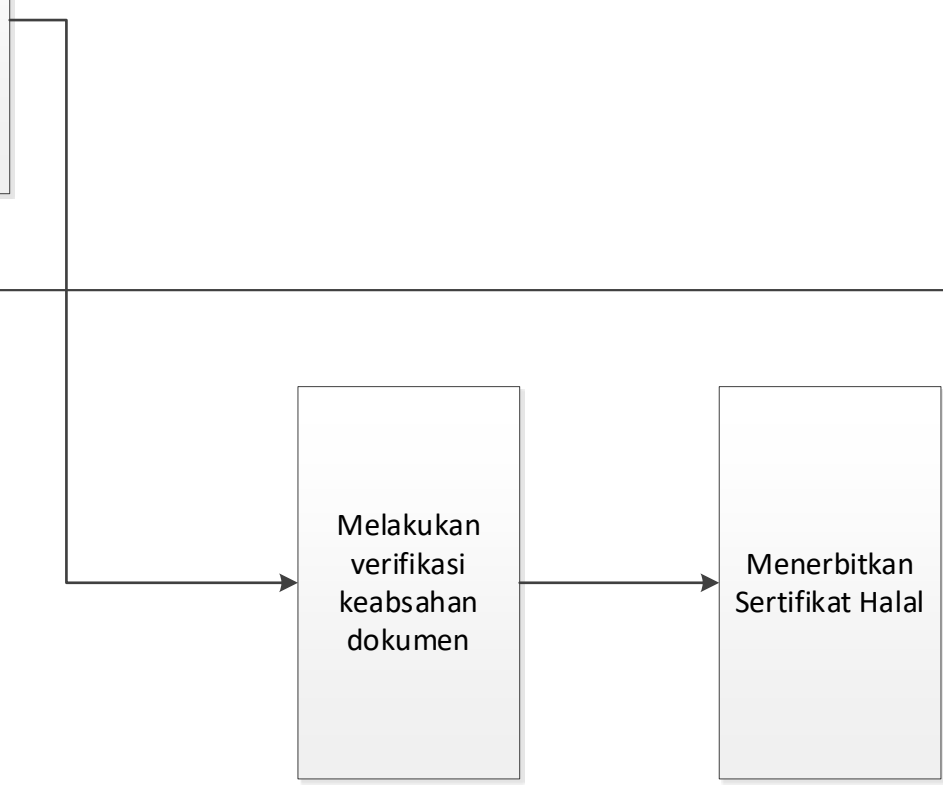

MORA.04.01 CFM 07.Peningkatan Kompetensi Petugas Layanan

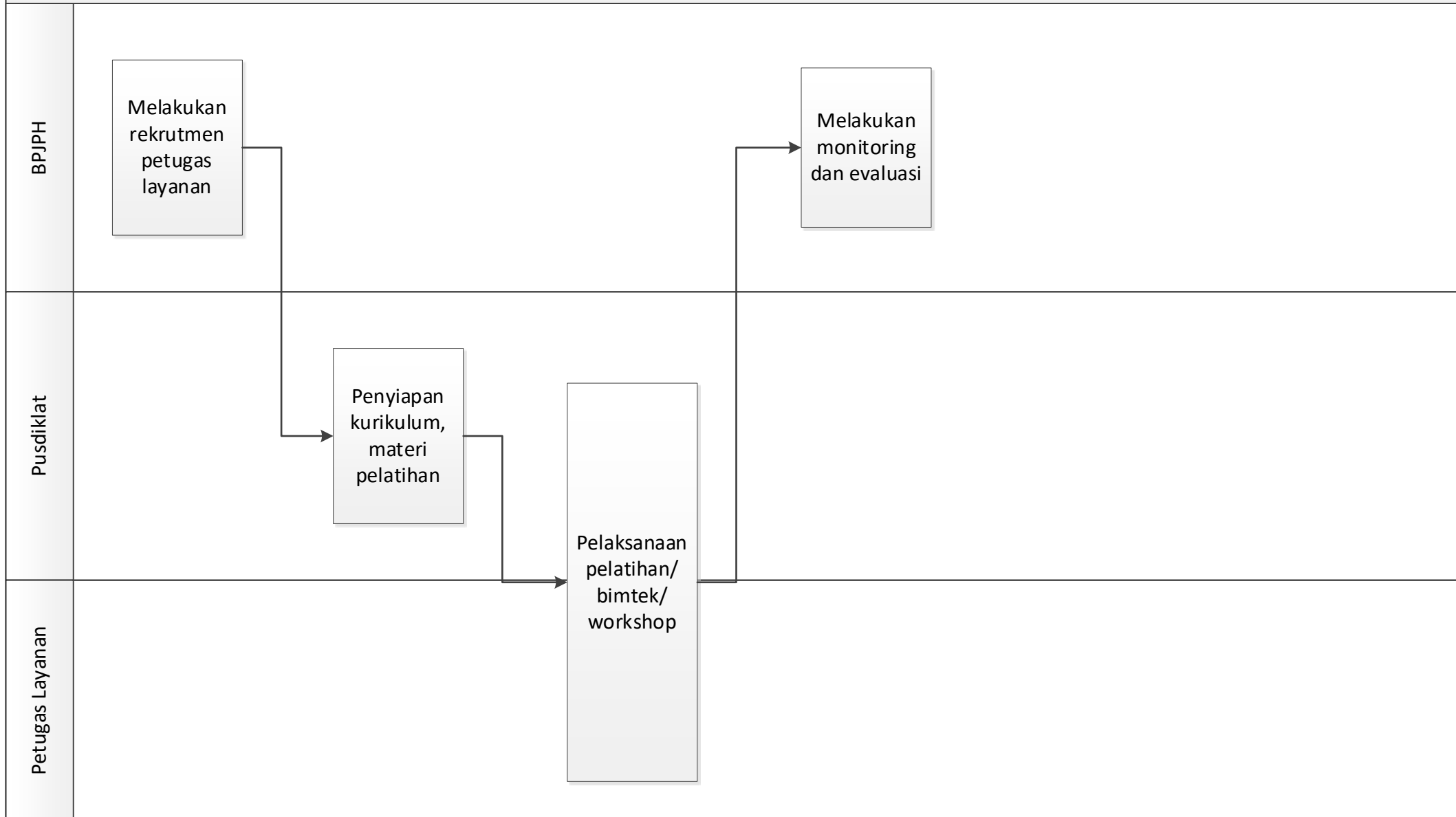

MORA.04.01 CFM 08.Pengelolaan Pelayanan Publik

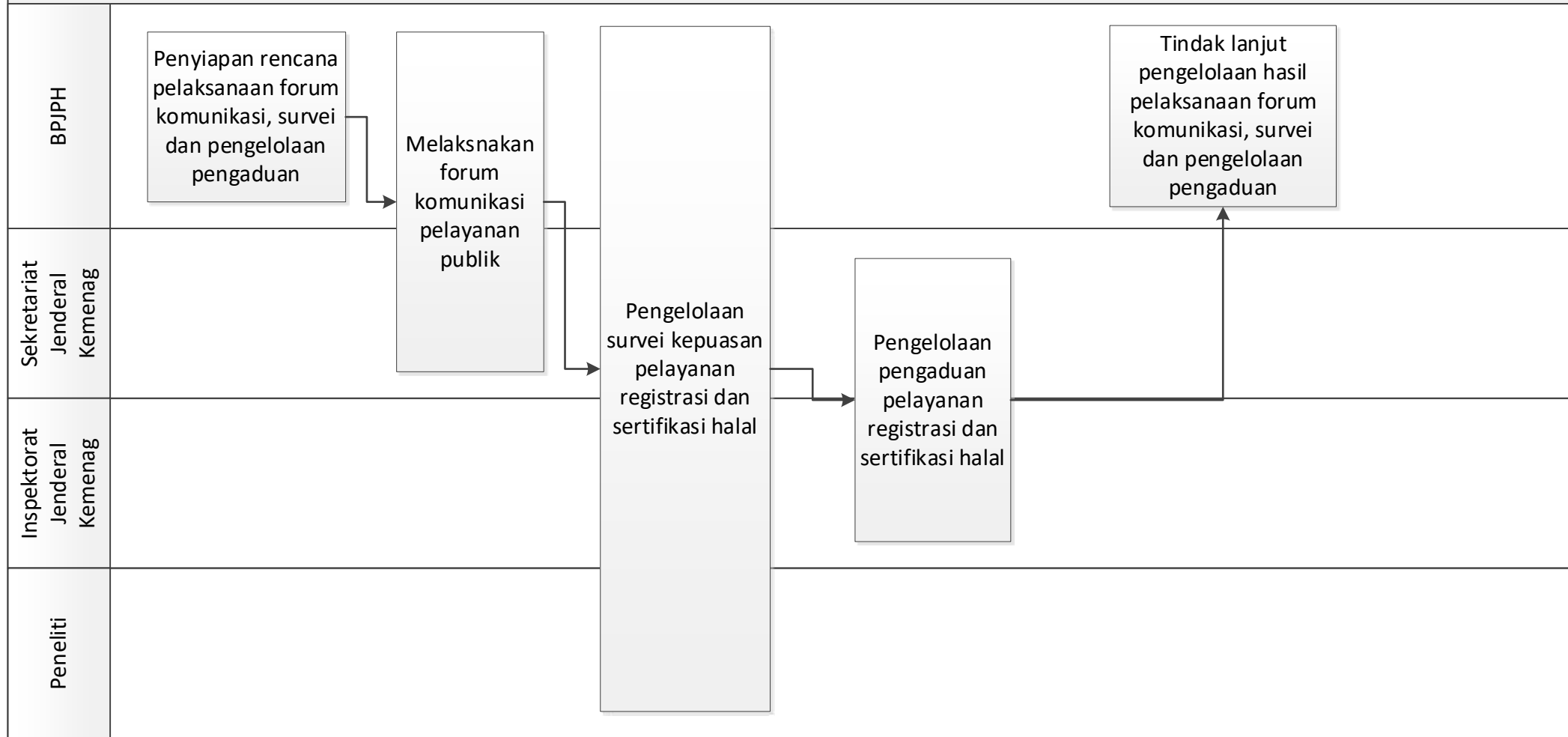

MORA.04.02 CFM 01. Bina Auditor Halal

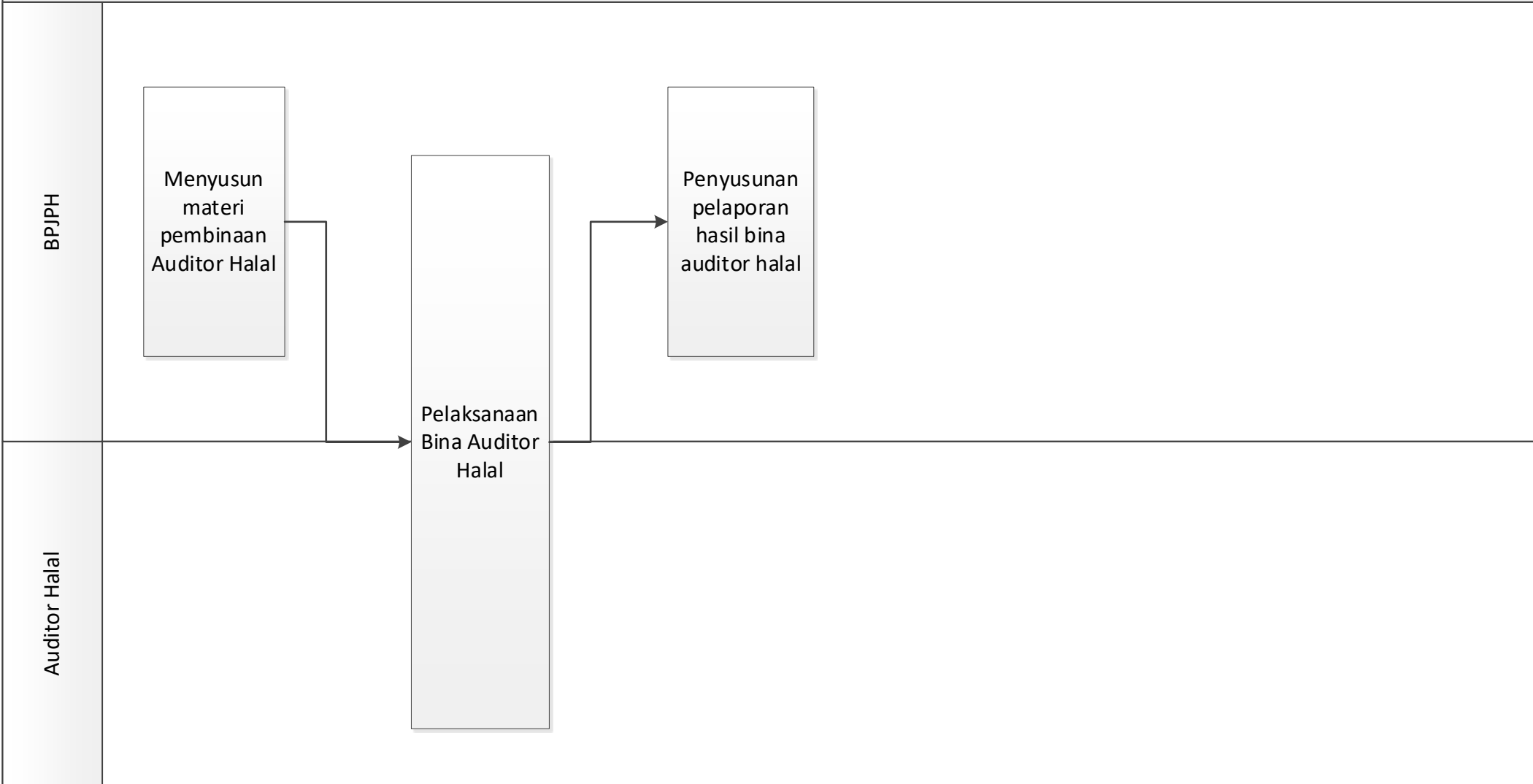

MORA.04.02 CFM 02. Bina Penyelia Halal

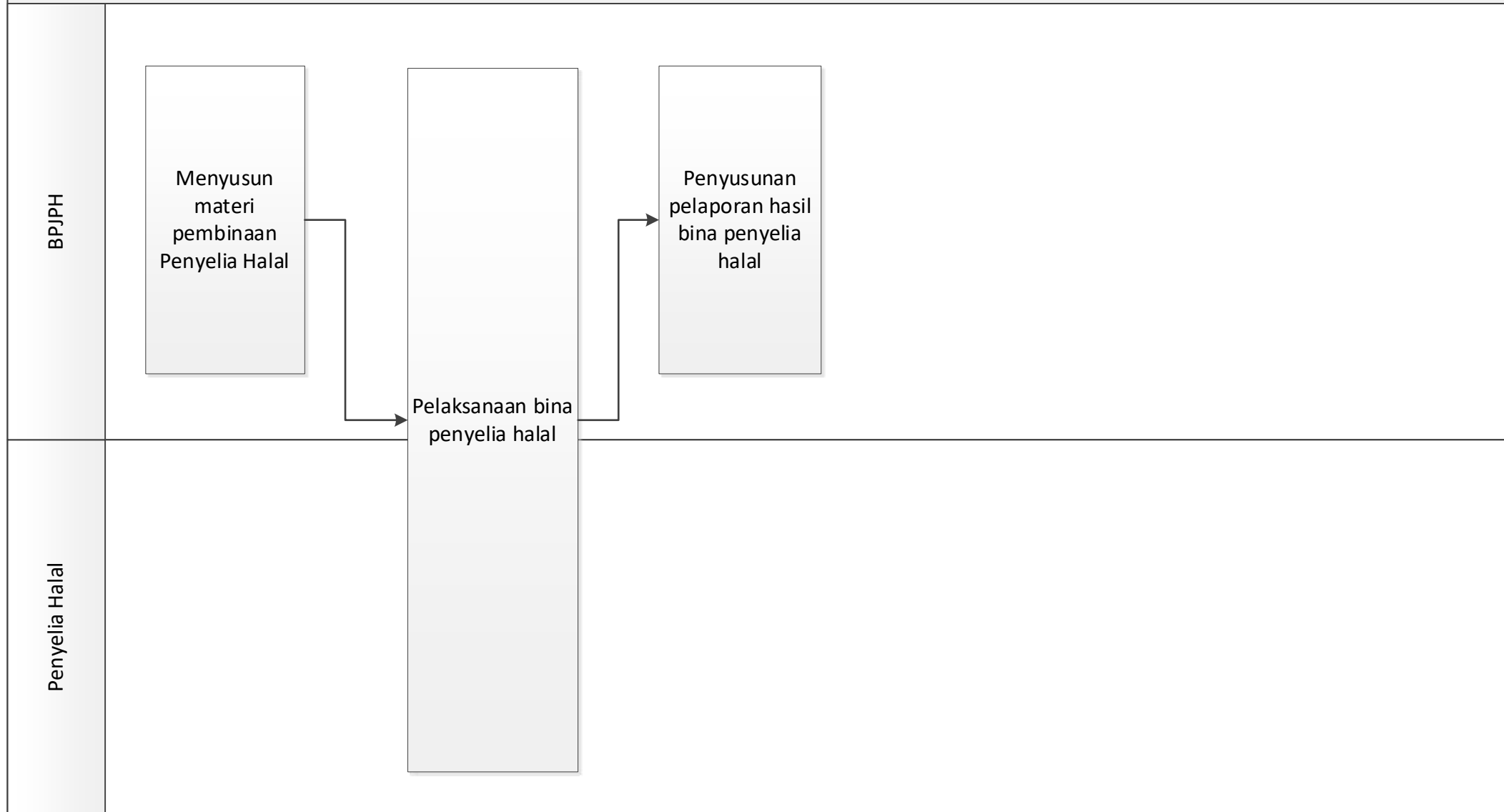

MORA.04.02 CFM 03. Bina Pendamping PPH

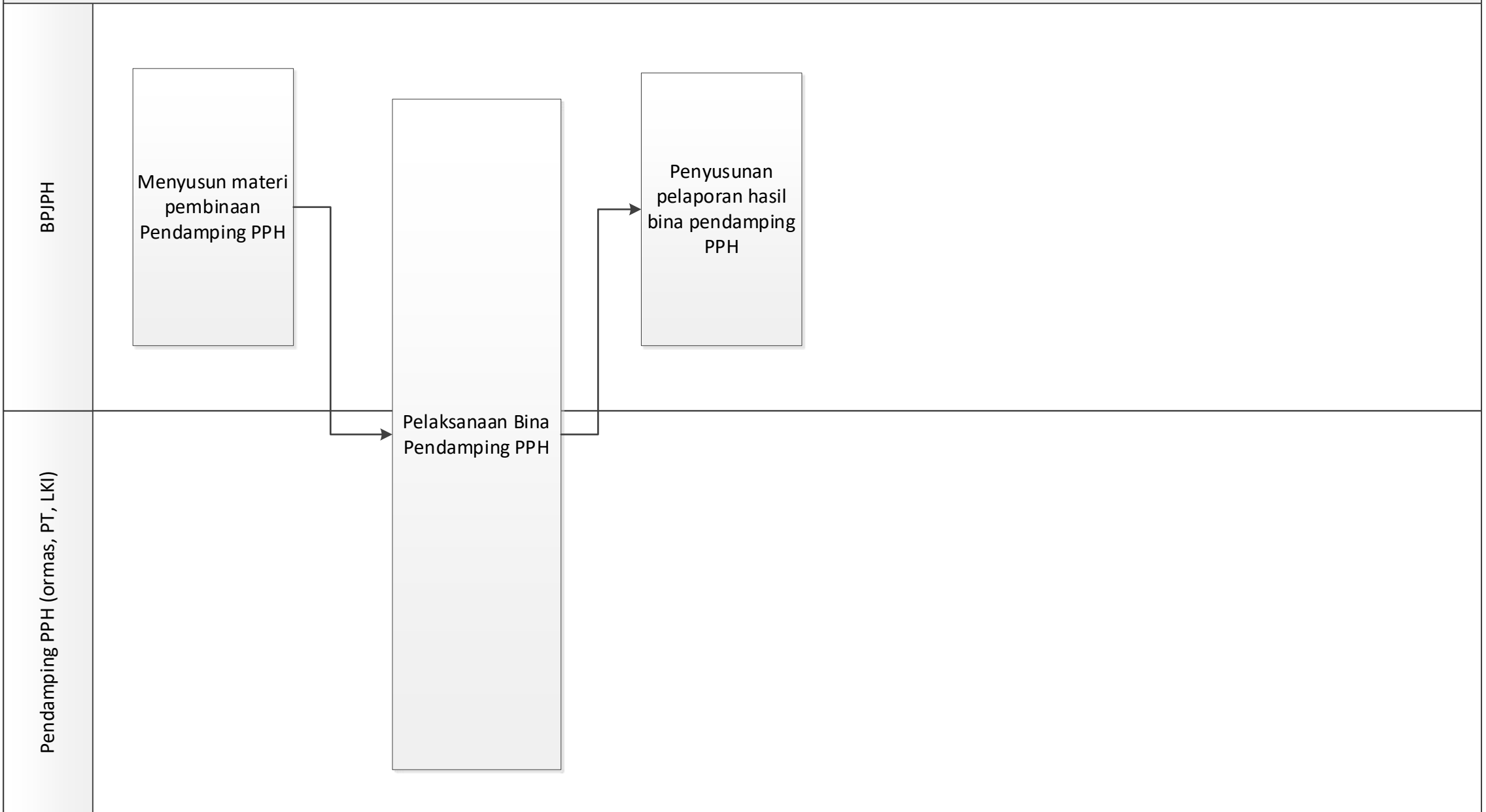

MORA.04.02 CFM 04. Bina Pelaku Usaha

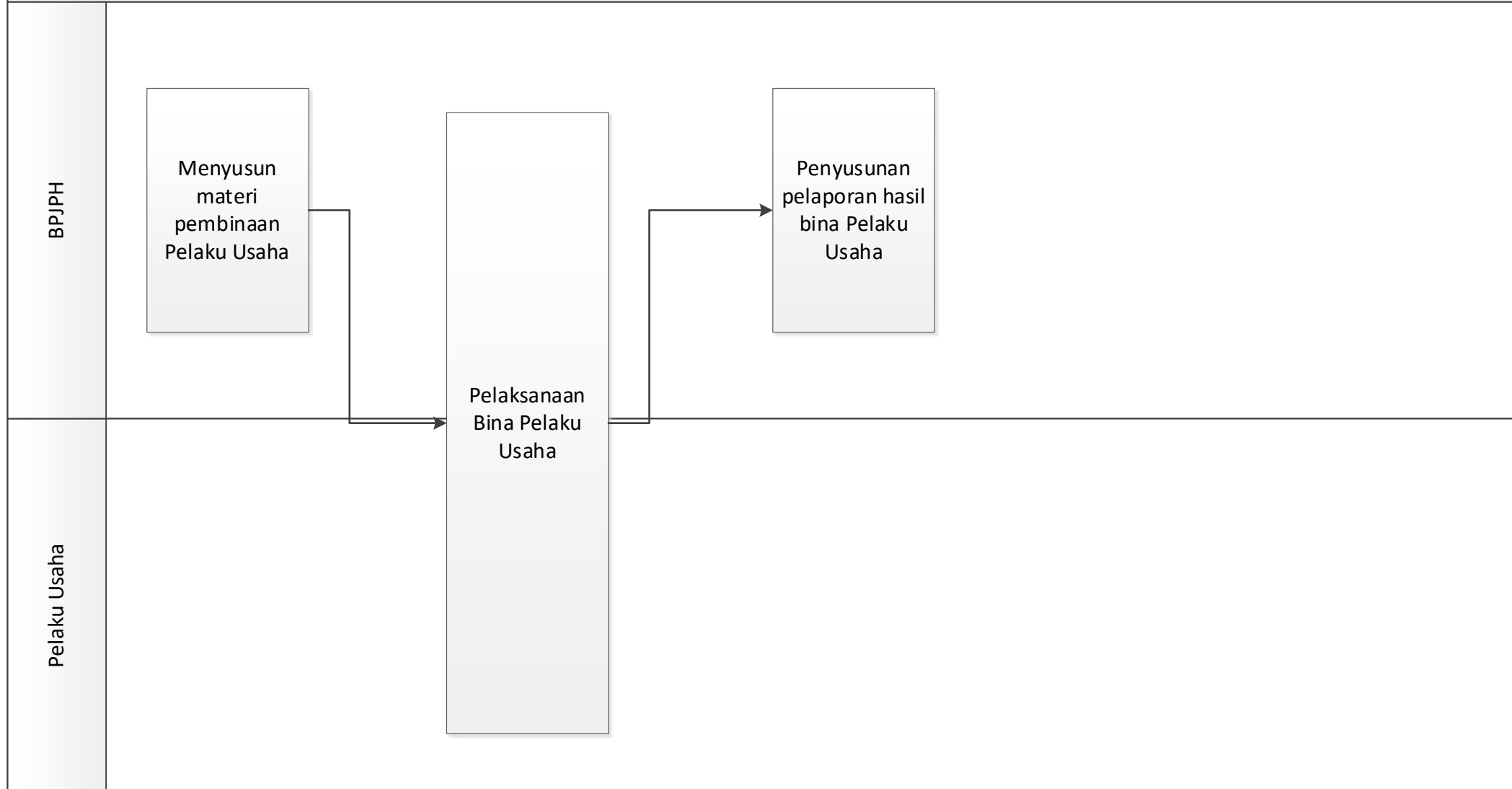

MORA.04.02 CFM 05. Bina Lembaga Pemeriksa Halal

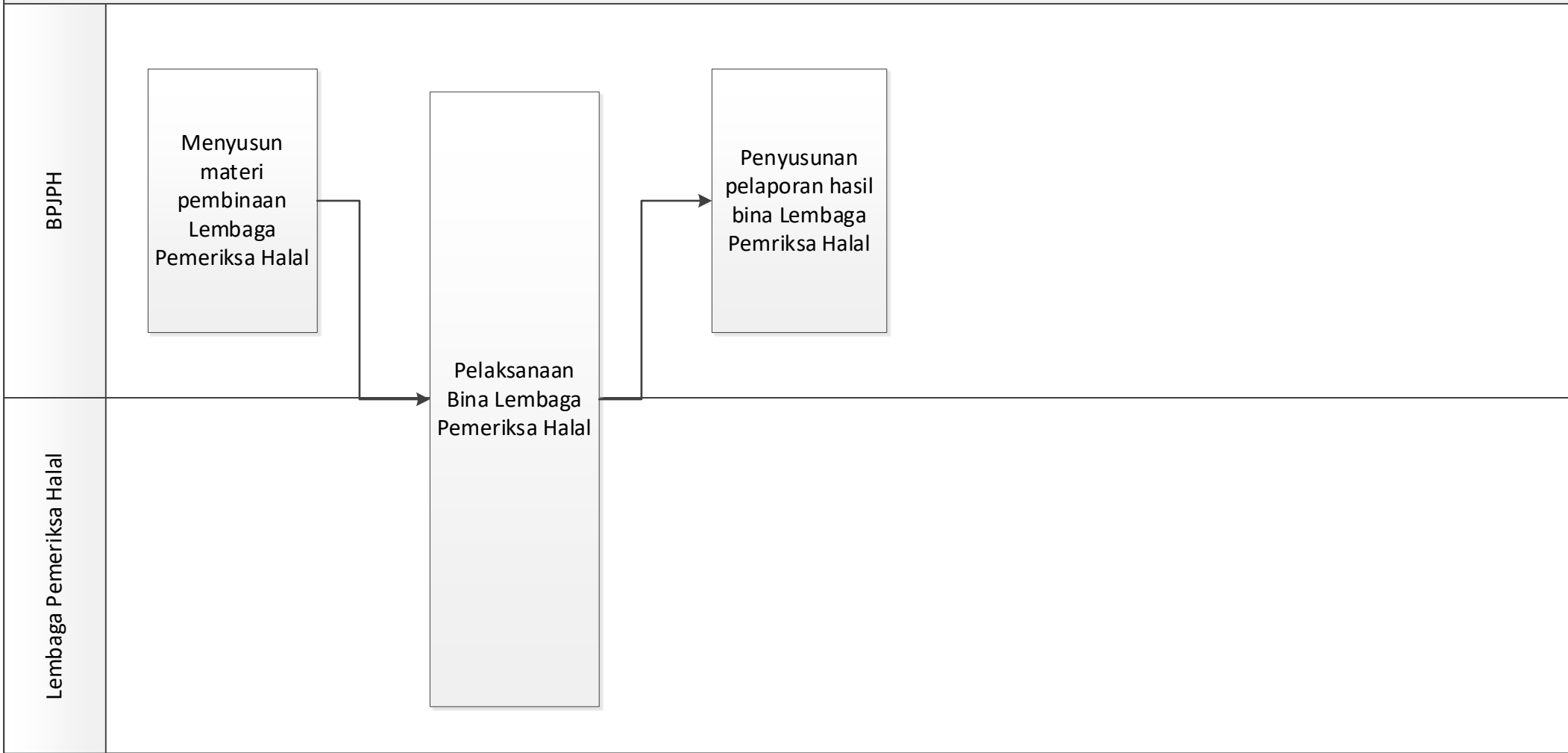

MORA.04.02 CFM 06. Peningkatan Kompetensi Auditor Halal

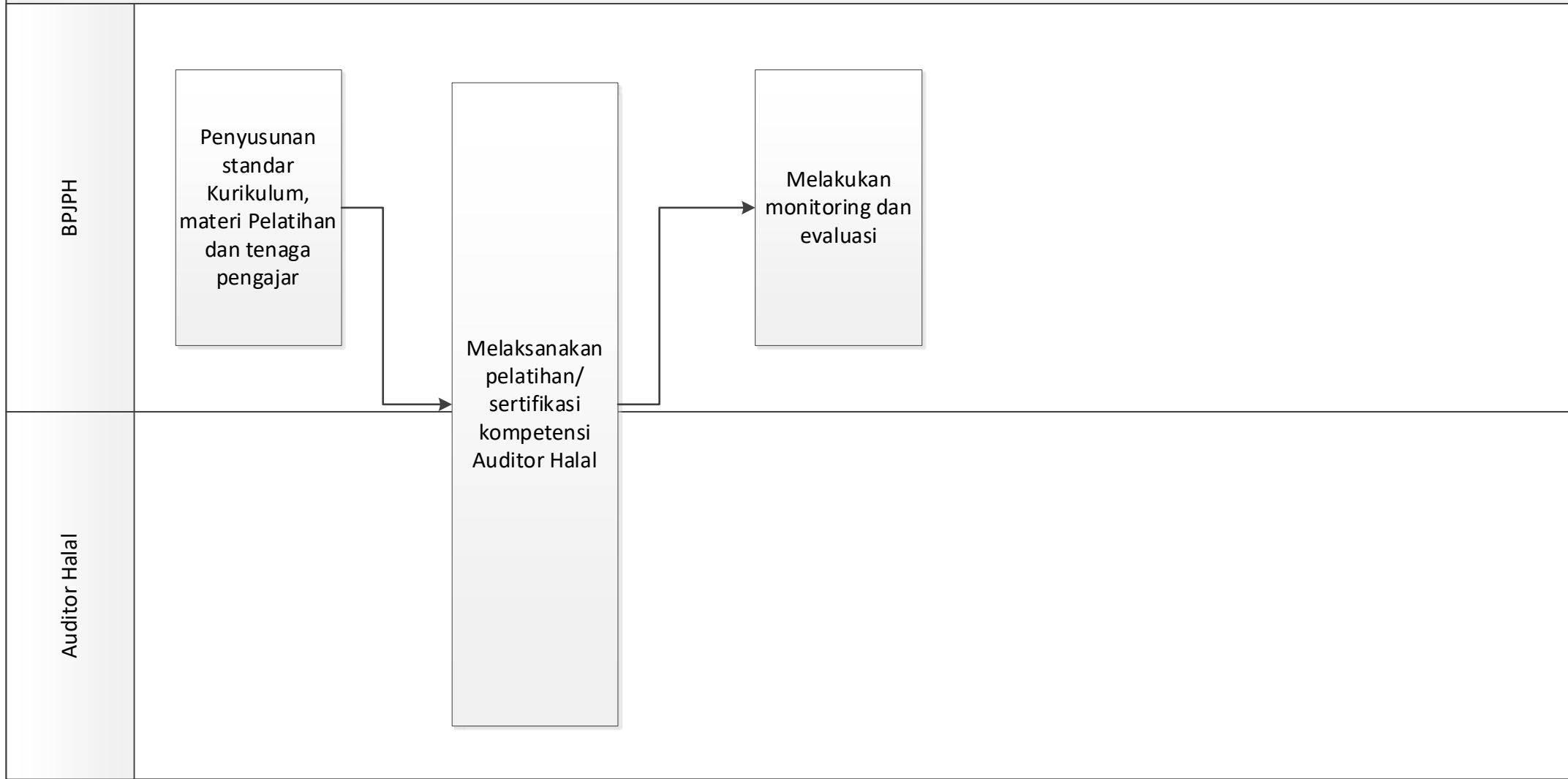

MORA.04.02 CFM 07. Peningkatan Kompetensi Penyelia Halal

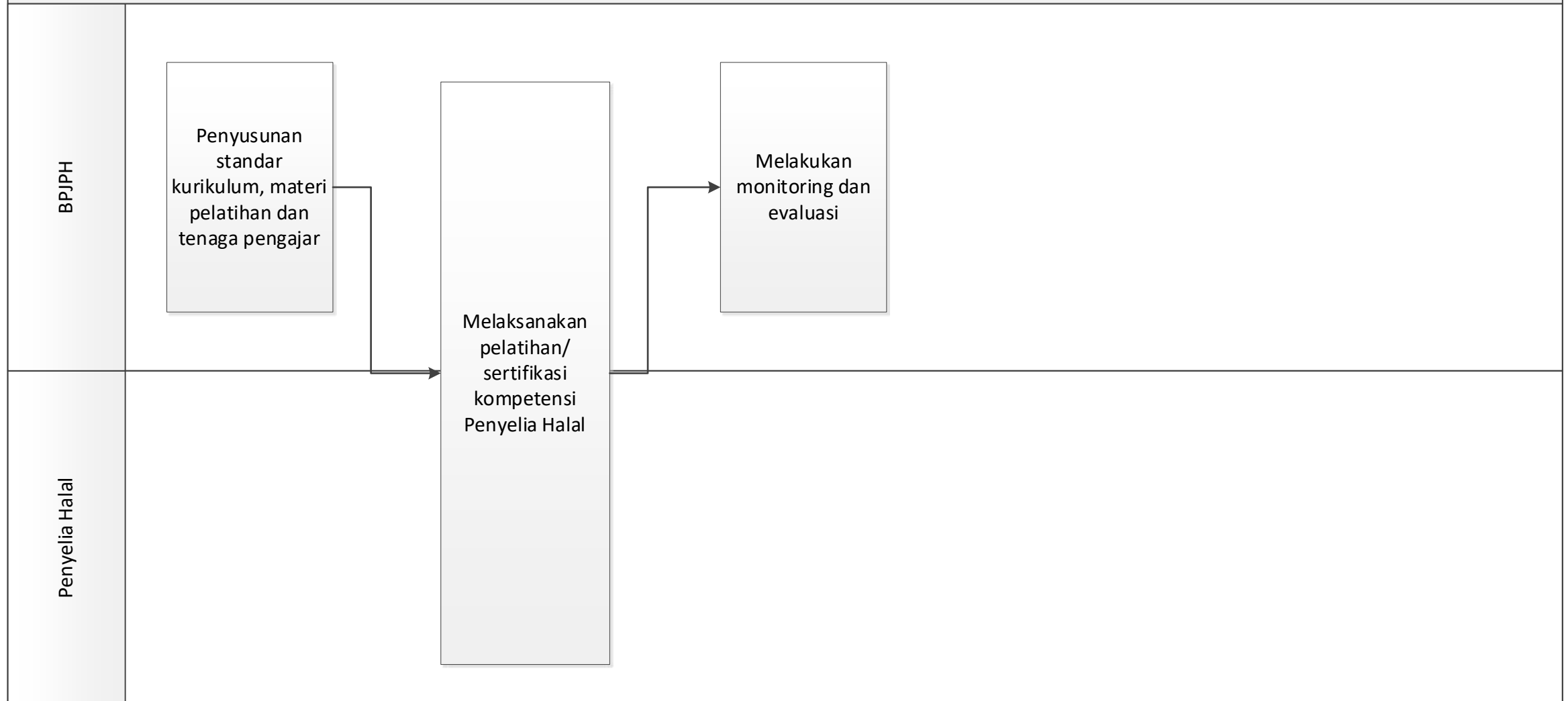

MORA.04.02 CFM 08. Peningkatan Kompetensi Pendamping PPH

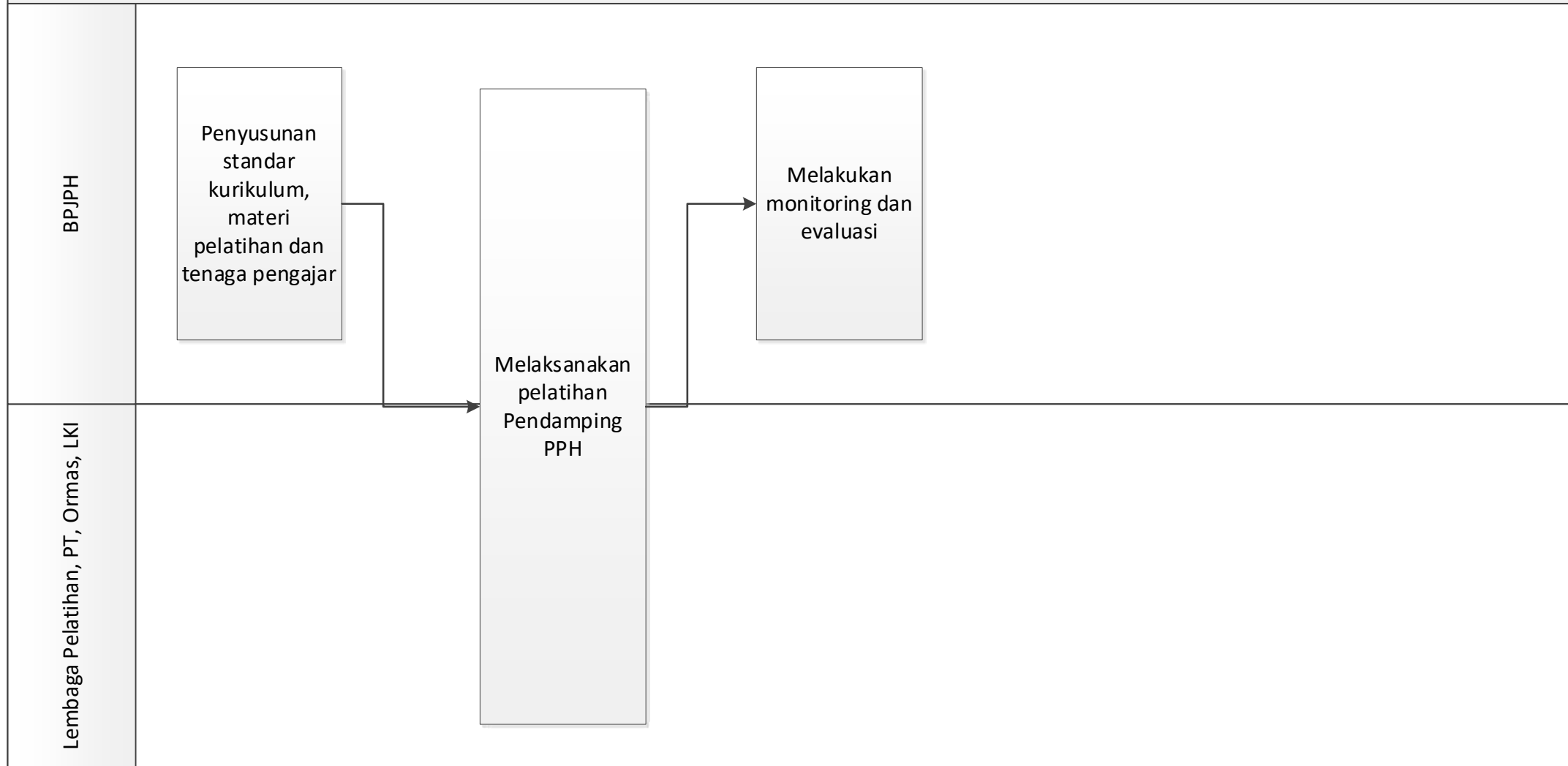

MORA.04.02 CFM 09. Peningkatan Kompetensi Penyuluh Halal

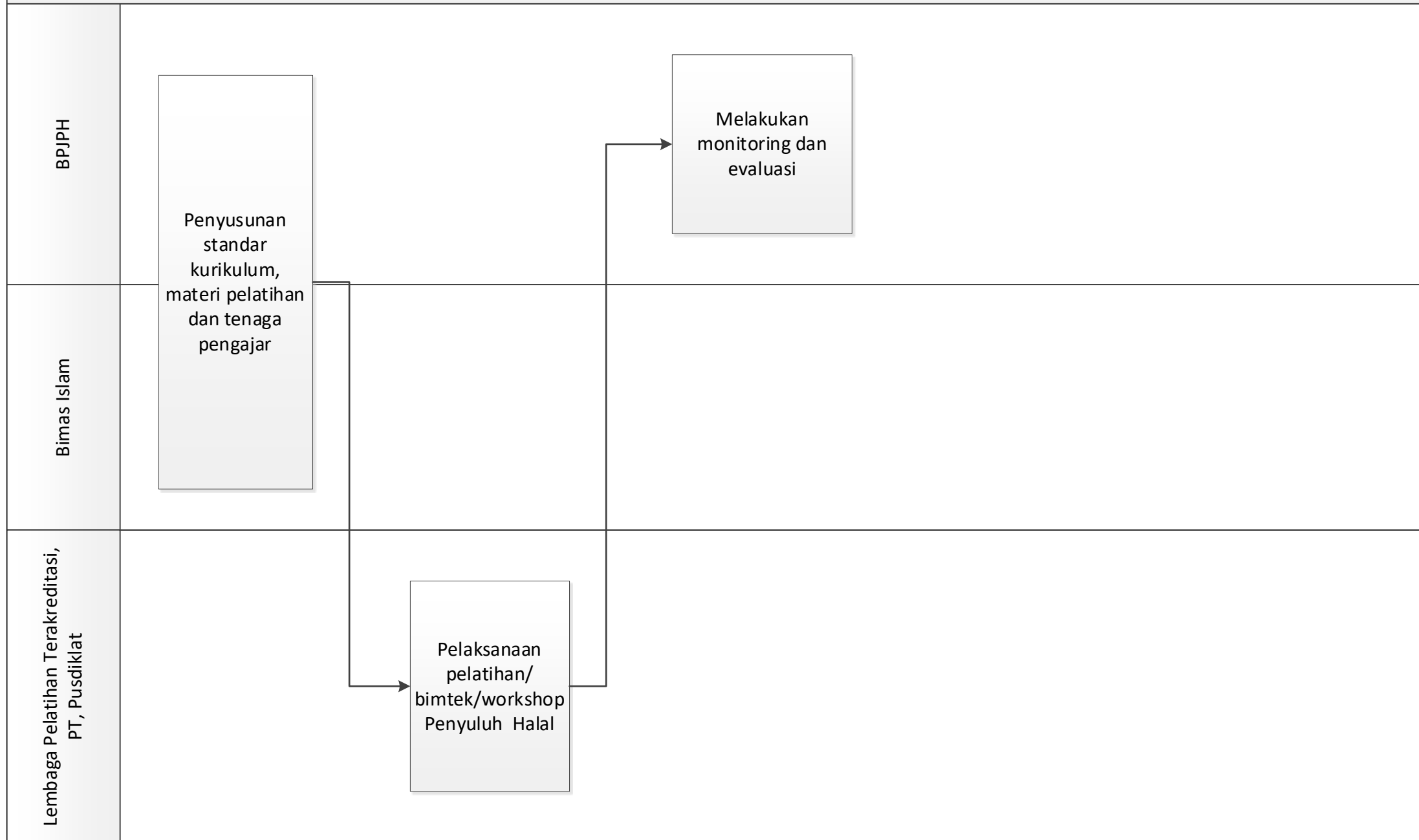

MORA.04.03 CFM 01. Pengawasan Lembaga Pemeriksa Halal

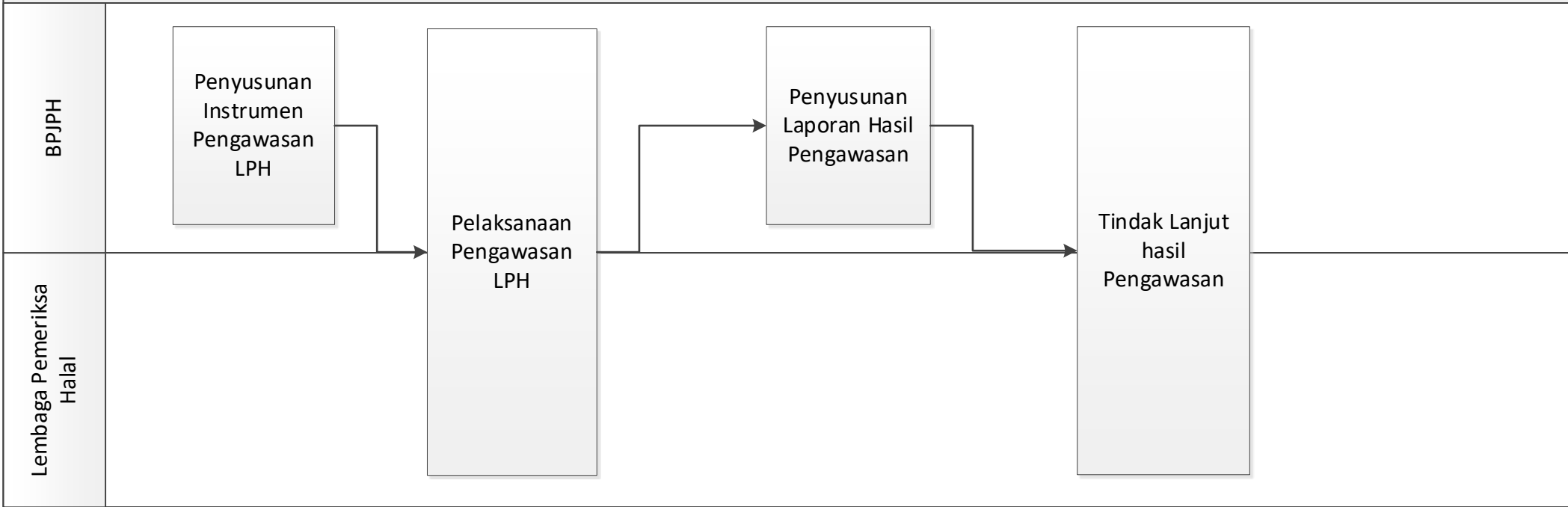

MORA.04.03 CFM 02. Pengawasan Masa Berlaku Sertifikat Halal

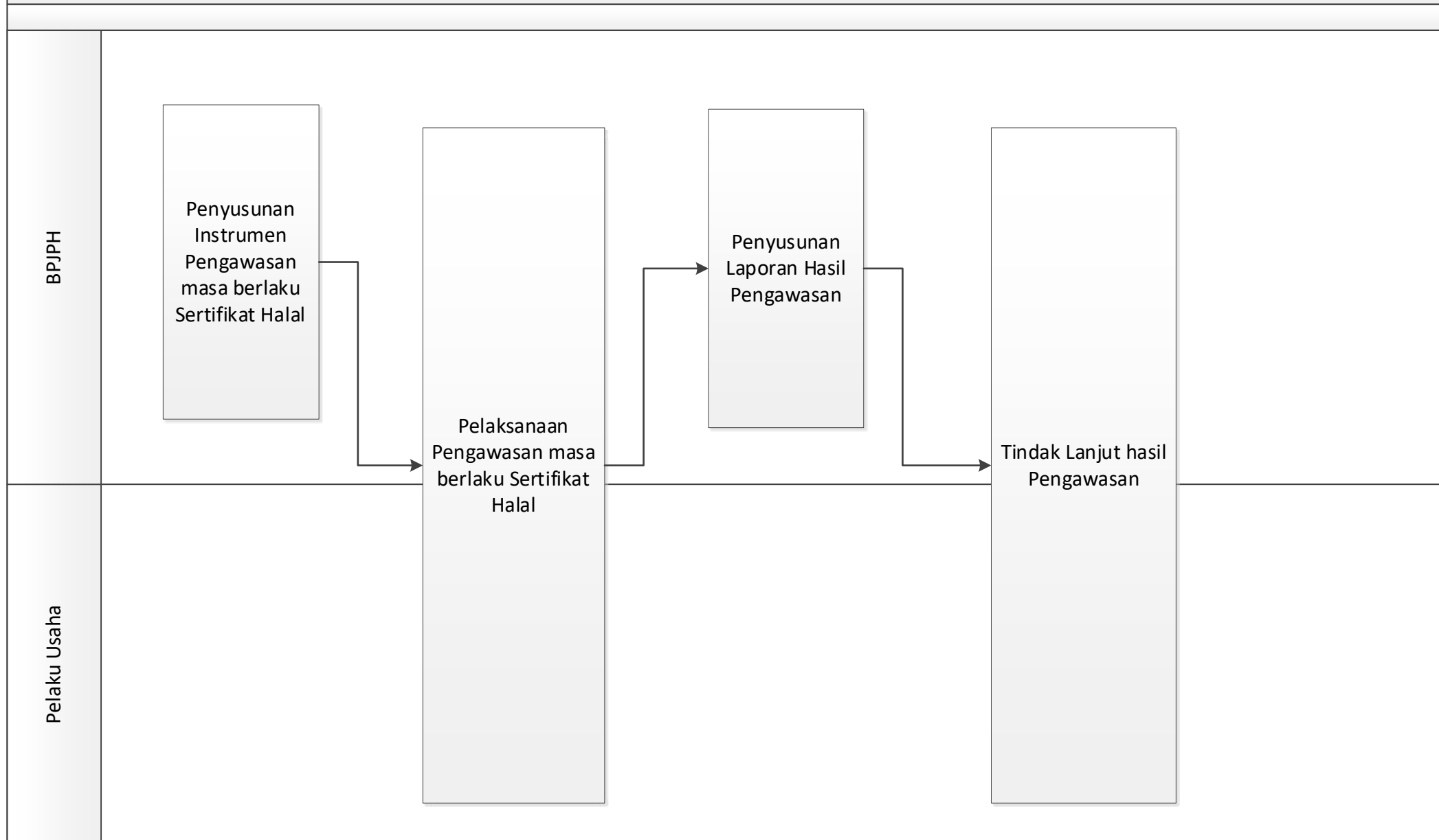

MORA.04.03 CFM 03. Pengawasan Pencantuman Label Halal

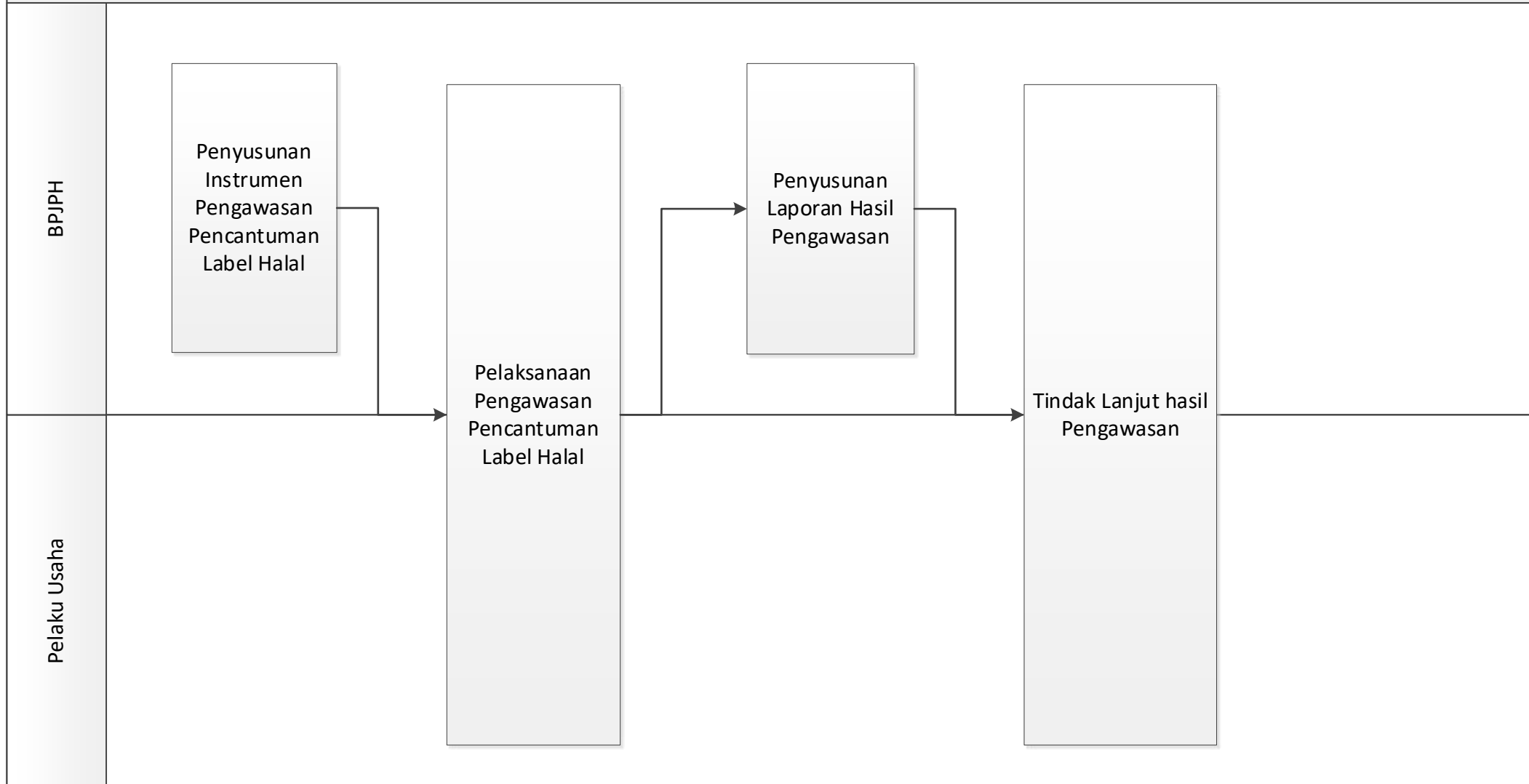

MORA.04.03 CFM 04. Pengawasan Keberadaan Penyelia Halal

Phase

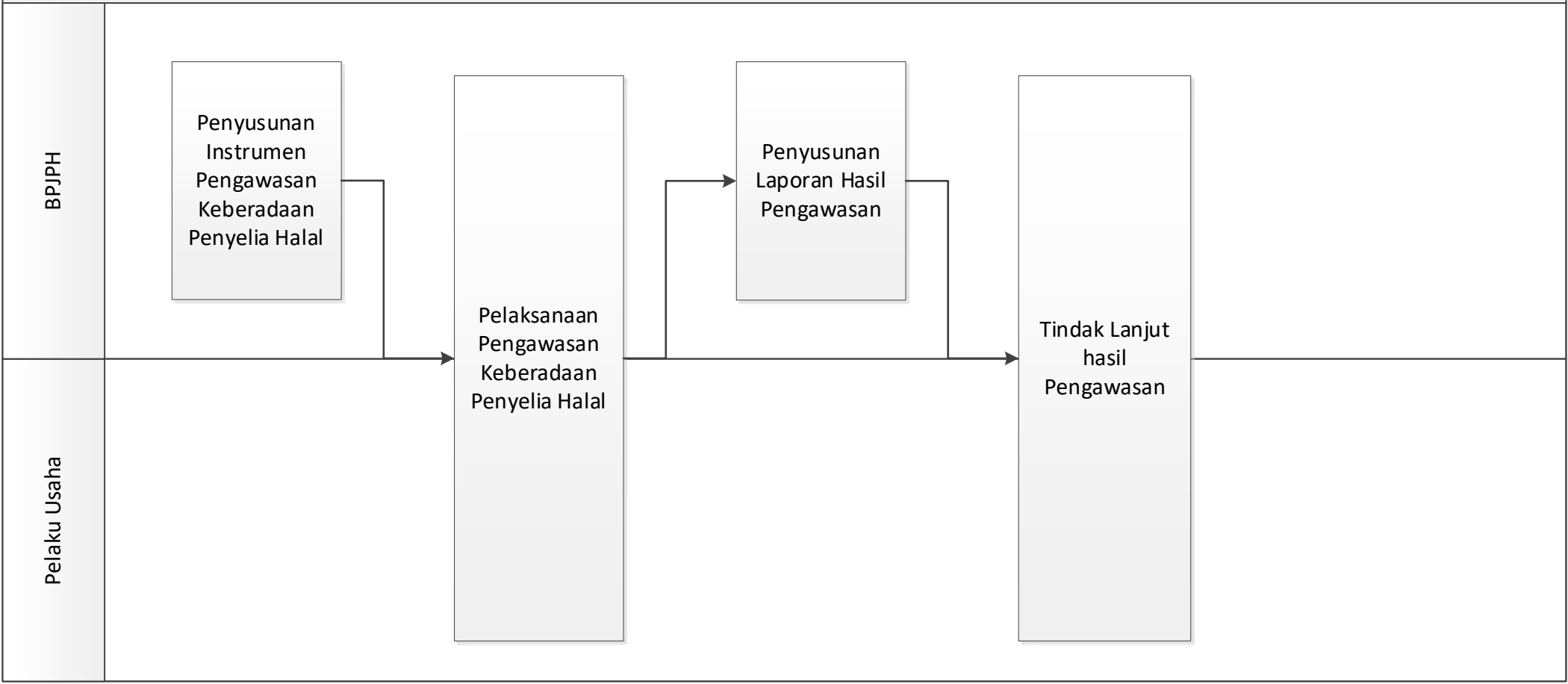

MORA.04.03 CFM 05. Pengawasan Kehalalan Produk

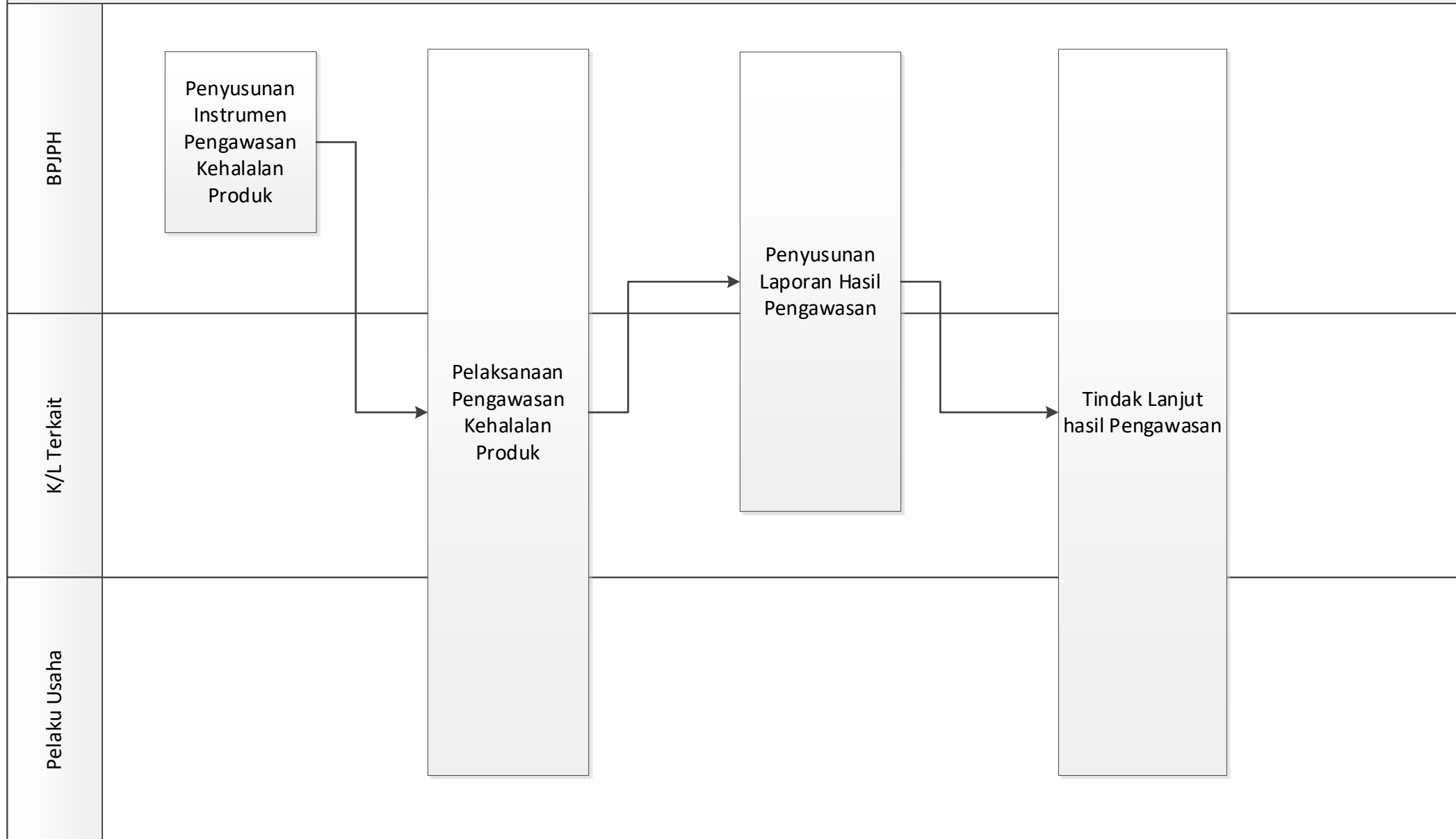

MORA.04.03 CFM 06. Pengawasan Keterangan Tidak Halal

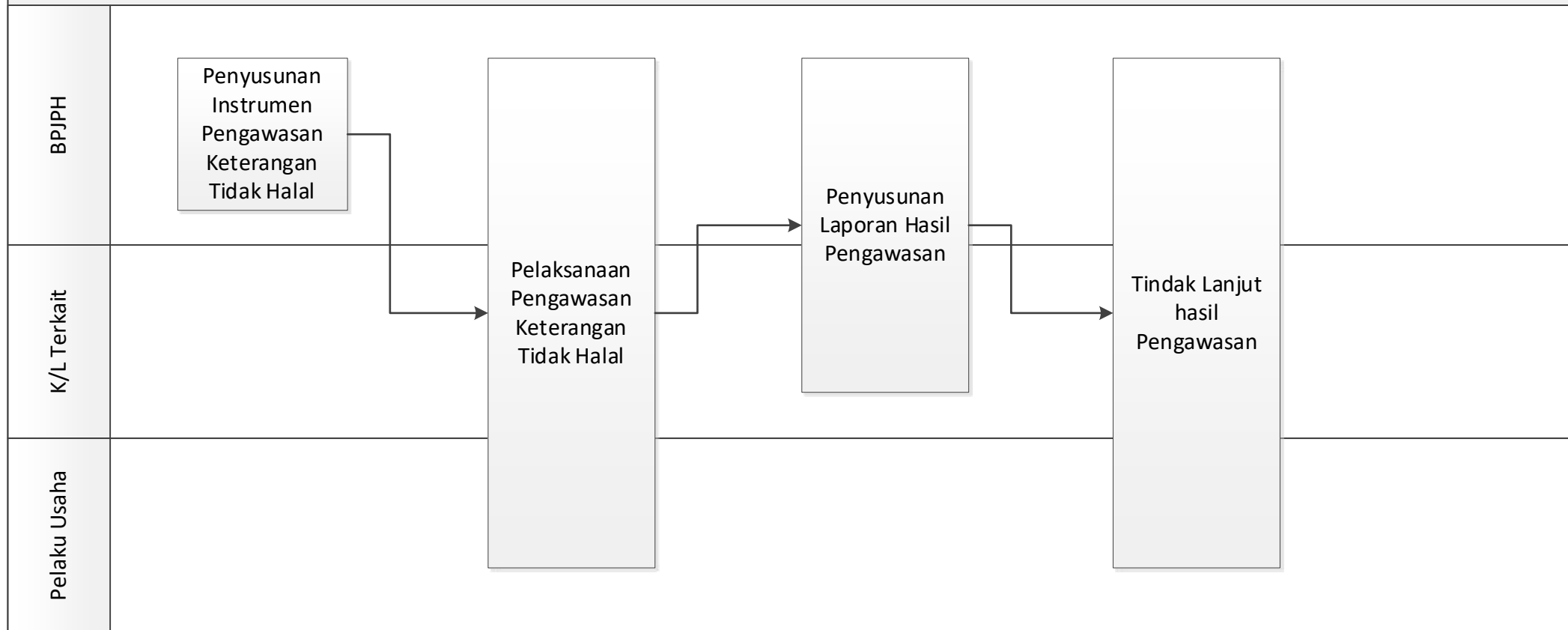

MORA.04.04 CFM 01. Akreditasi Lembaga Pemeriksa Halal

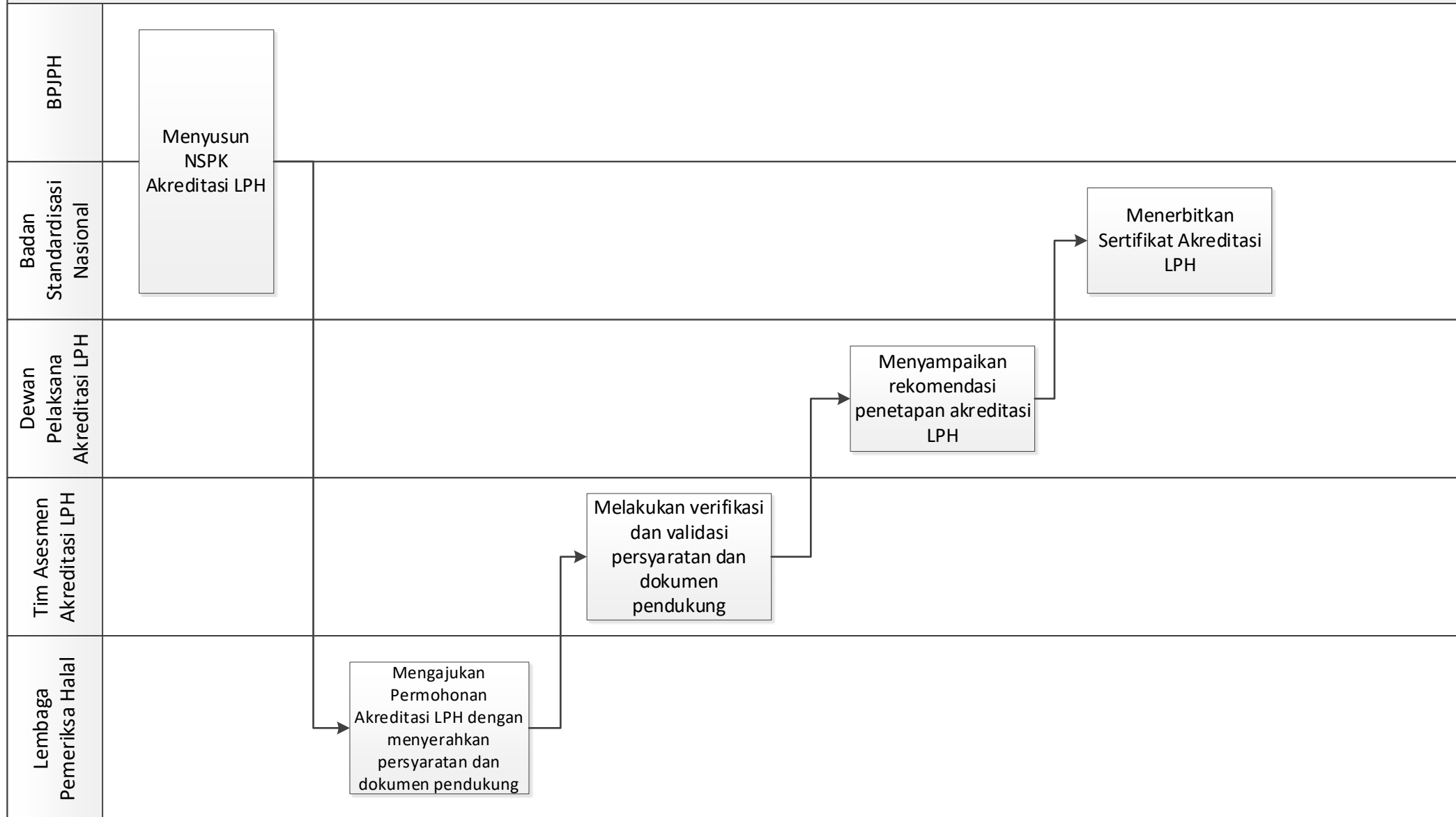

MORA.04.04 CFM 02. Akreditasi Lembaga Halal Luar Negeri

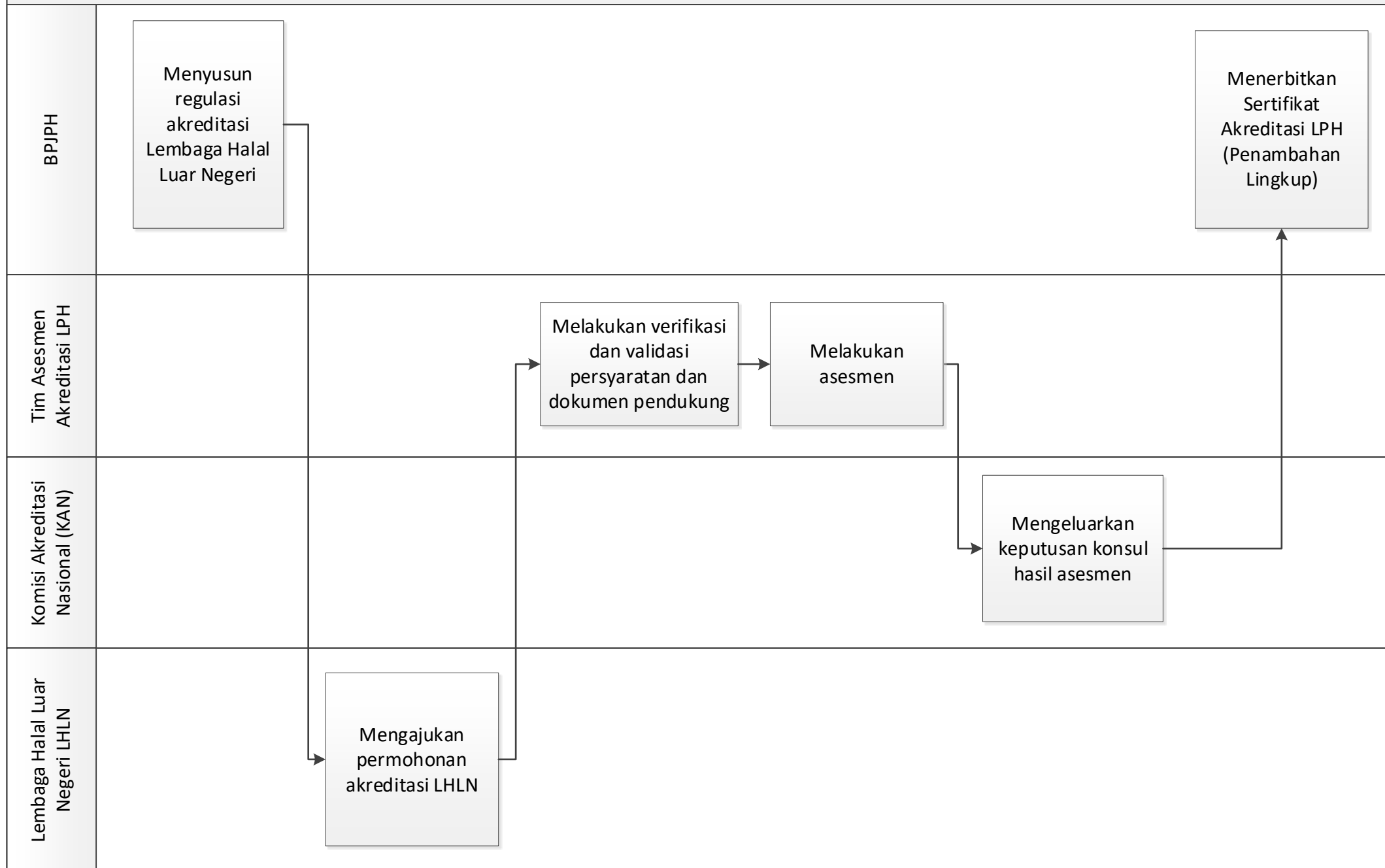

MORA.04.04 CFM 03. Reakreditasi Lembaga Pemeriksa Halal

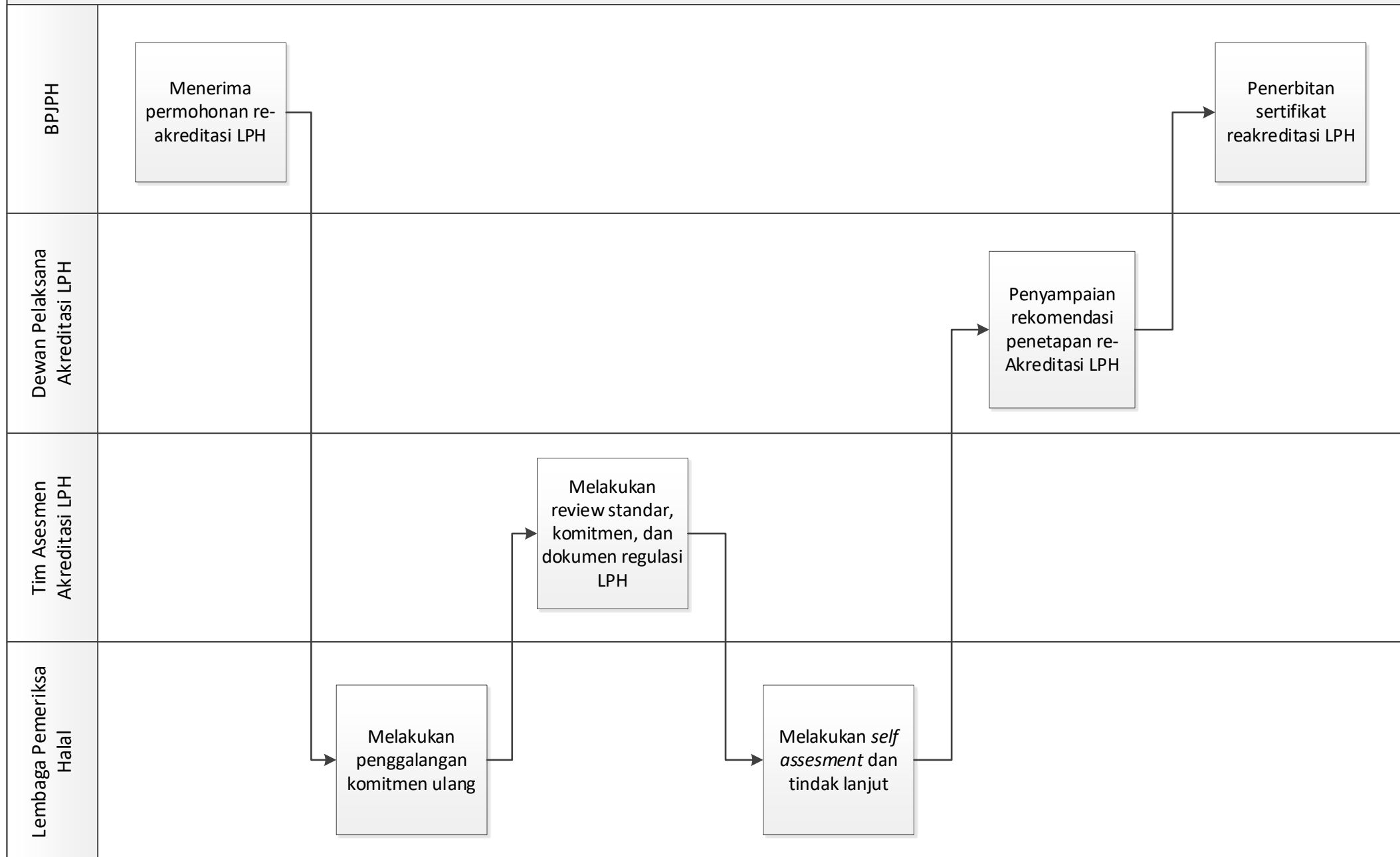

MORA.04.05 CFM 01. Kerja Sama Internasional JPH

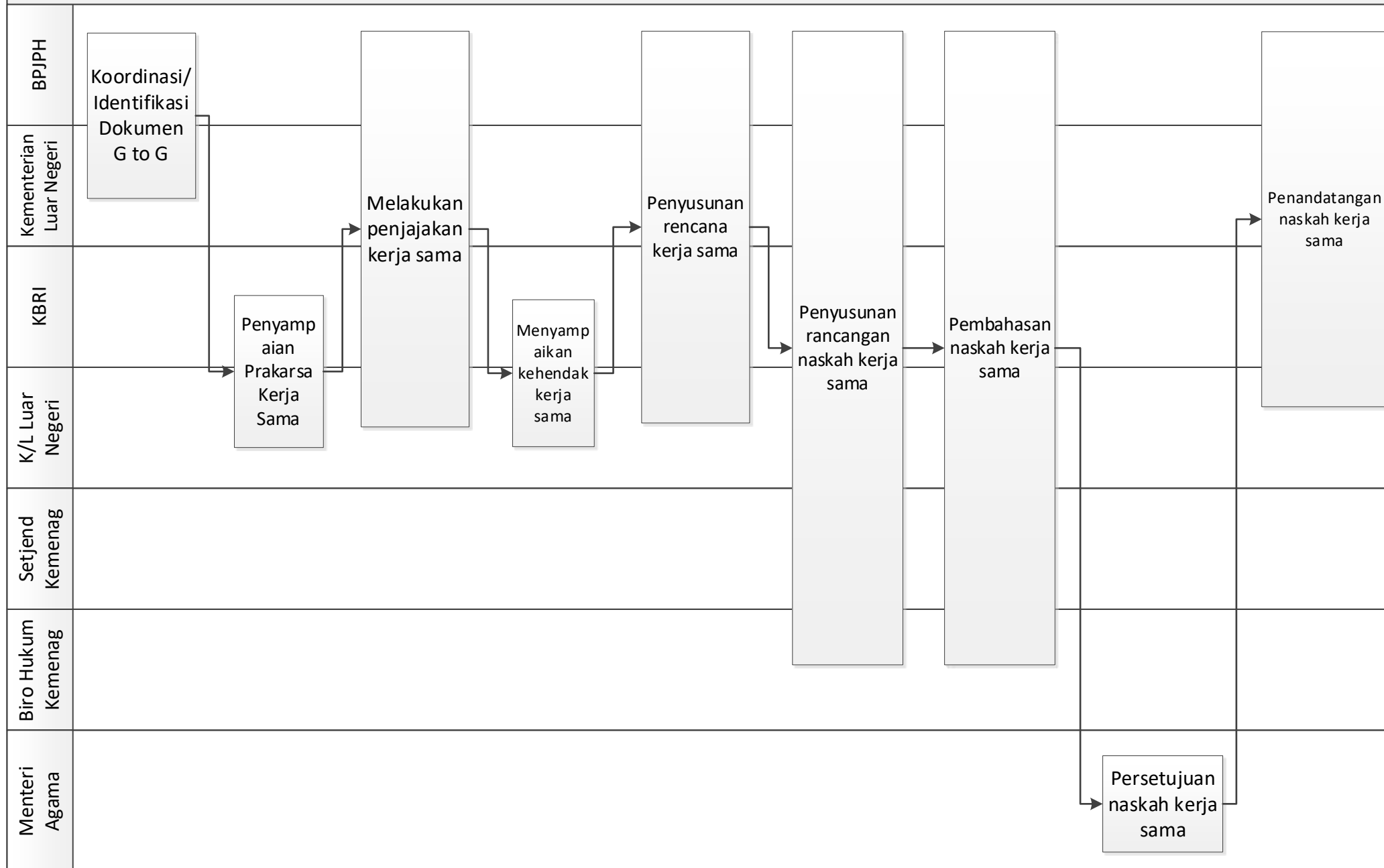

MORA.04.05 CFM 02. Kerja Sama Dalam Negeri Jaminan Produk Halal

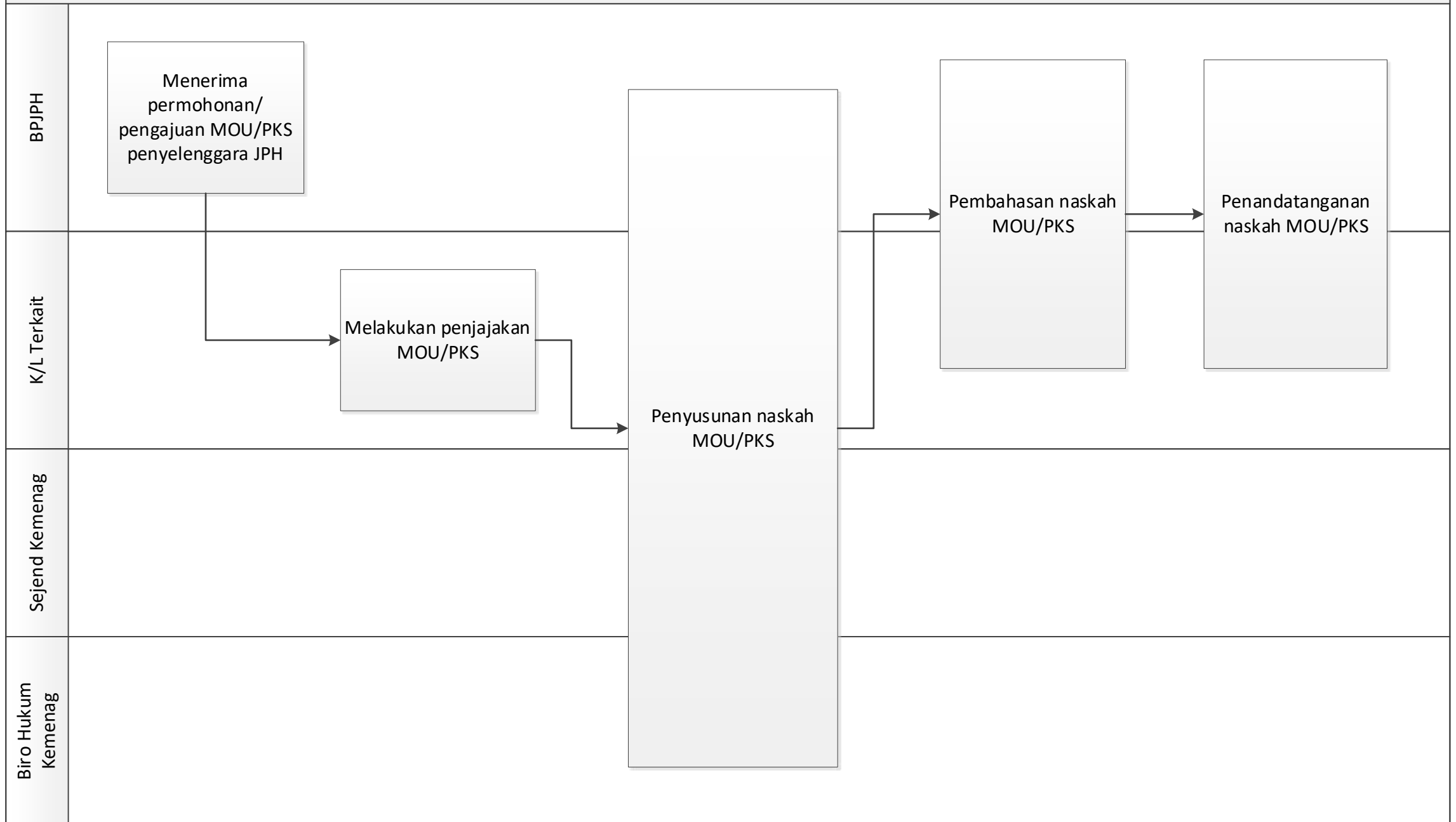

MORA 05.01 CFM 01. Peningkatan Kualifikasi Pendidik dan Tenaga Kependidikan Pendidikan Agama

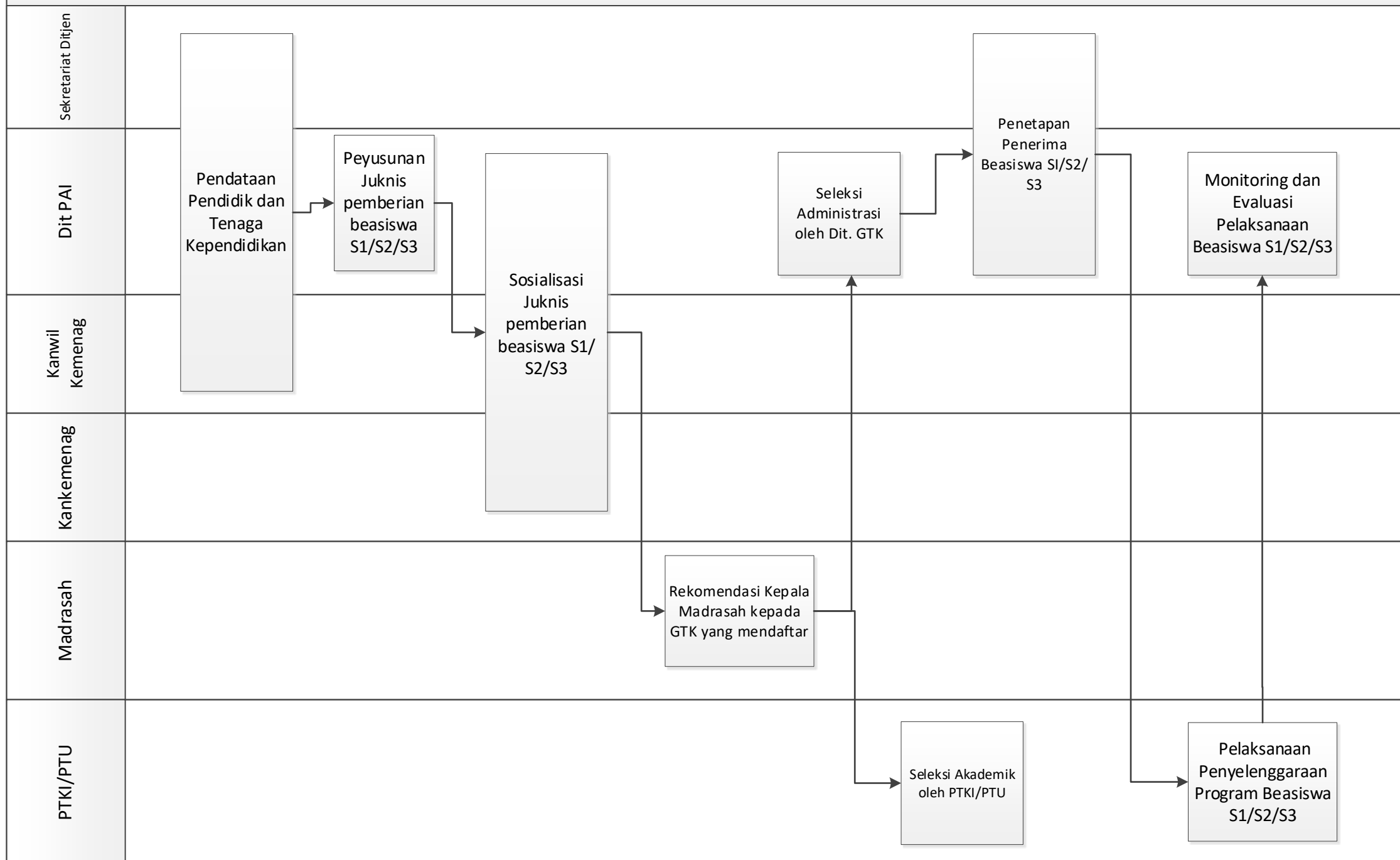

MORA 05.01 CFM 02. Peningkatan Kompetensi Pendidik dan Tenaga Kependidikan

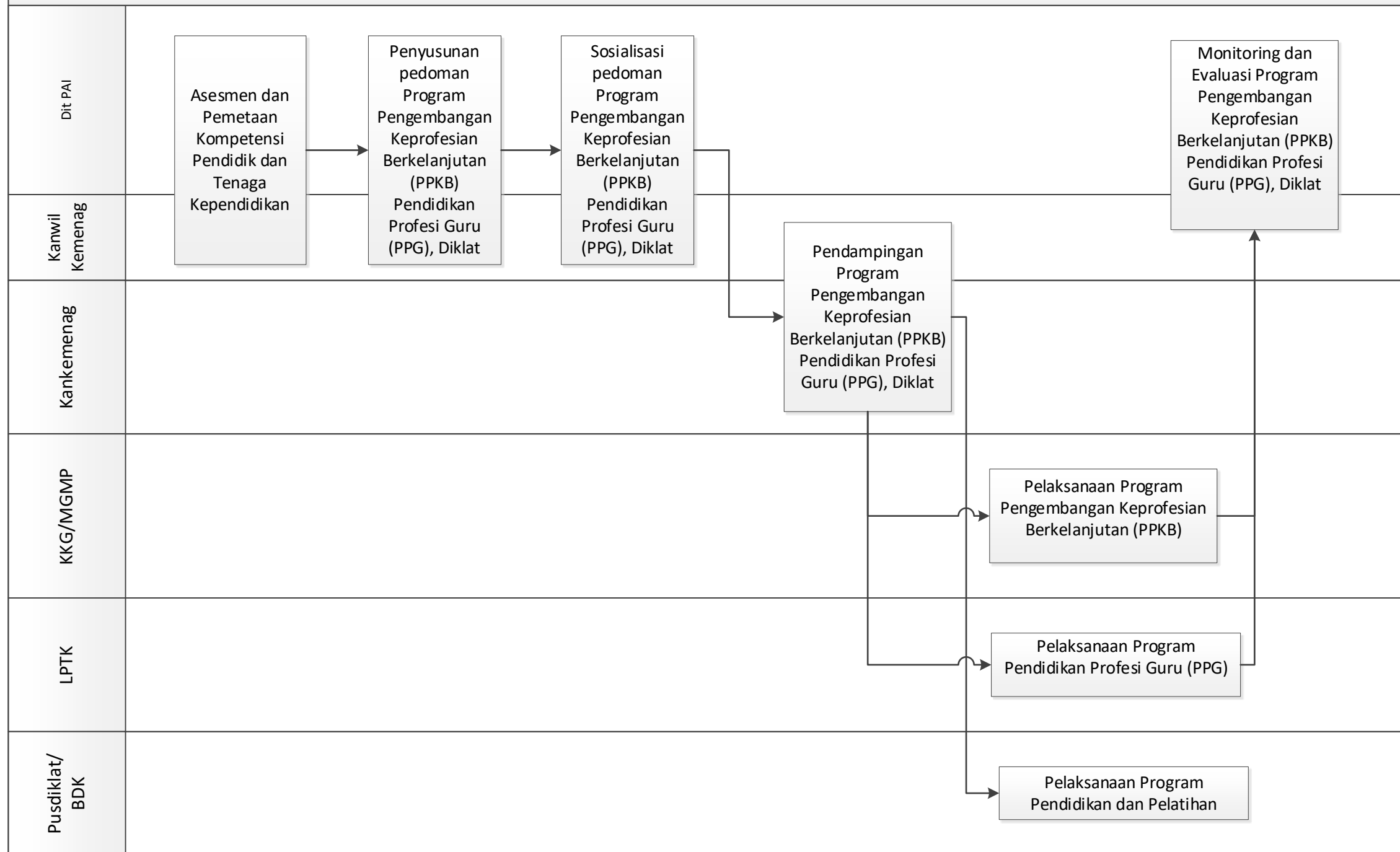

MORA 05.01 CFM 03. Peningkatan Kompetensi Pendidik dan Tenaga Kependidikan Pendidikan Keagamaan

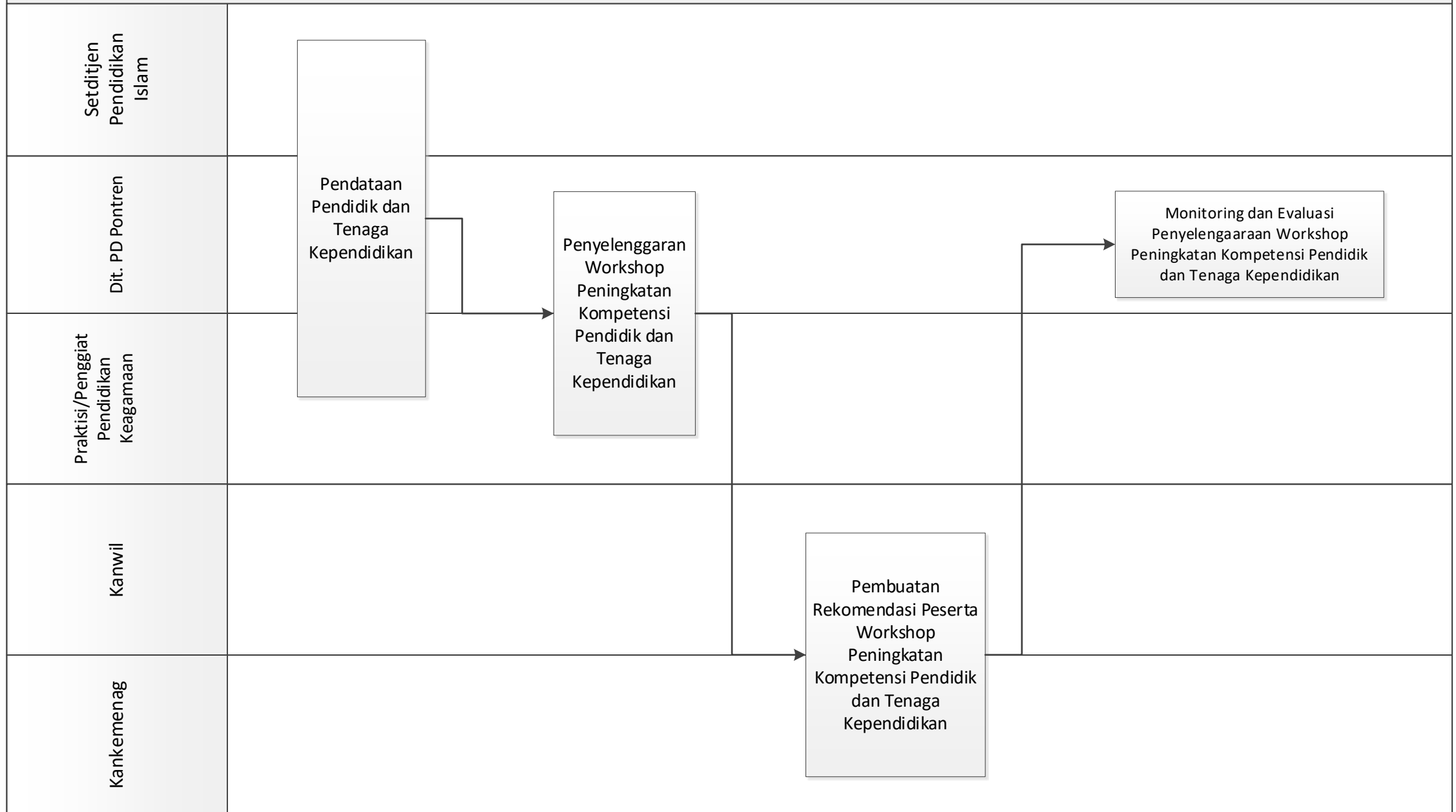

MORA 05.01 CFM 04. Penguatan Moderasi Beragama pada Guru dan Tenaga Kependidikan Pendidikan Agama dan Keagamaan

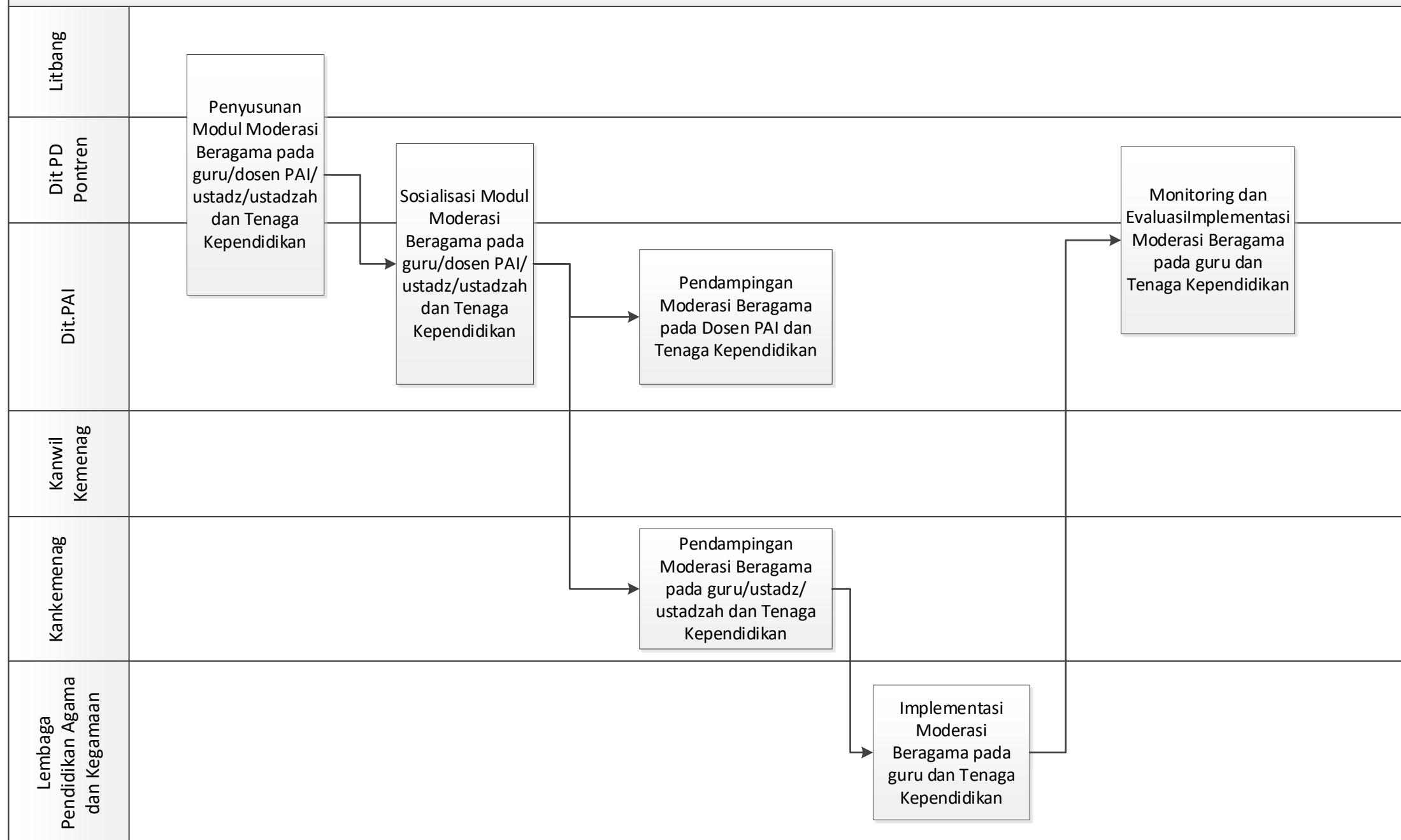

MORA 05.01 CFM 05. Penilaian Kinerja Guru Pendidikan Agama

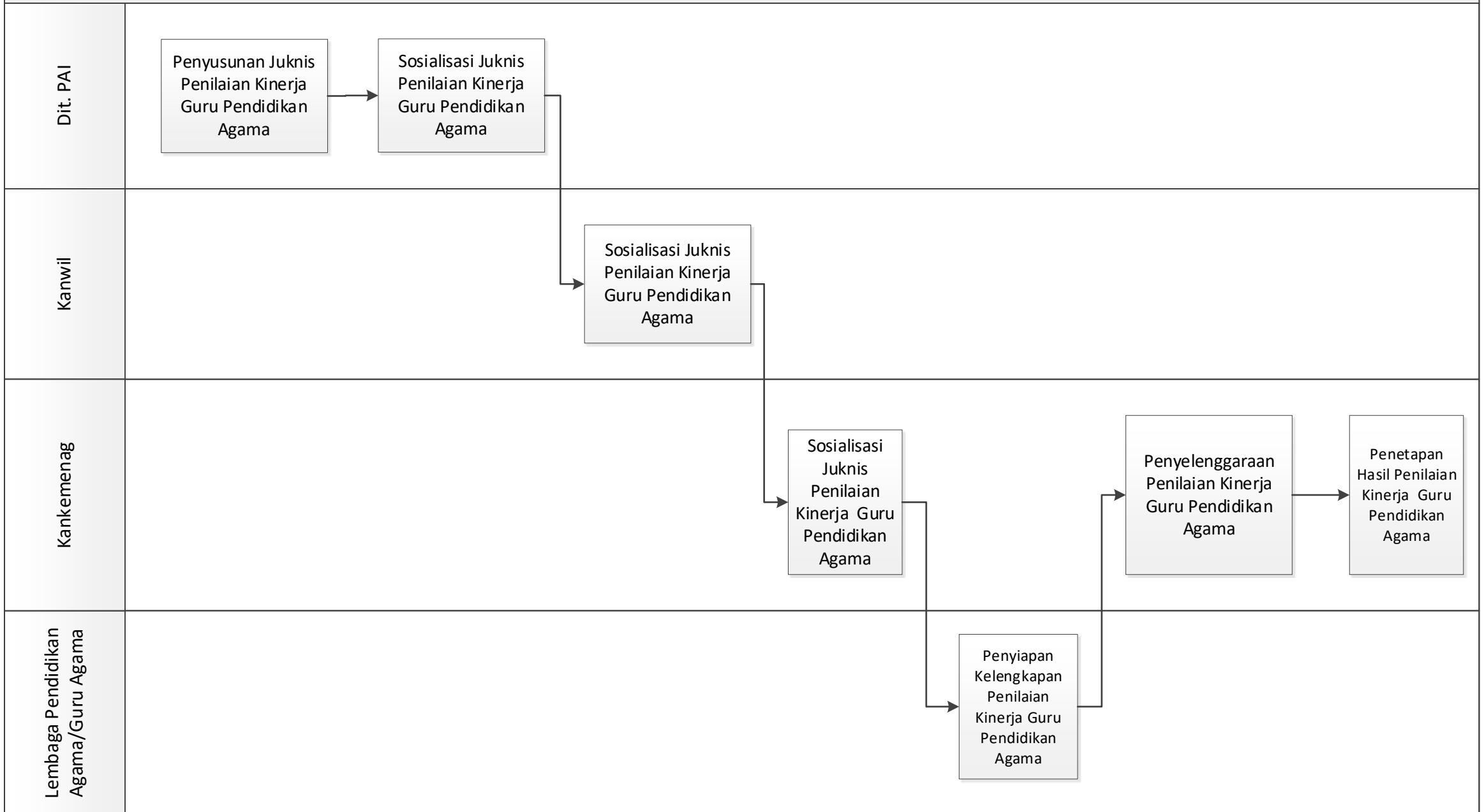

MORA 05.01 CFM 06. Peningkatan pemenuhan dan distribusi Guru Pendidikan Agama

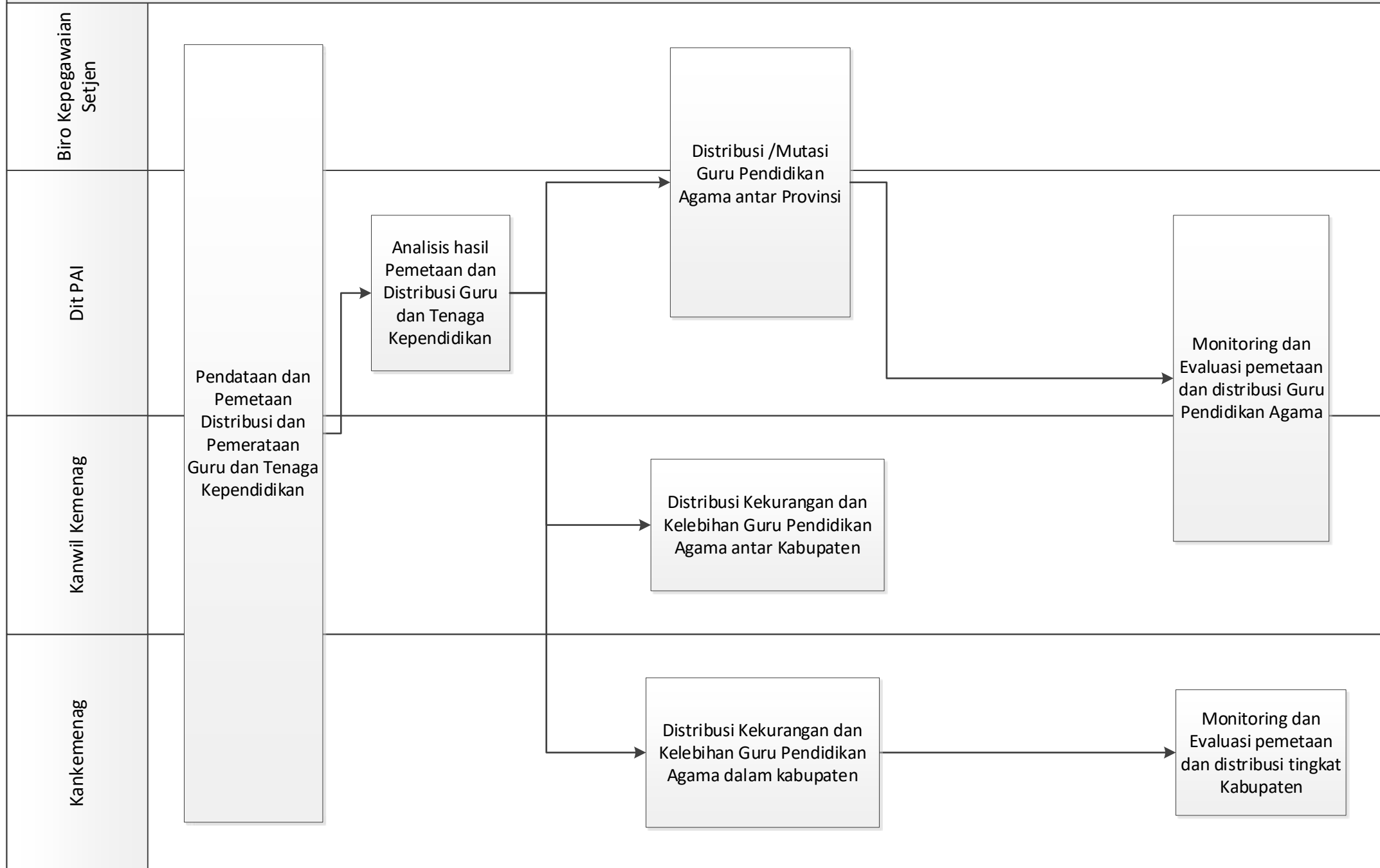

MORA 05.01 CFM 07. Peningkatan Kemampuan Penerapan Teknologi Informasi dan Komunikasi pada Dosen PAI/Guru/Ustadz/Ustadzah Pendidikan Agama dan Keagamaan

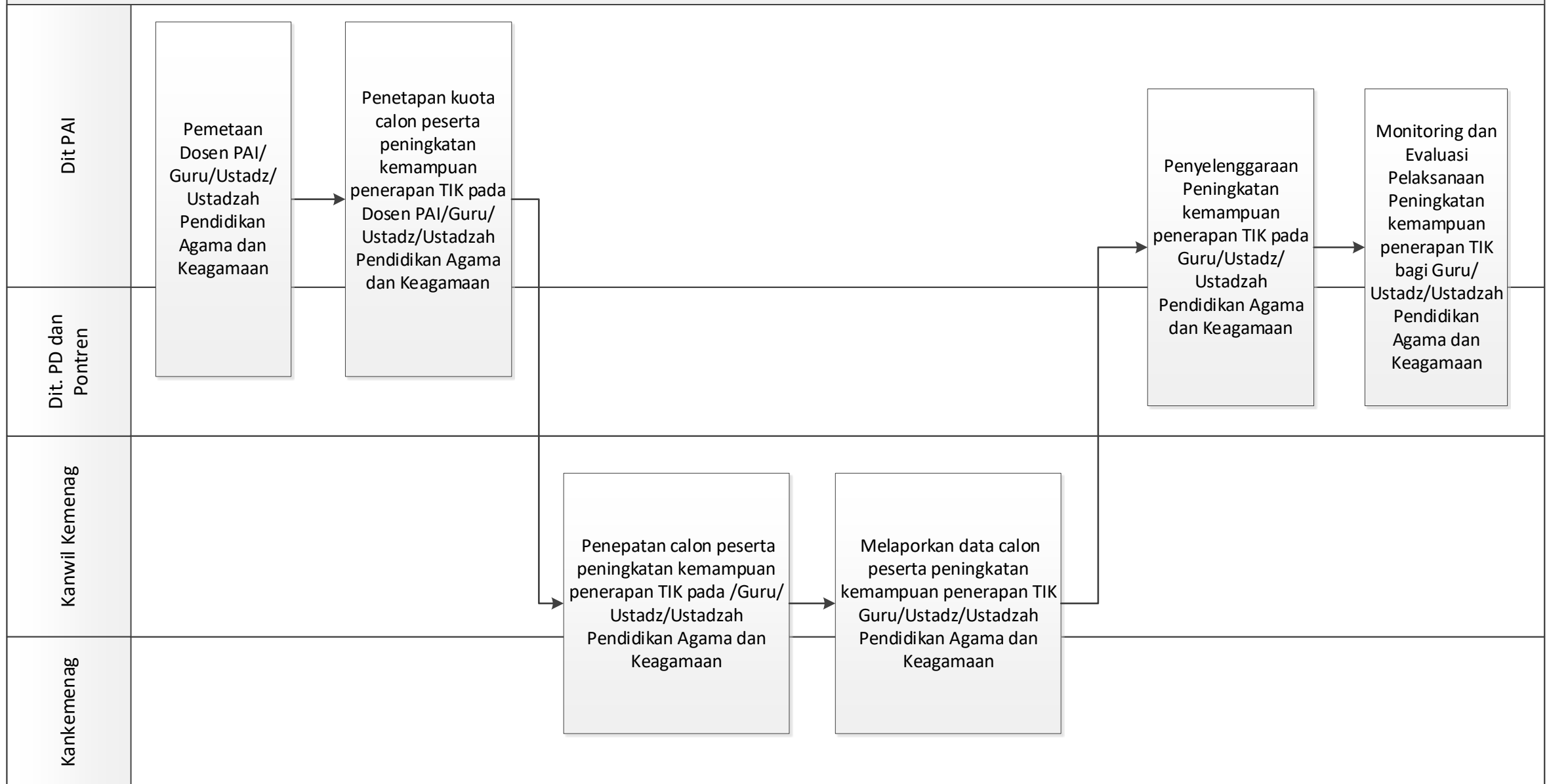

MORA 05.02 CFM 01. Penguatan Pendidikan Karakter pada peserta didik/santri Pendidikan Agama dan Keagamaan

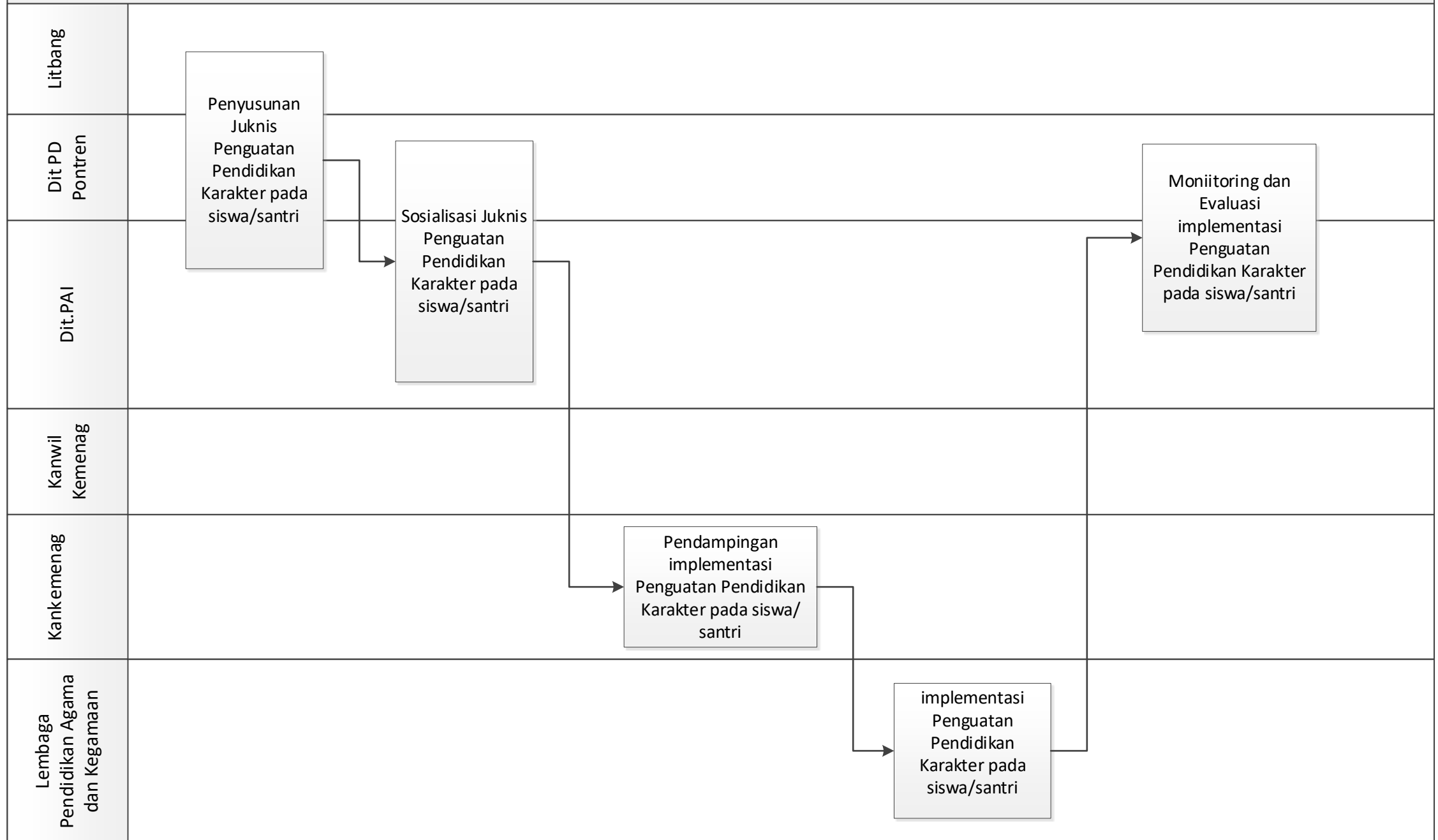

MORA 05.02 CFM 02. Penguatan Moderasi Beragama pada Peserta didik/santri Pendidikan Agama dan Keagamaan

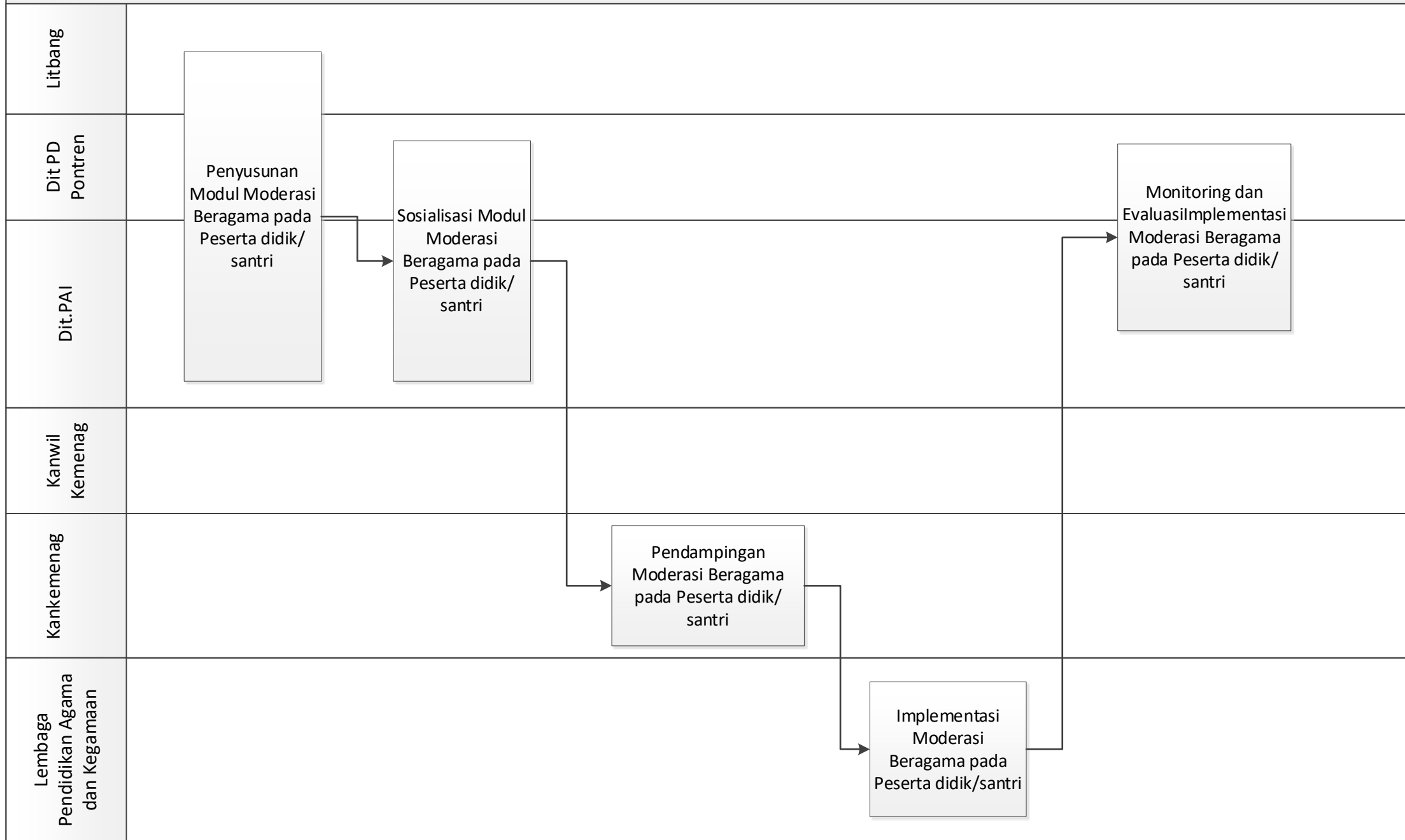

MORA 05.02 CFM 03. Pembinaan Kualitas Keagamaan Peserta Didik Pendidikan Agama

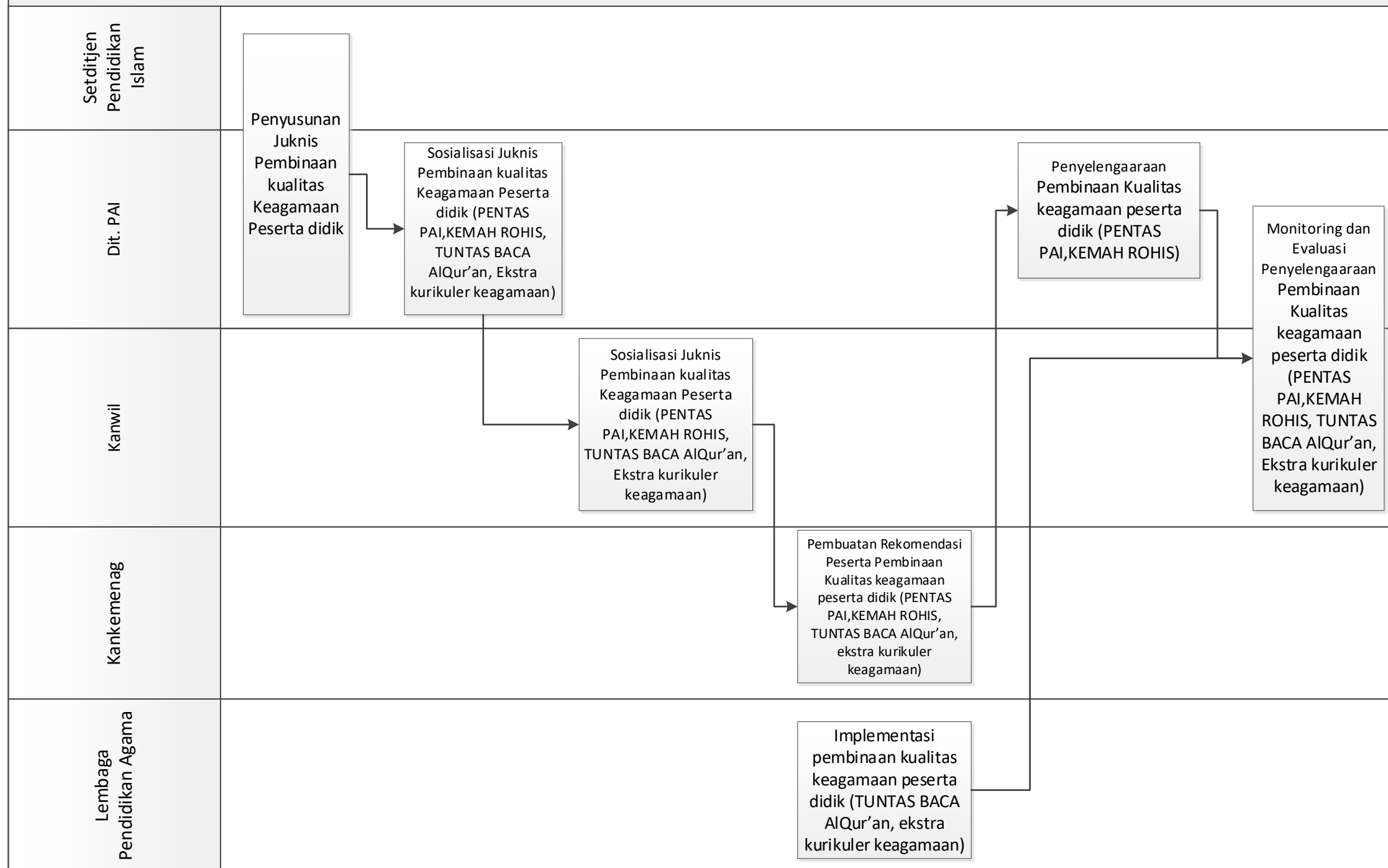

MORA 05.03 CFM 01. Peningkatan kualitas sarana dan prasarana pendidikan Agama dan Keagamaan

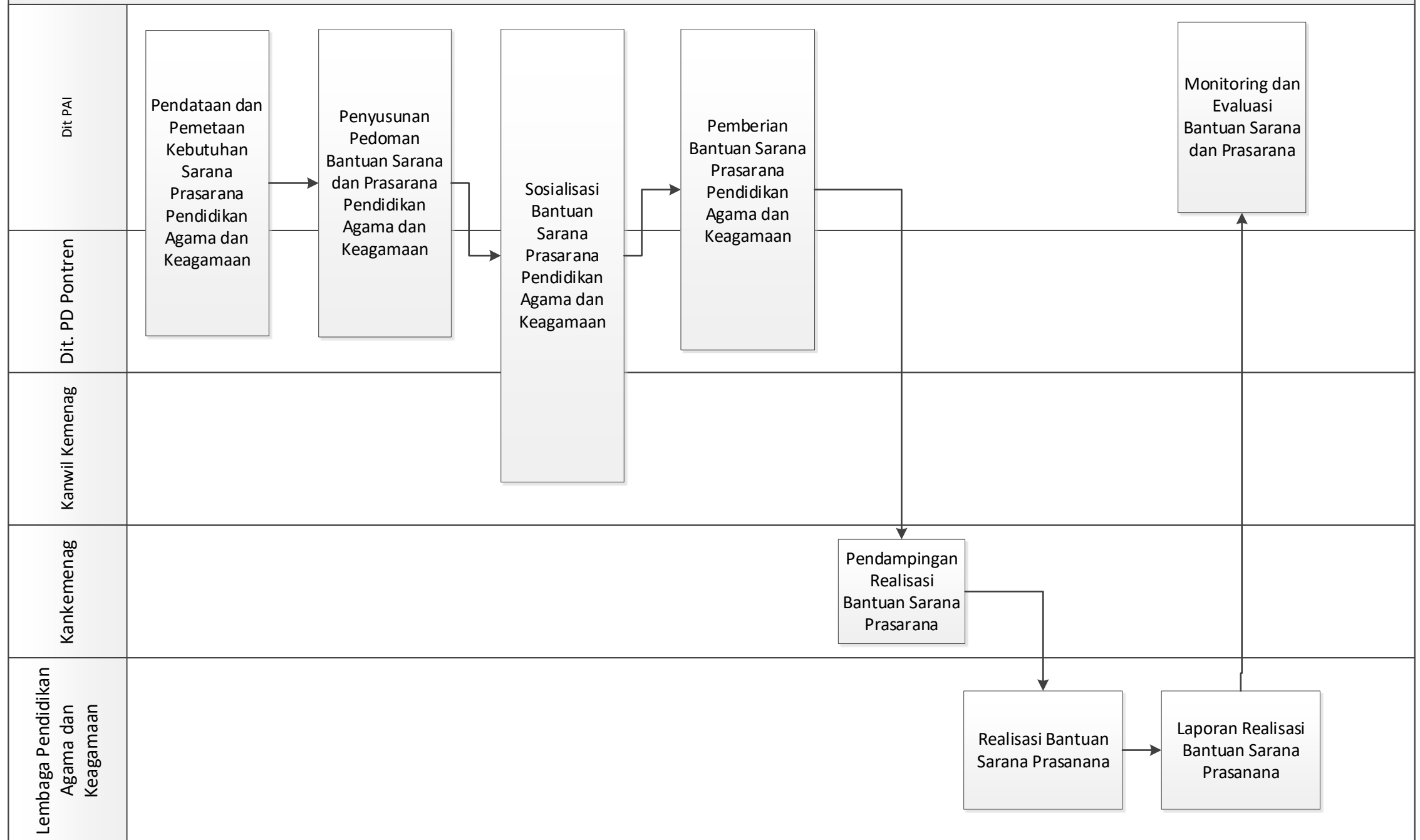

MORA 05.04 CFM 01. Penguatan moderasi beragama dalam mata pelajaran/kuliah Pendidikan agama dan keagamaan

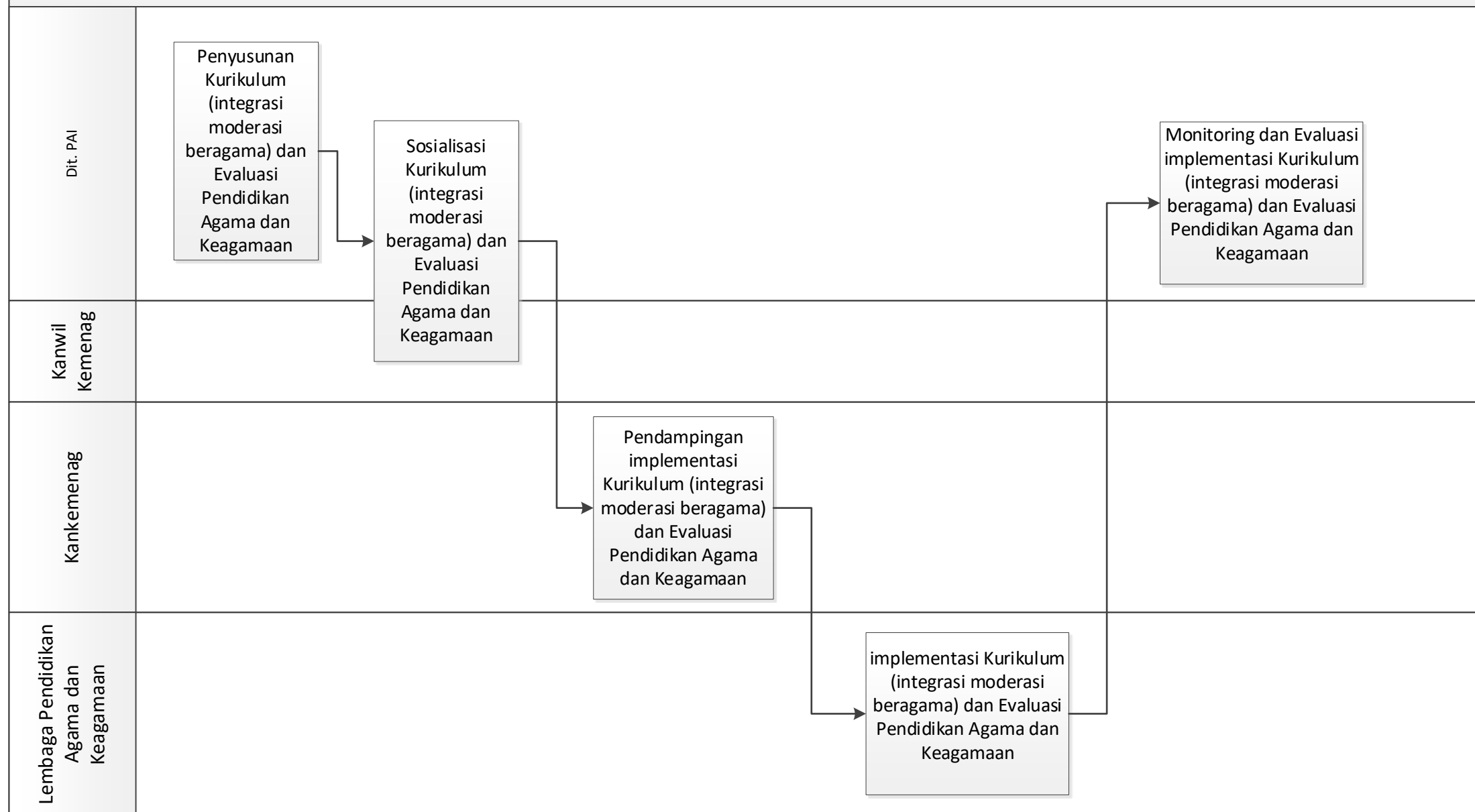

MORA 05.05 CFM 01. Pemberian Ijin Operasional Lembaga Pendidikan Keagamaan

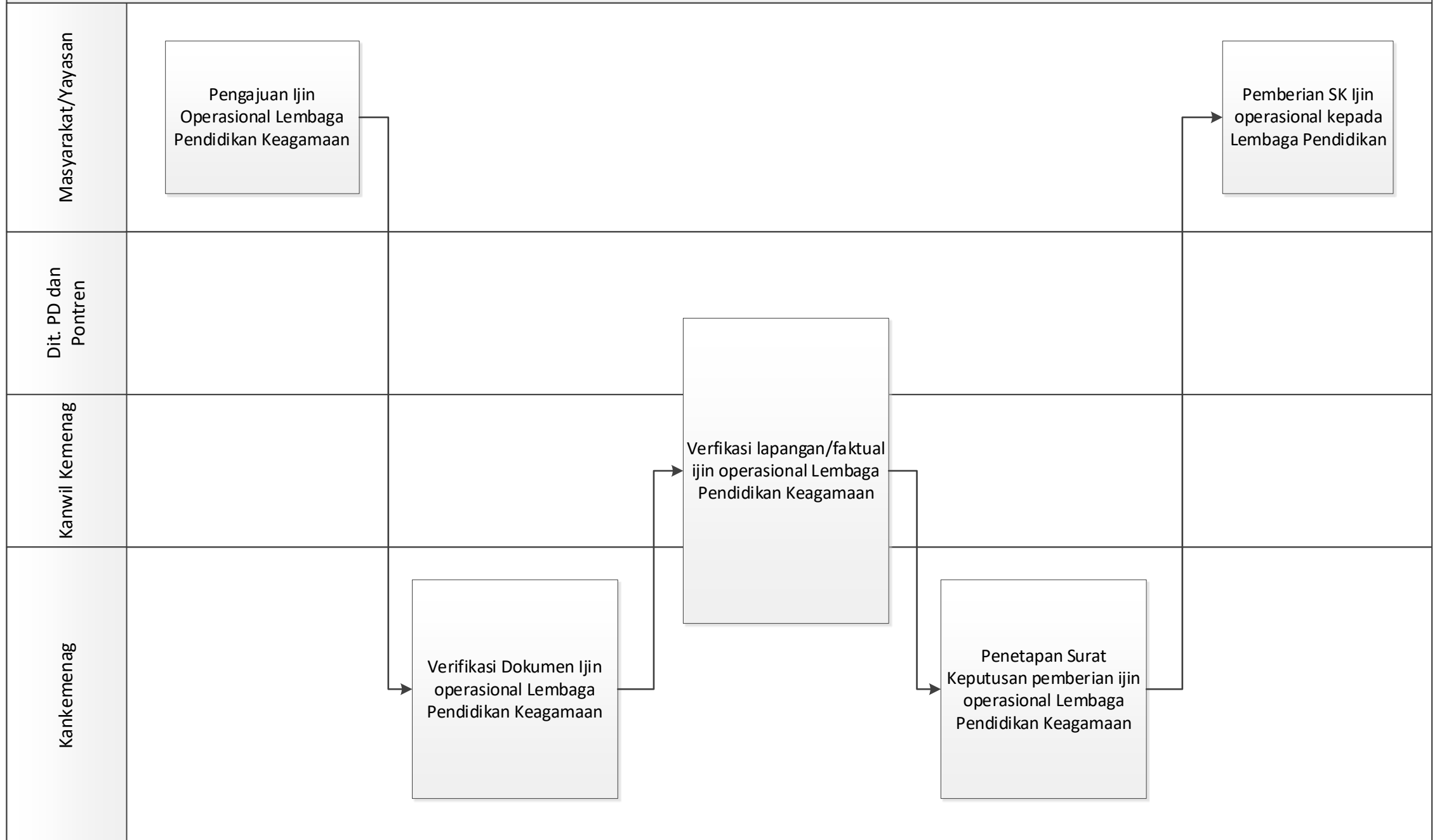

MORA 05.06 CFM 01. Peningkatan Kualitas Pendidikan Keagamaan

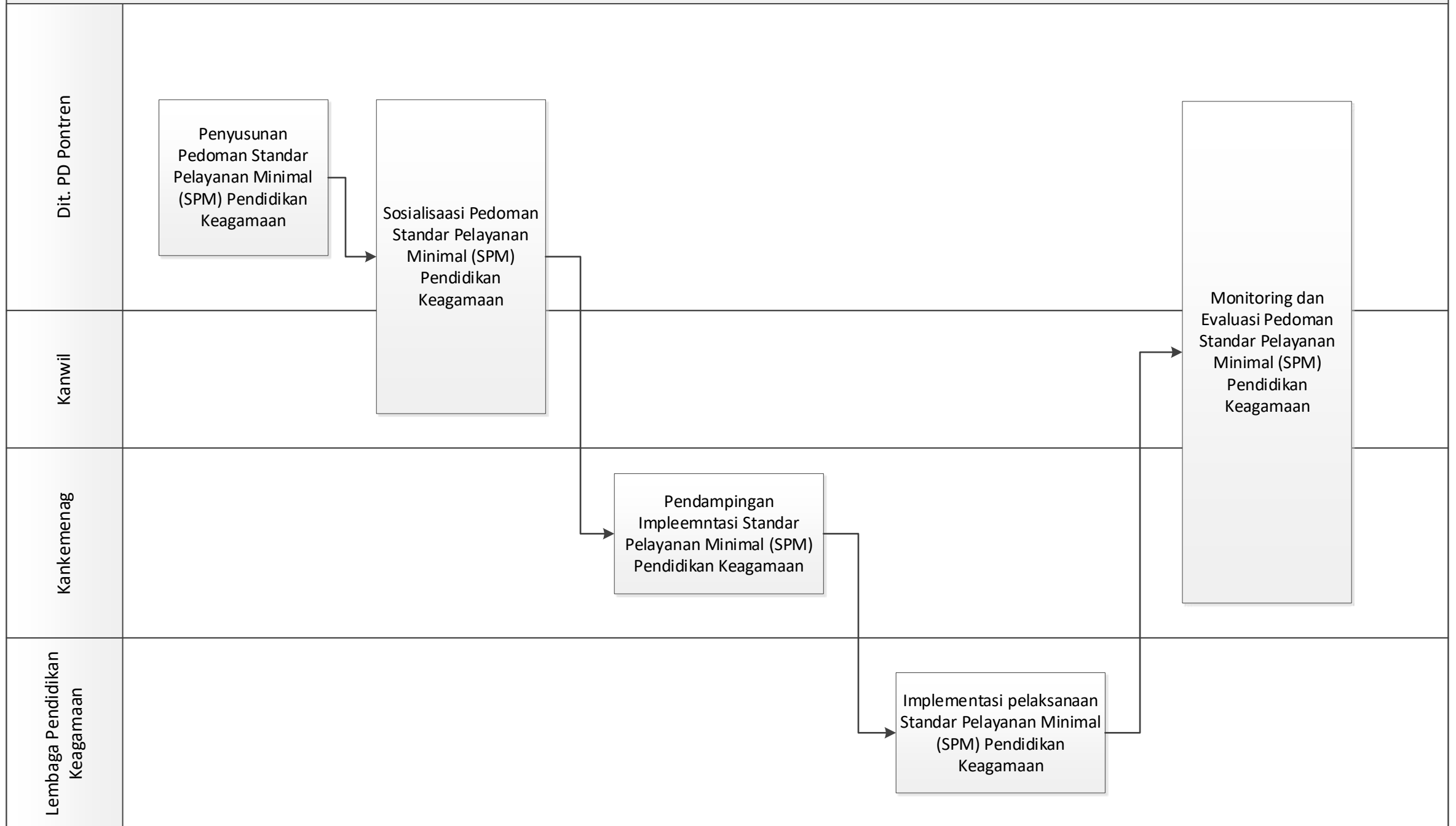

MORA 06.01 CFM 01. Pelaksanaan Studi kelayakan dan kebutuhan kurikulum mata pelajaran PAI dan Bahasa Arab di Madrasah

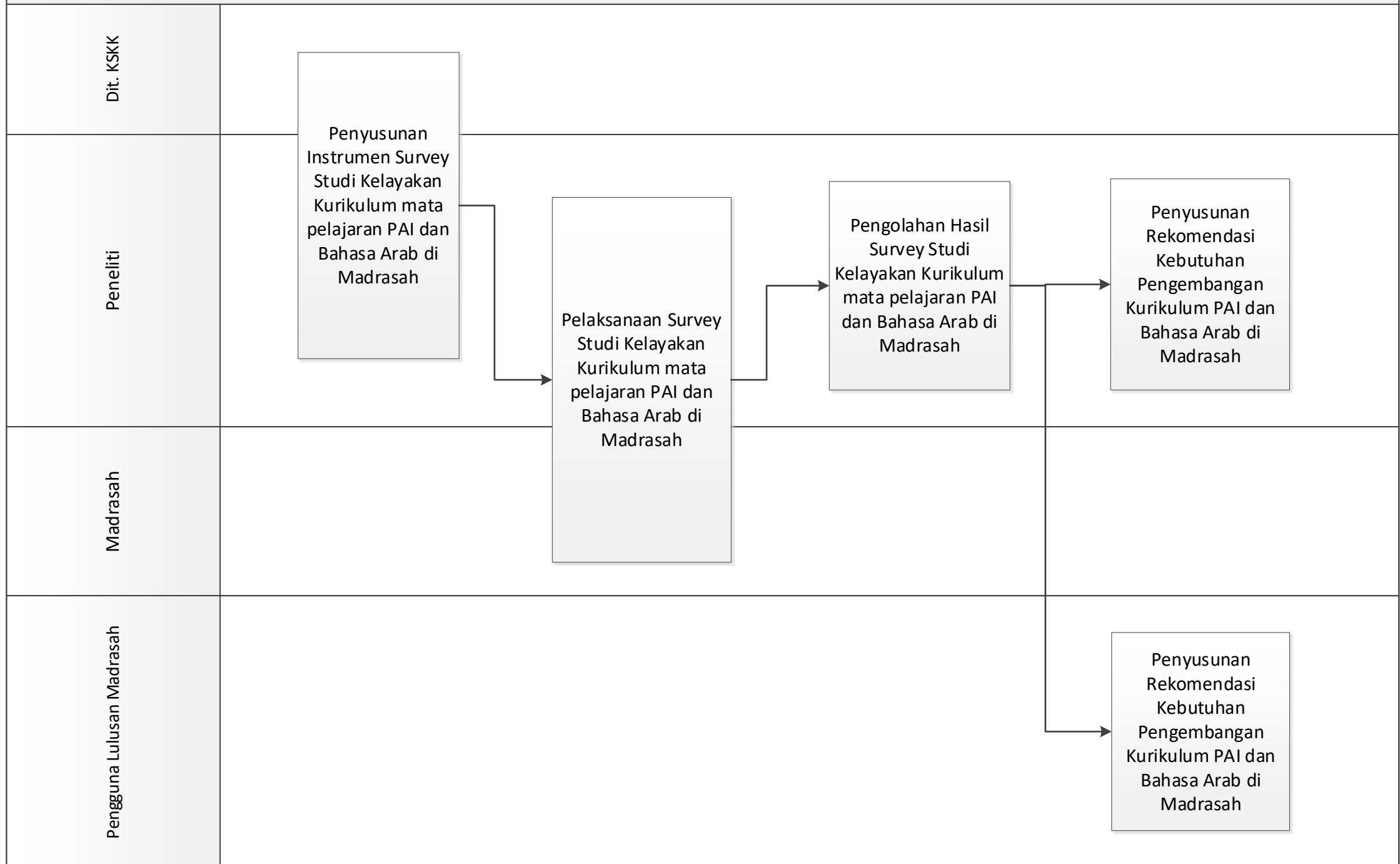

MORA 06.01 CFM 02. Penyusunan Naskah Akademik kurikulum PAI dan Bahasa Arab di Madrasah

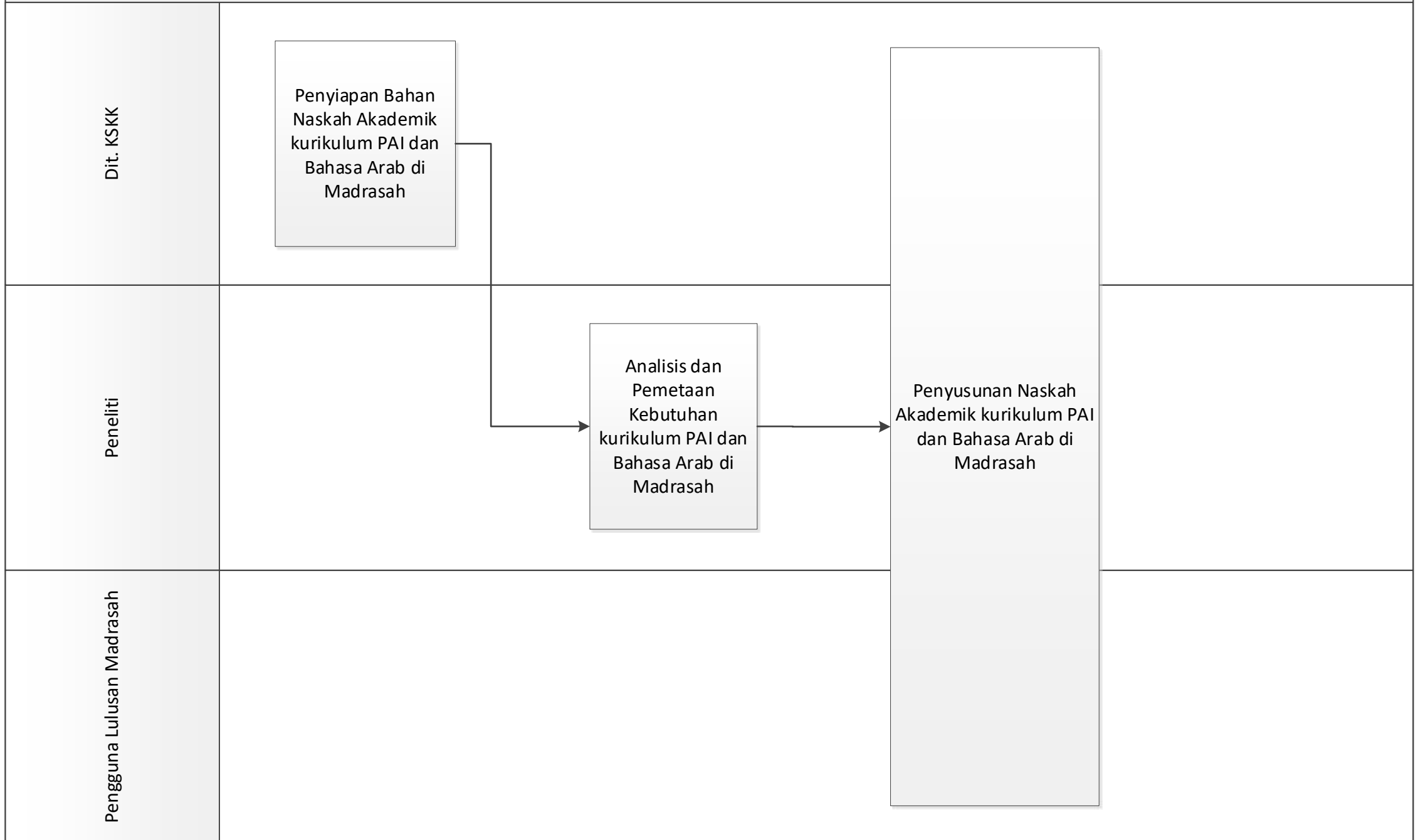

MORA 06.01 CFM 03. Penyusunan Integrasi Kurikulum Pendidikan Madrasah (Memperkuat Moderasi Beragama, Kemampuan Berpikir, Metode Pembelajaran Inovatif, Akomodatif terhadap Teknologi Informasi dan Komunikasi, vokasi dll)

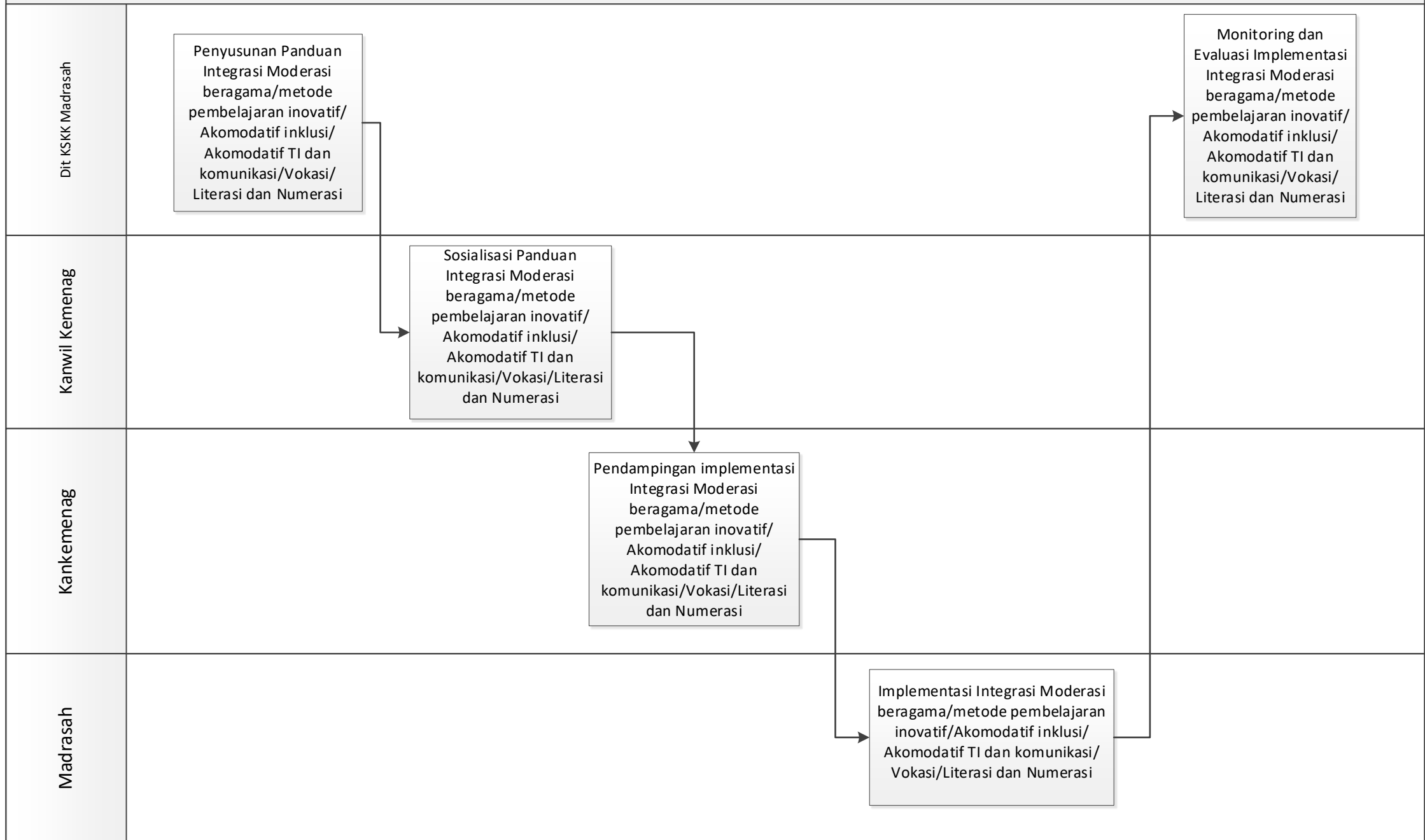

MORA 06.01 CFM 04. Pelaksanaan Ujicoba Kurikulum Pendidikan Madrasah

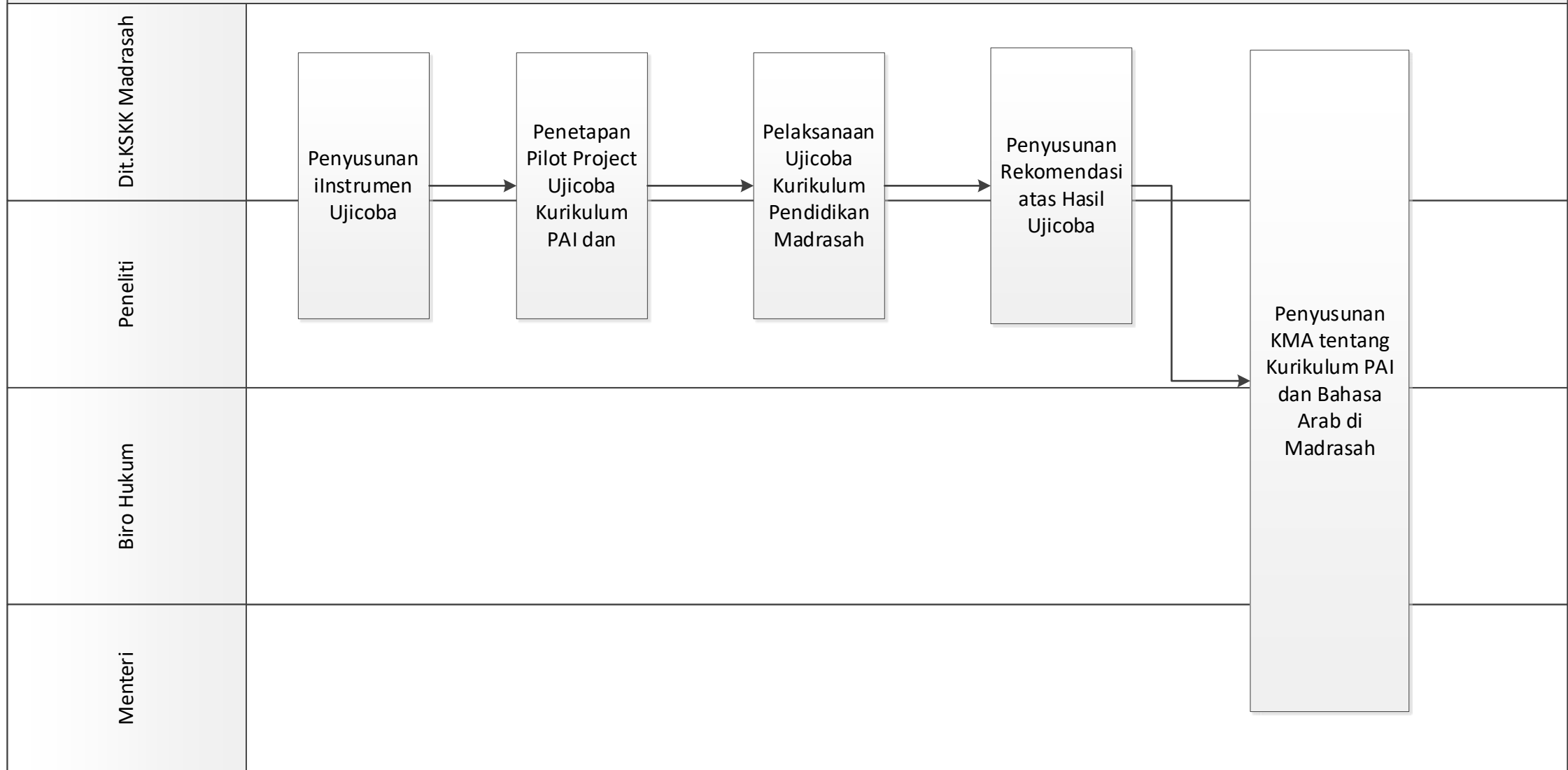

MORA 06.01 CFM 05. Penyusunan Buku Teks Pelajaran, Buku Panduan Guru, Modul Moderasi, Panduan Ekstra Kurikuler

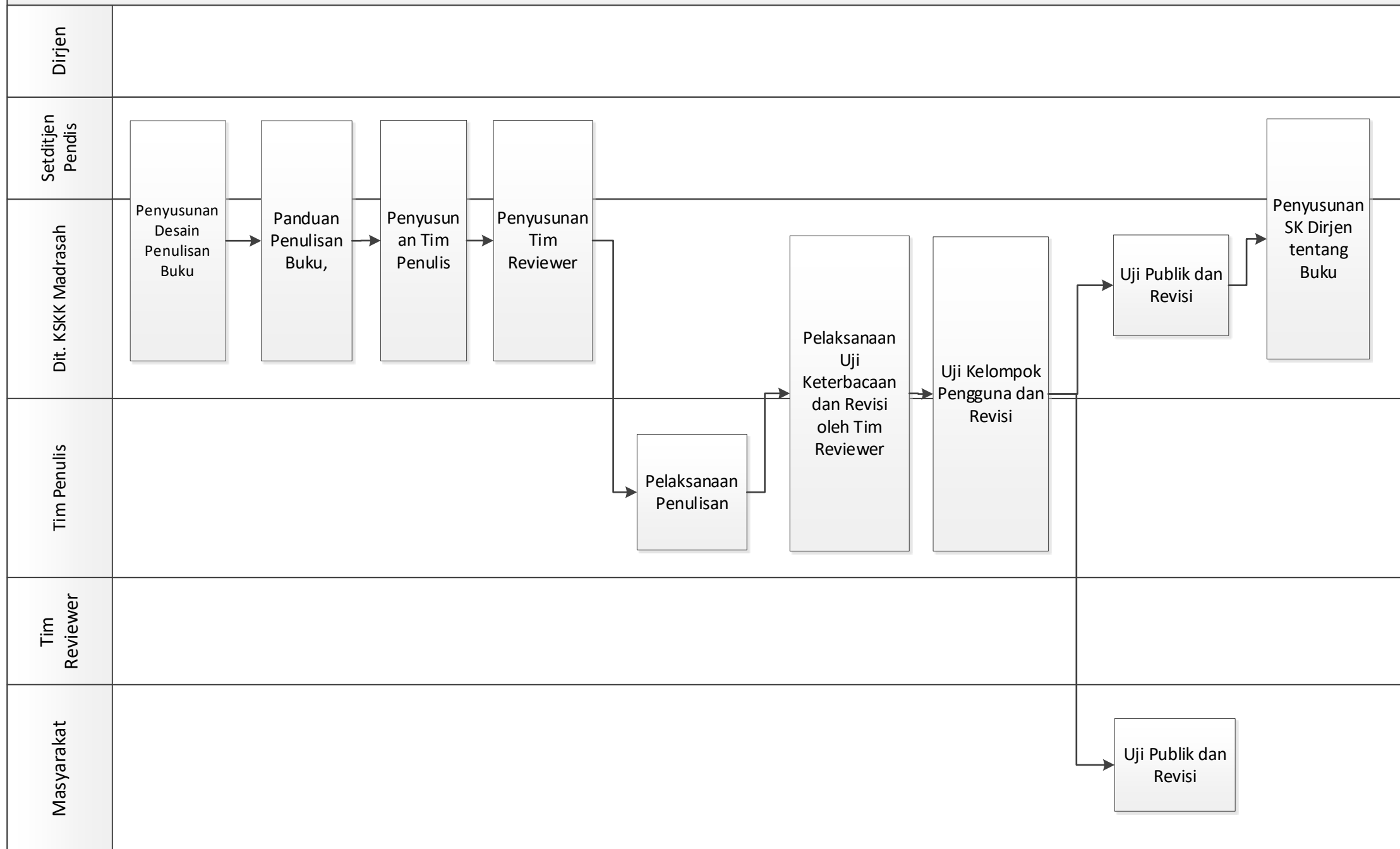

MORA 06.01 CFM 06. Sosialisasi dan Pendampingan Kurikulum Pendidikan Madrasah

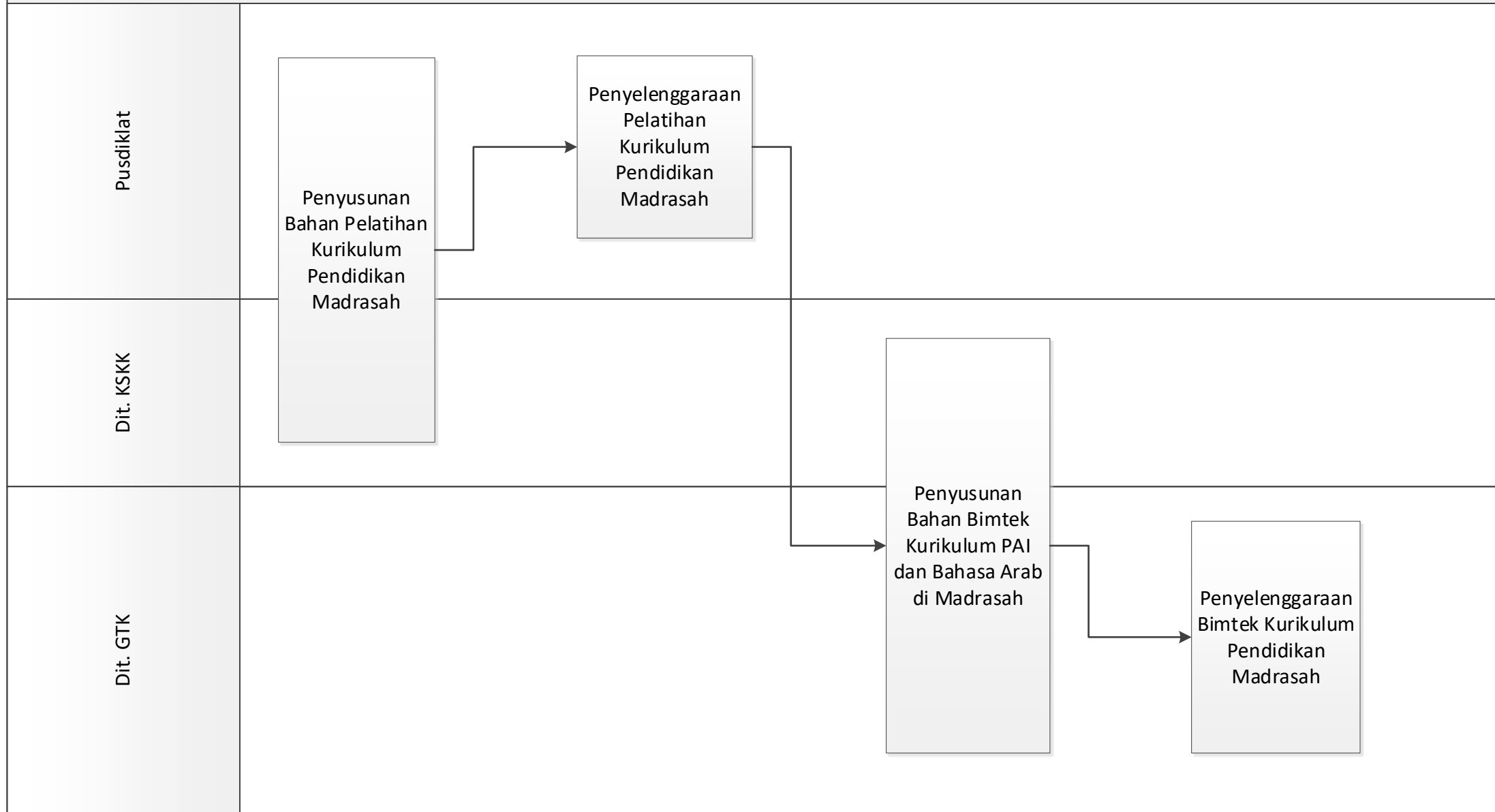

MORA 06.01 CFM 07. Pelaksanaan Kurikulum Pendidikan Madrasah

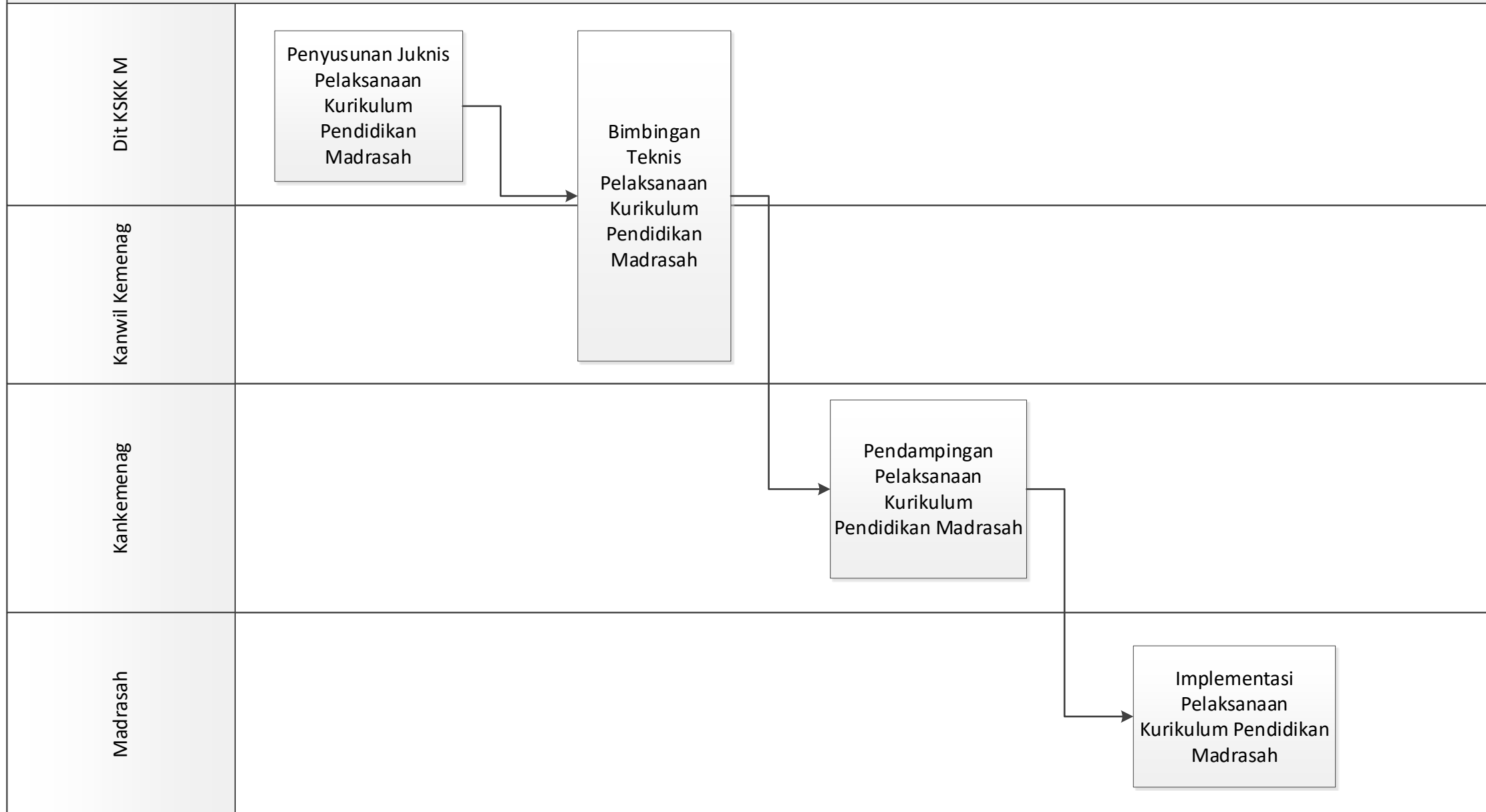

MORA 06.01 CFM 08. Pelaksanaan Evaluasi Implementasi Kurikulum Pendidikan Madrasah

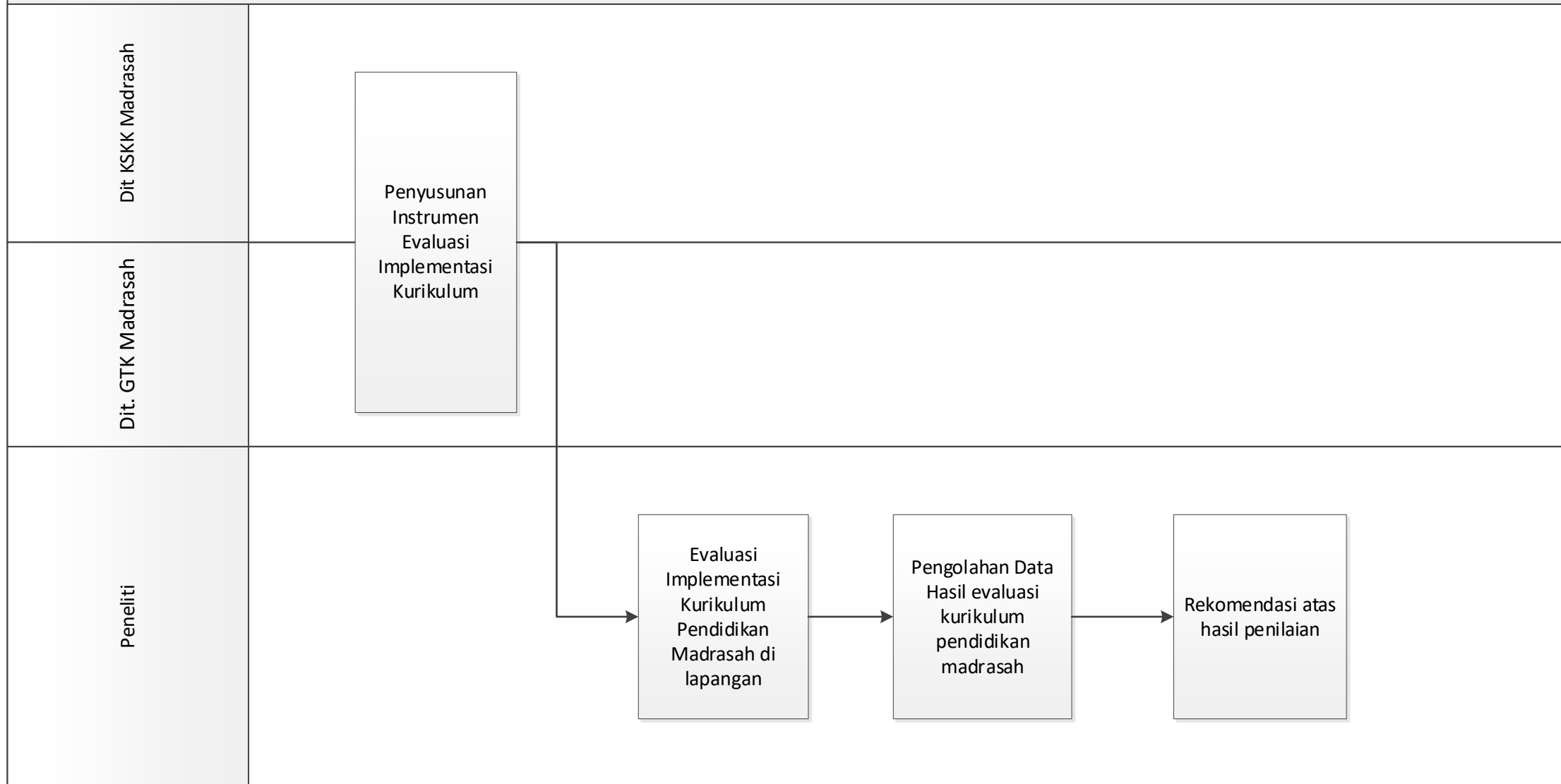

MORA 06.01 CFM 09. Pelaksanaan Tindak Lanjut Rekomendasi atas Hasil Evaluasi Implementasi Kurikulum PAI dan Bahasa Arab di Madrasah

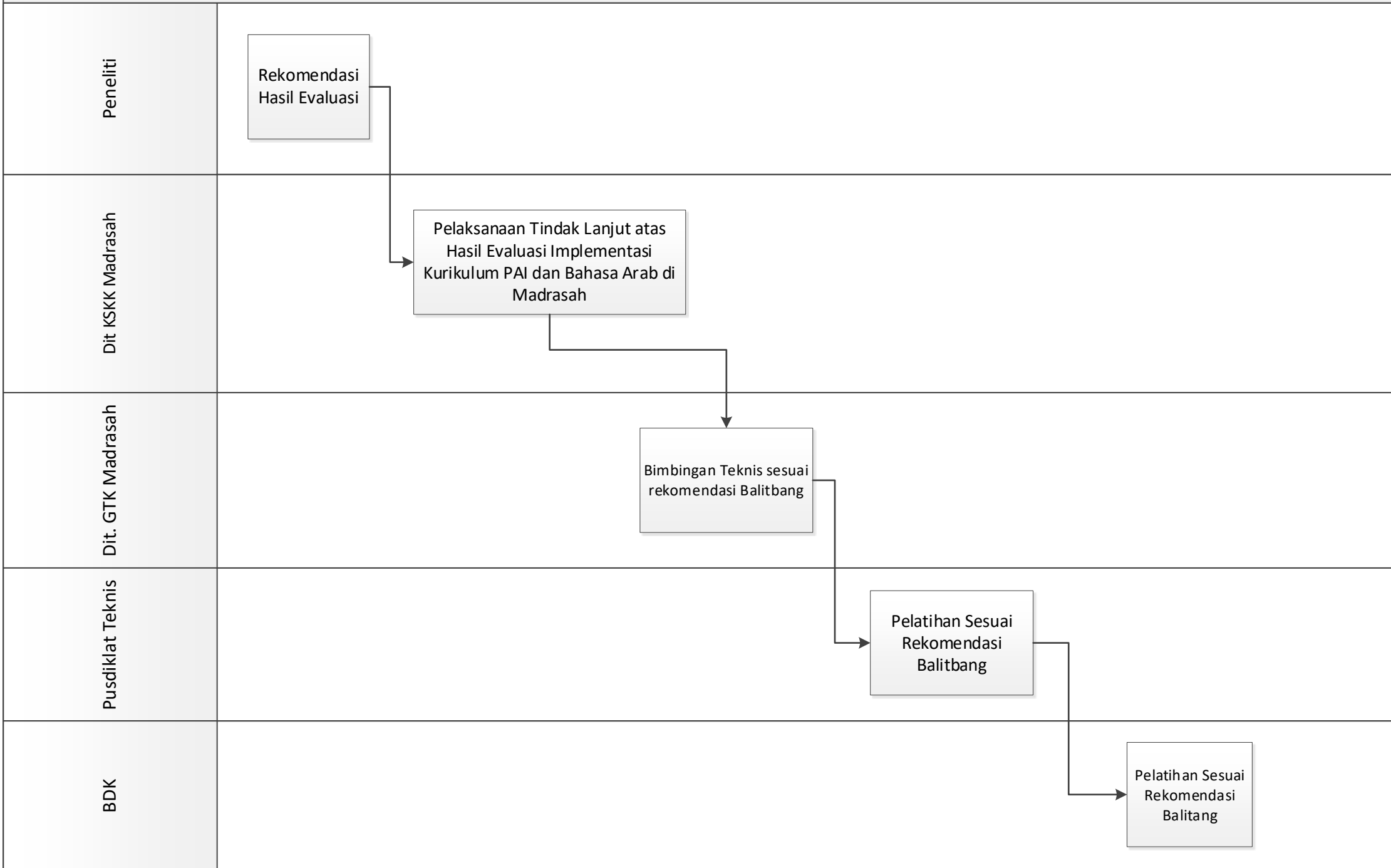

MORA 06.02 CFM 01. Penguatan kapasitas dan akselerasi akreditasi

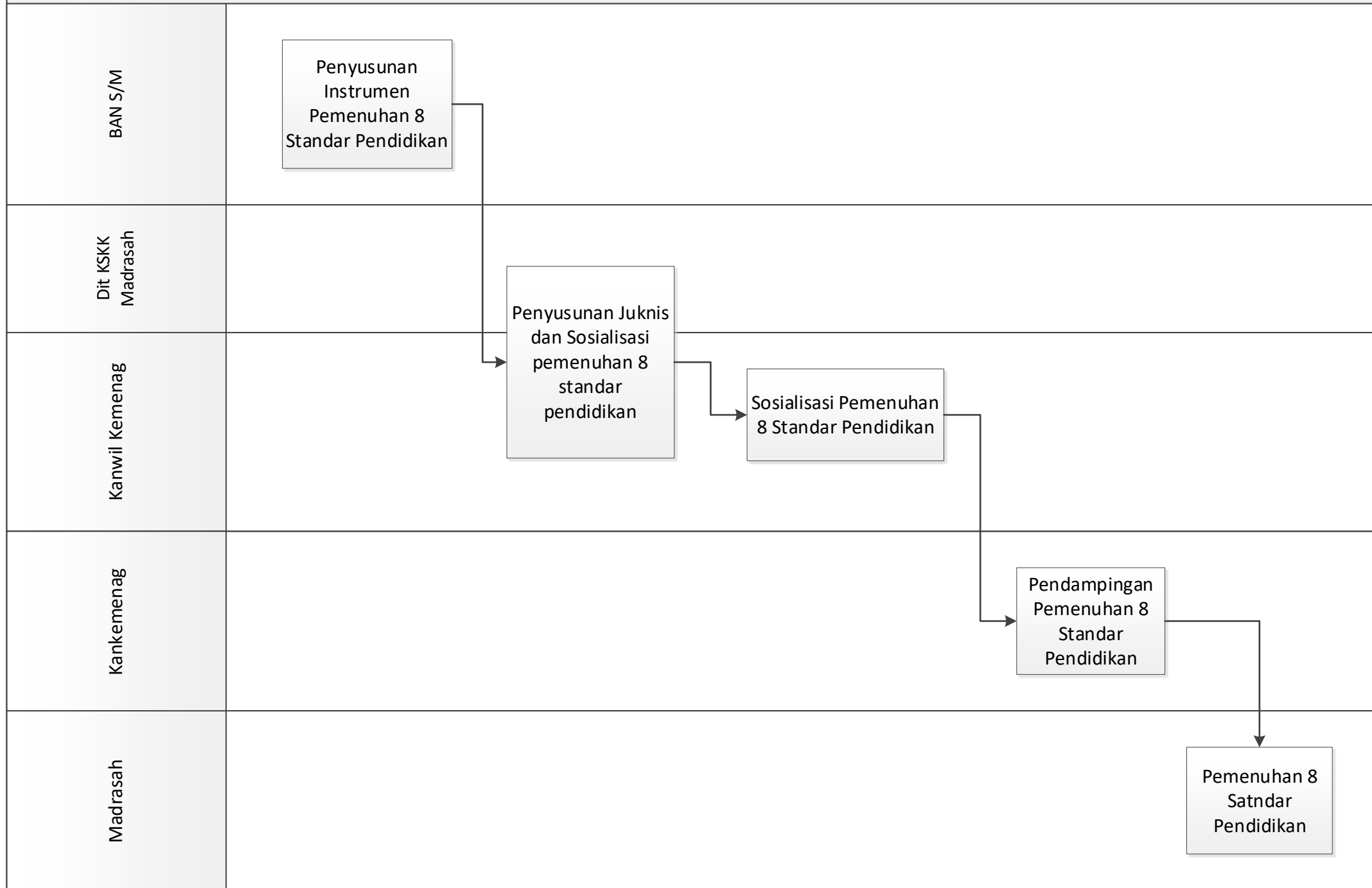

MORA 06.02 CFM 02. Pembangunan sistem penjaminan mutu pendidikan

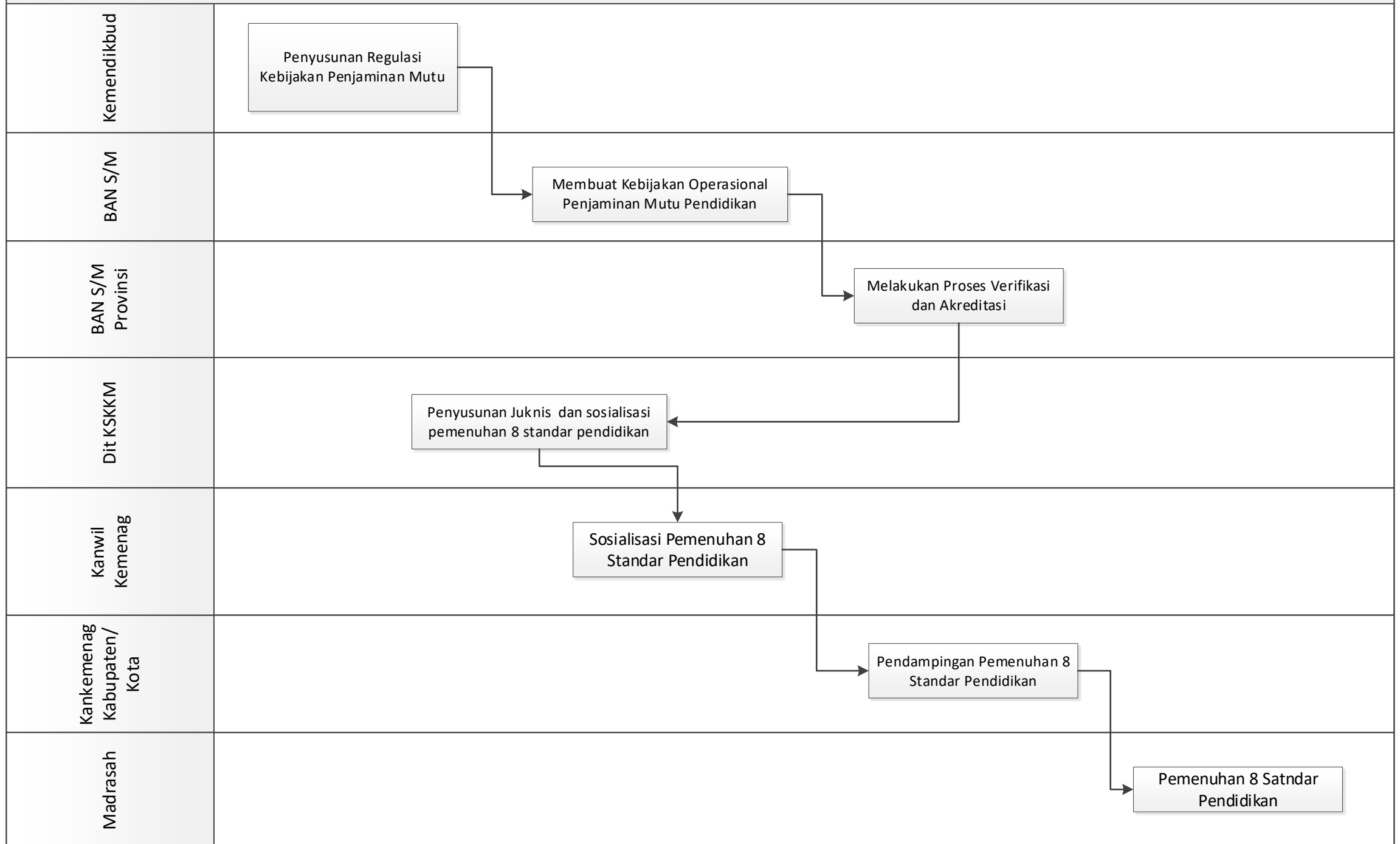

MORA 06.02 CFM 03. Perwujudan Madrasah Ramah Anak (Aman, Sehat, Hijau, dan Menyenangkan)

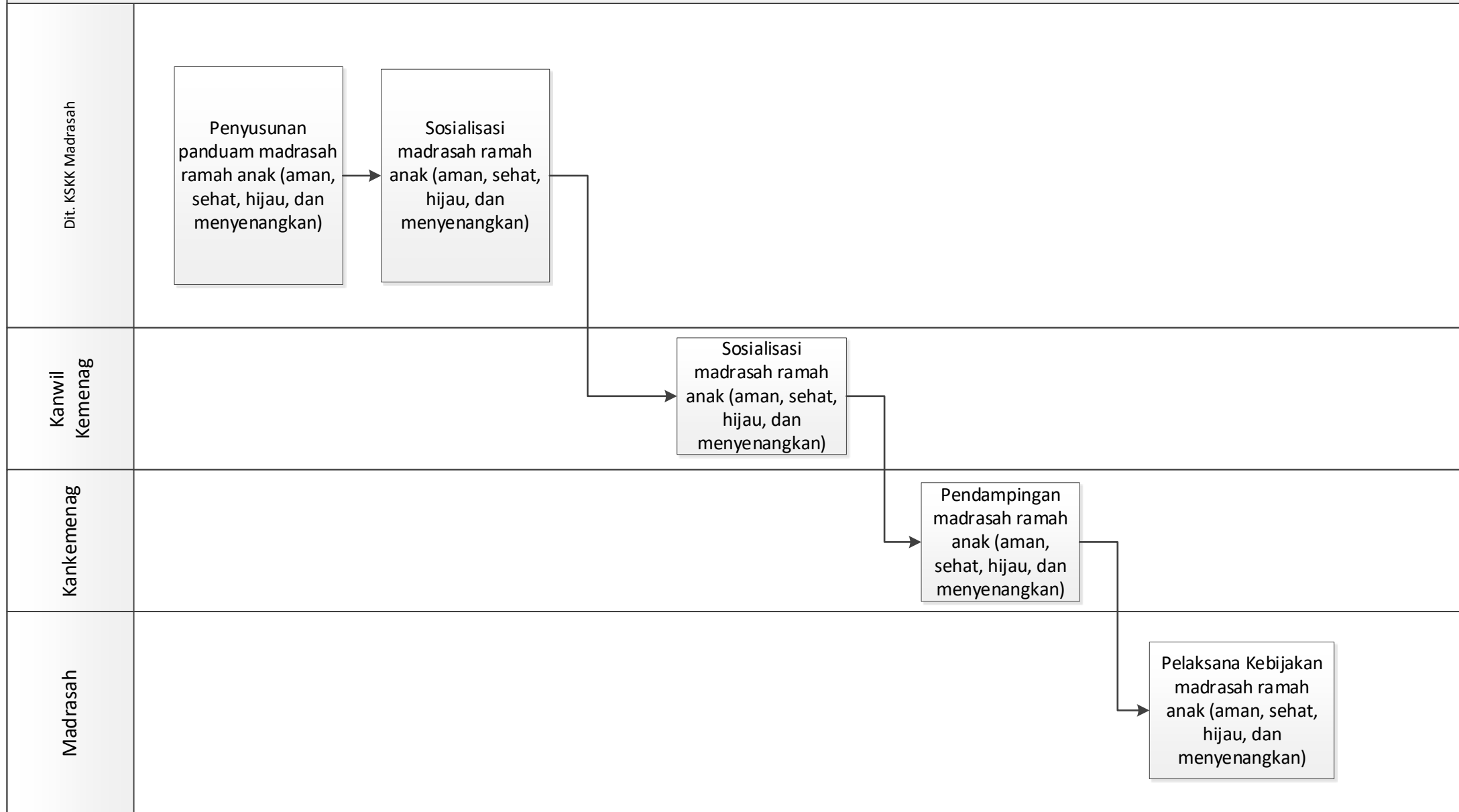

MORA 06.02 CFM 04. Perwujudan Madrasah Inklusi

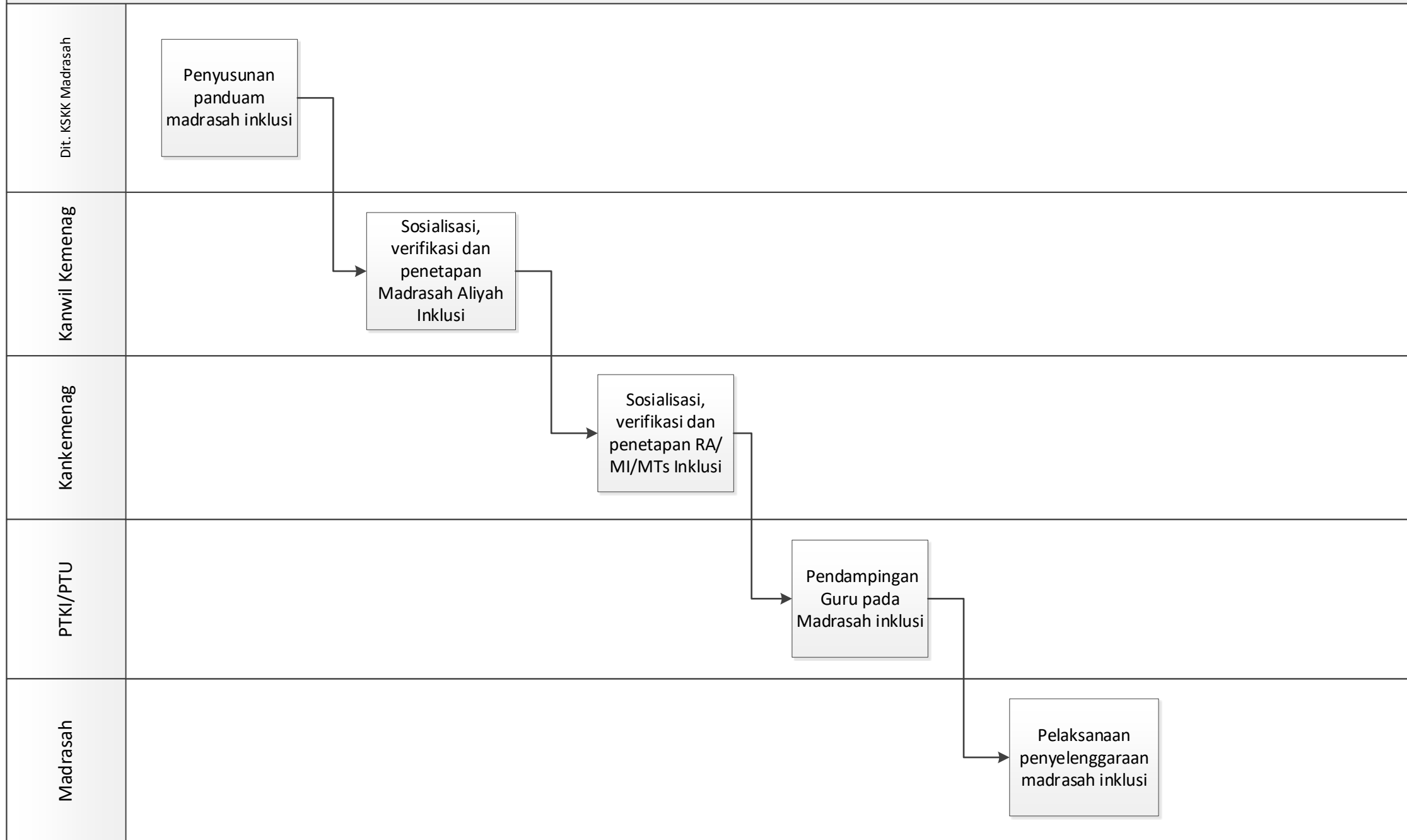

MORA 06.02 CFM 05. Peningkatan Kualitas Pendidikan Vokasi

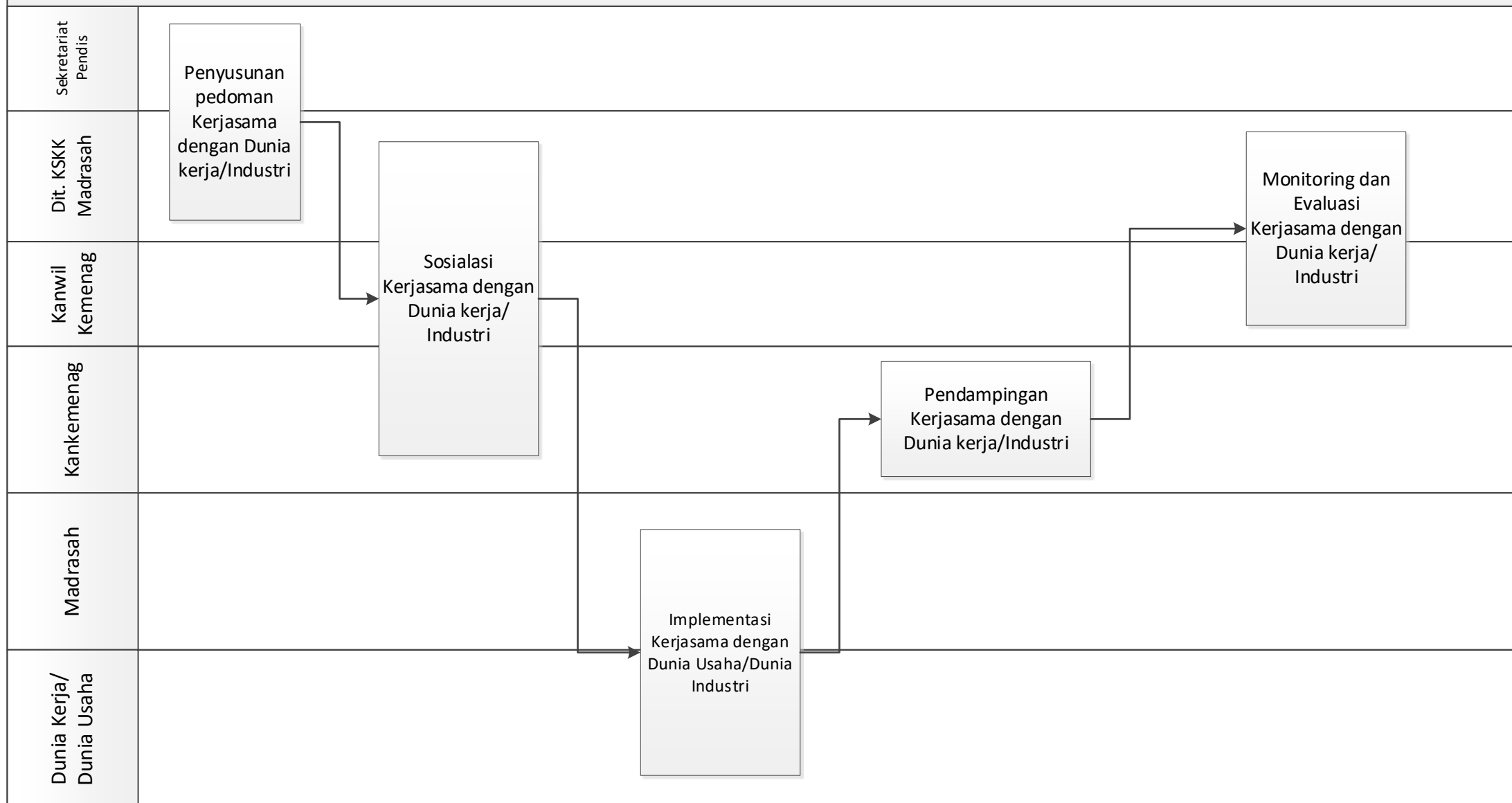

MORA 06.03 CFM 01. Pengelolaan Biaya Satuan Pendidikan

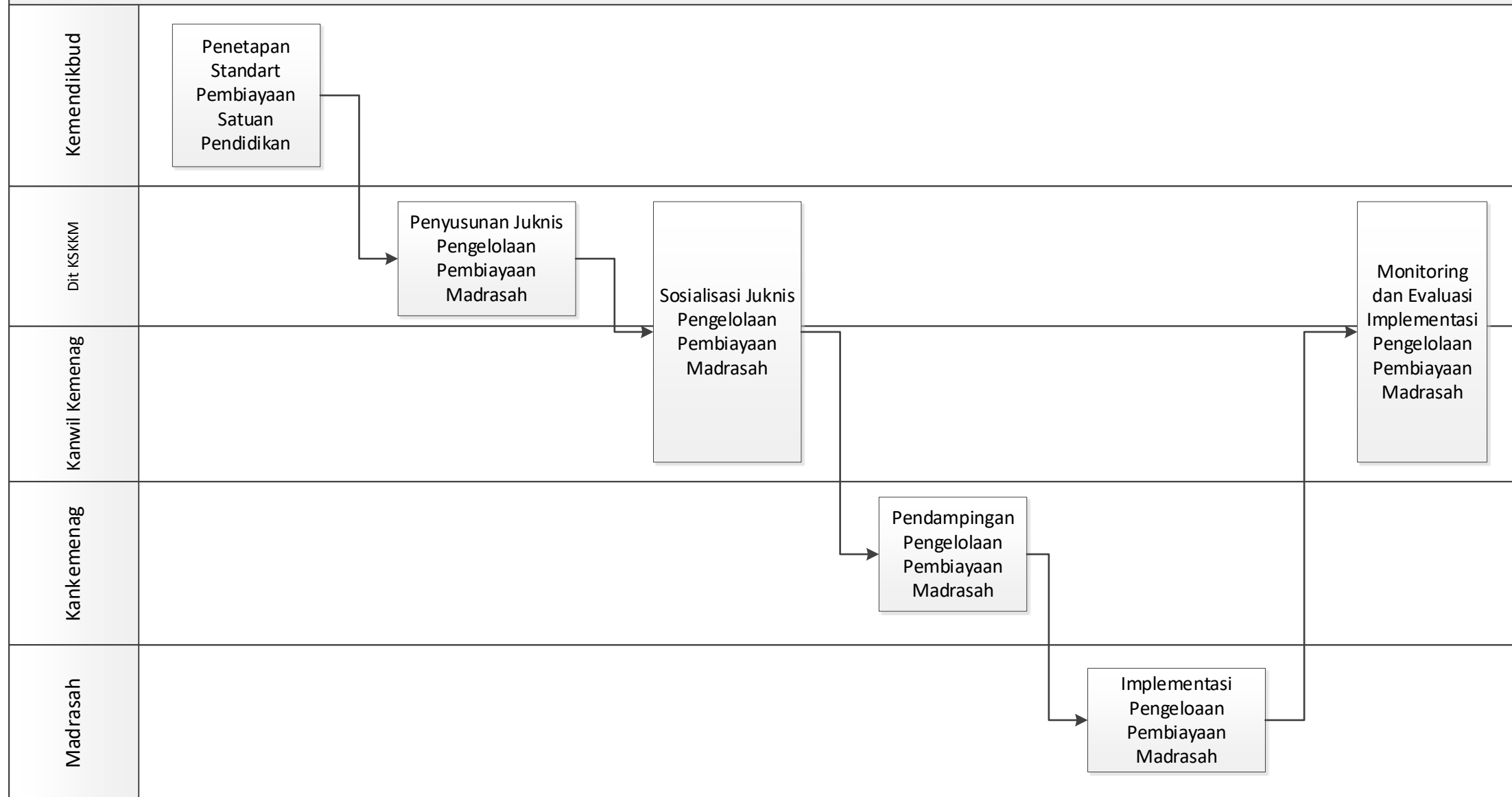

MORA 06.04 CFM 01. Peningkatan Kualifikasi Guru dan Tenaga Kependidikan

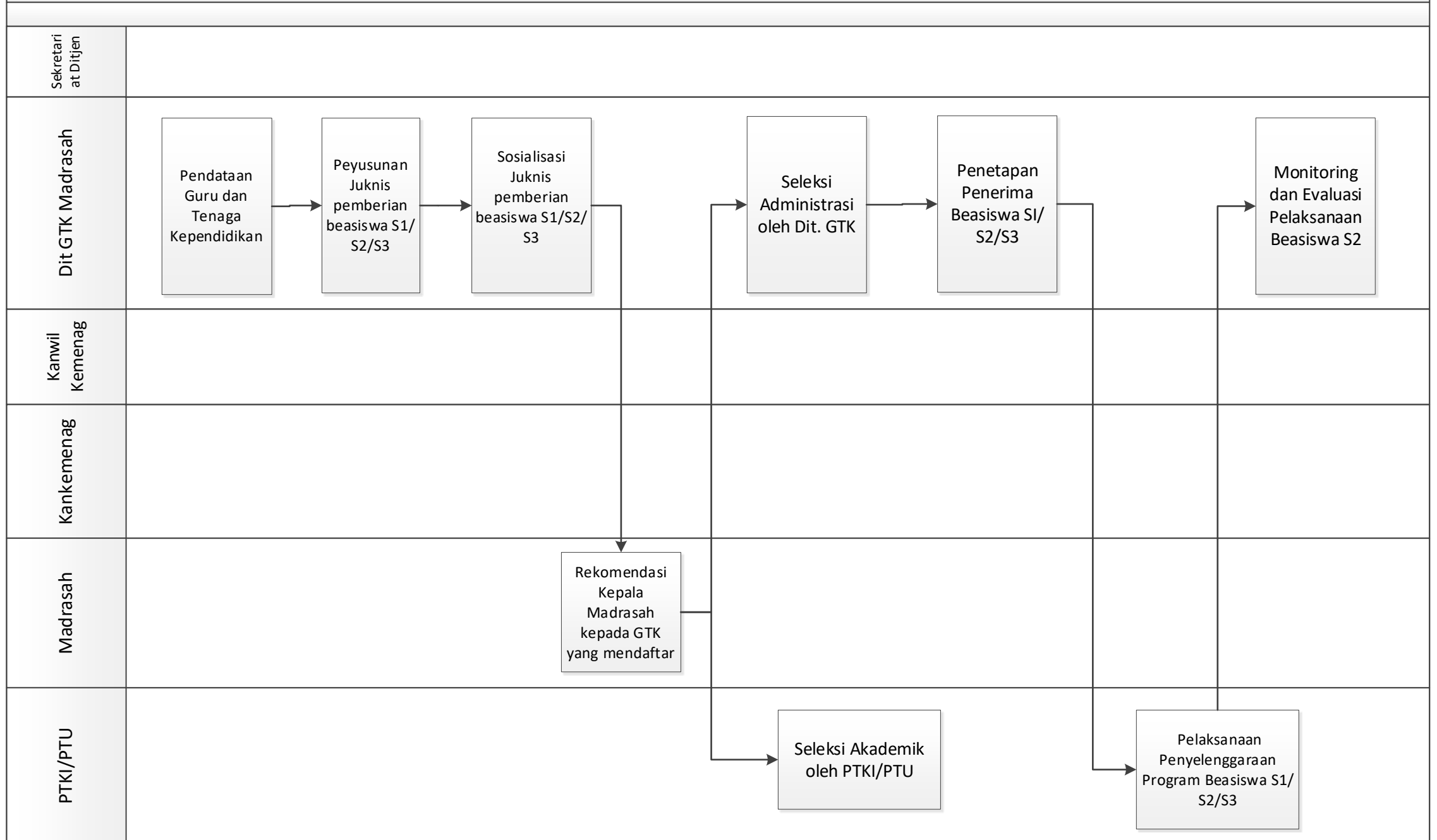

MORA 06.04 CFM 02. Peningkatan Kompetensi Guru dan Tenaga Kependidikan

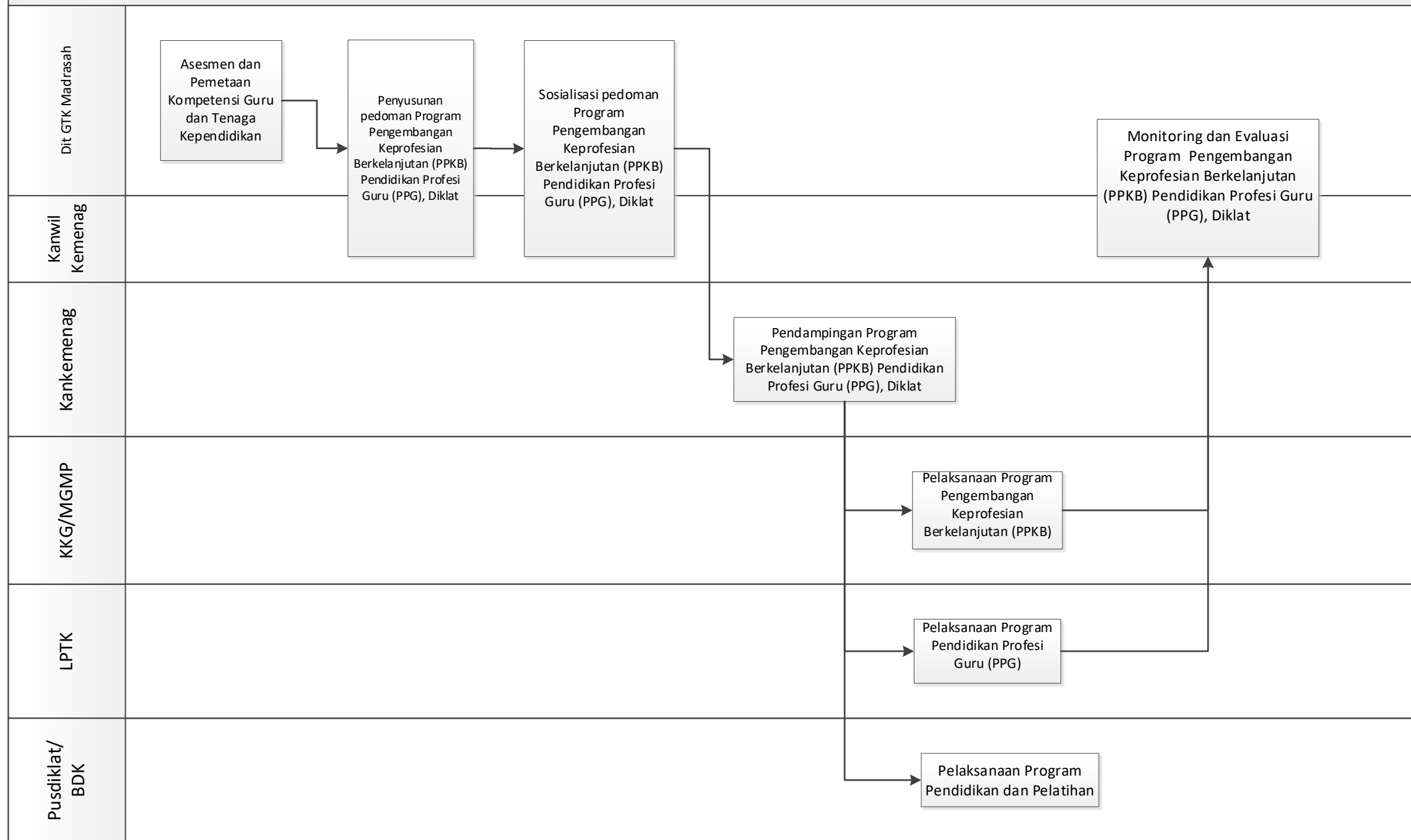

MORA 06.04 CFM 03. Penguatan Moderasi Beragama pada Guru dan Tenaga Kependidikan

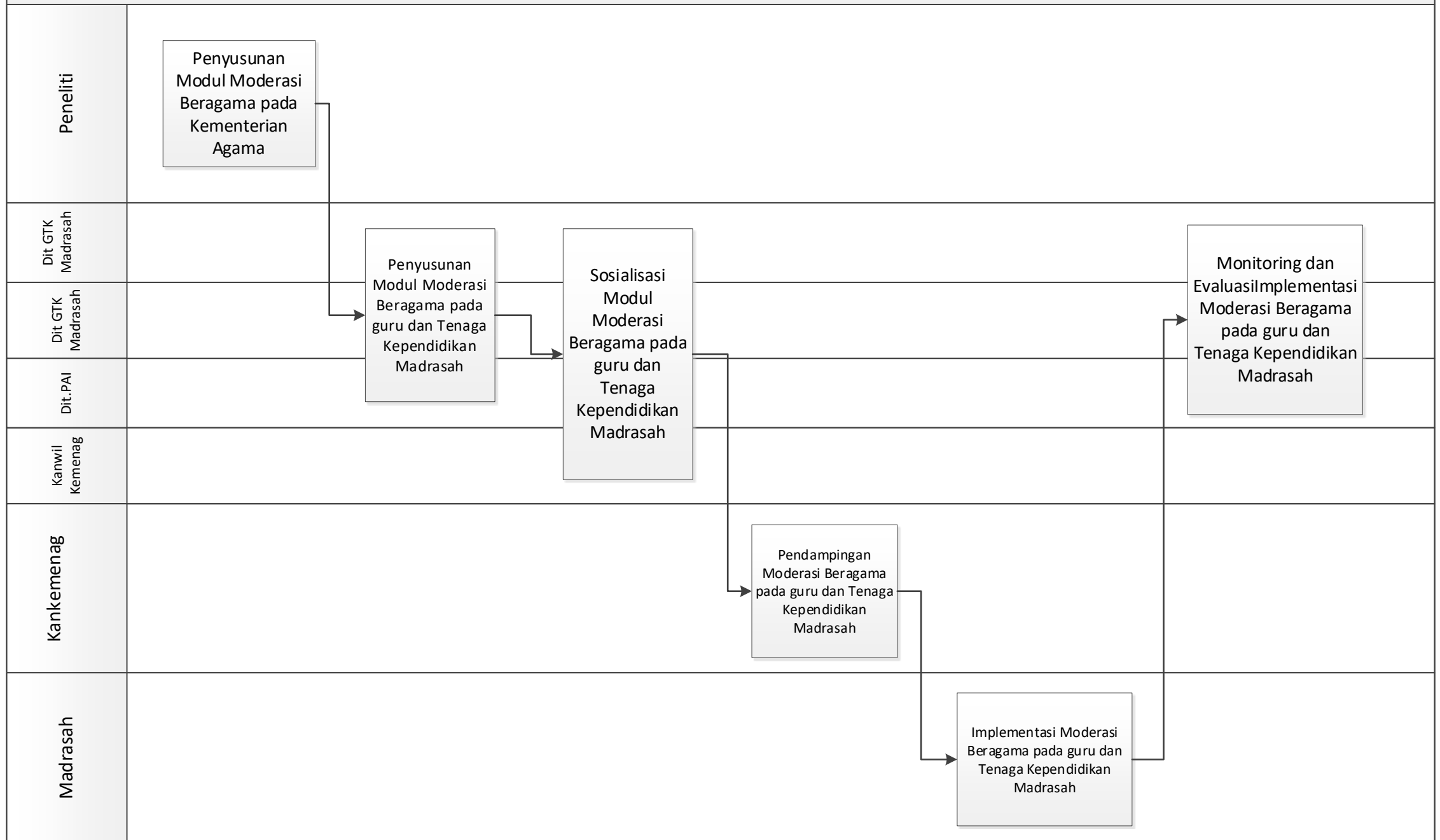

MORA 06.04 CFM 04. Penilaian Kinerja Guru dan Tenaga Kependidikan

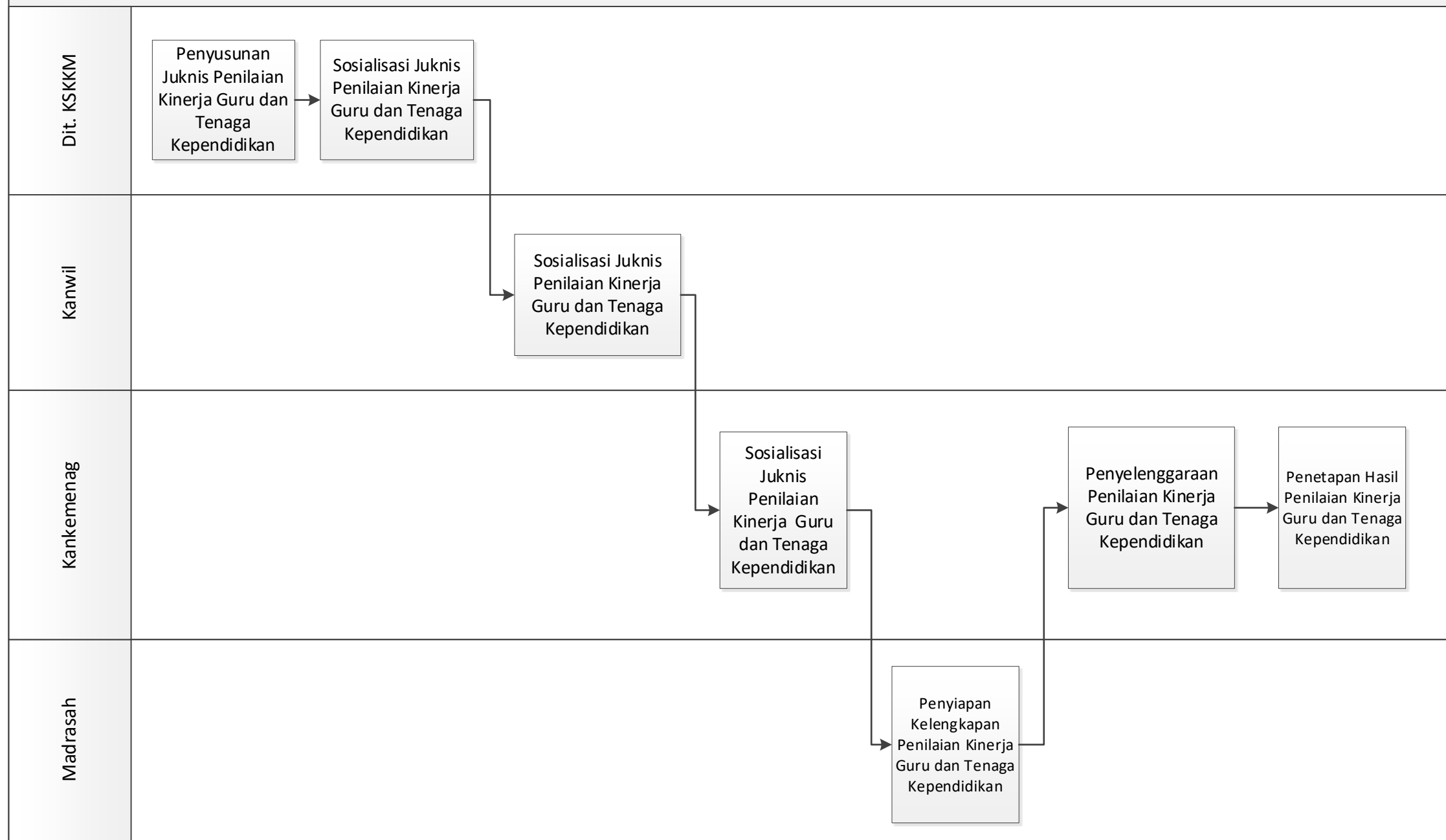

MORA 06.04 CFM 05. Peningkatan pemenuhan dan distribusi Guru dan Tenaga Kependidikan

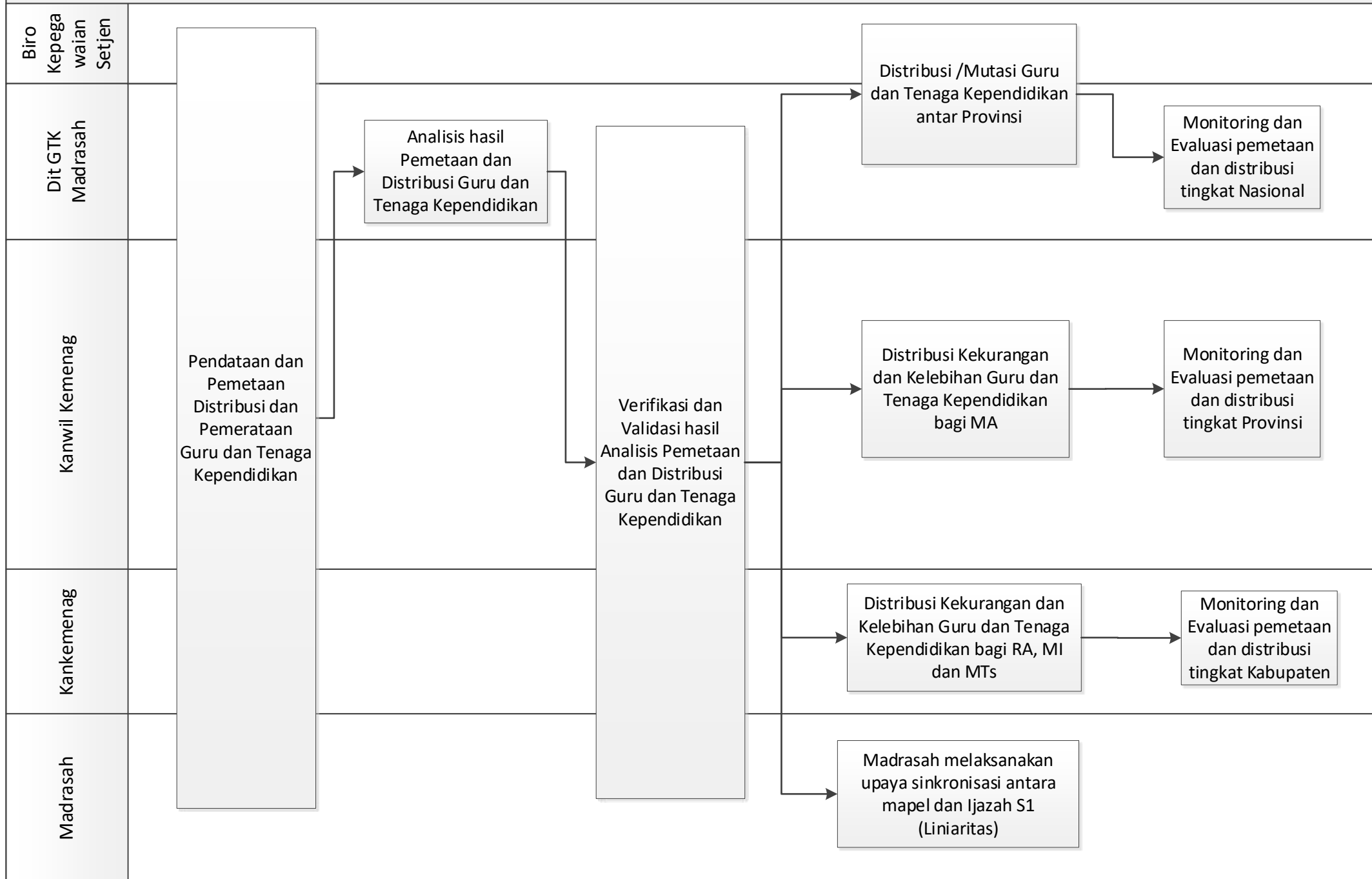

MORA 06.04 CFM 06. Peningkatan Kemampuan Penerapan Teknologi Informasi dan Komunikasi pada Guru dan Tenaga Kependidikan

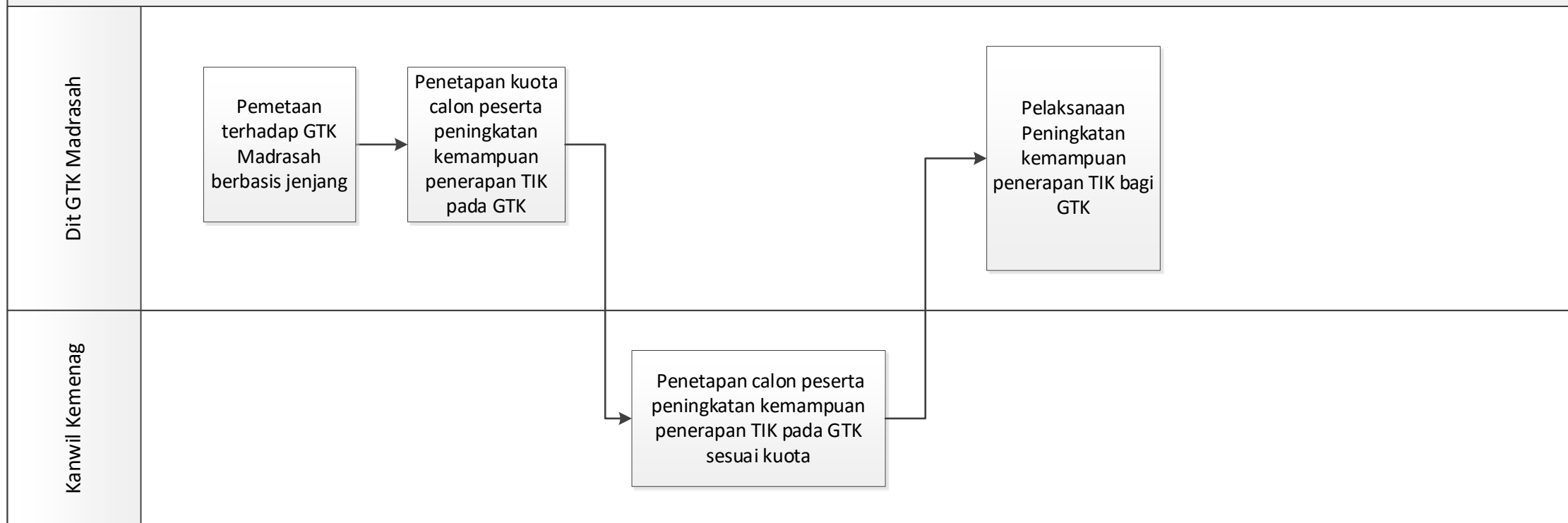

MORA 06.05 CFM 01. Peningkatan kualitas sarana dan prasarana pendidikan Madrasah

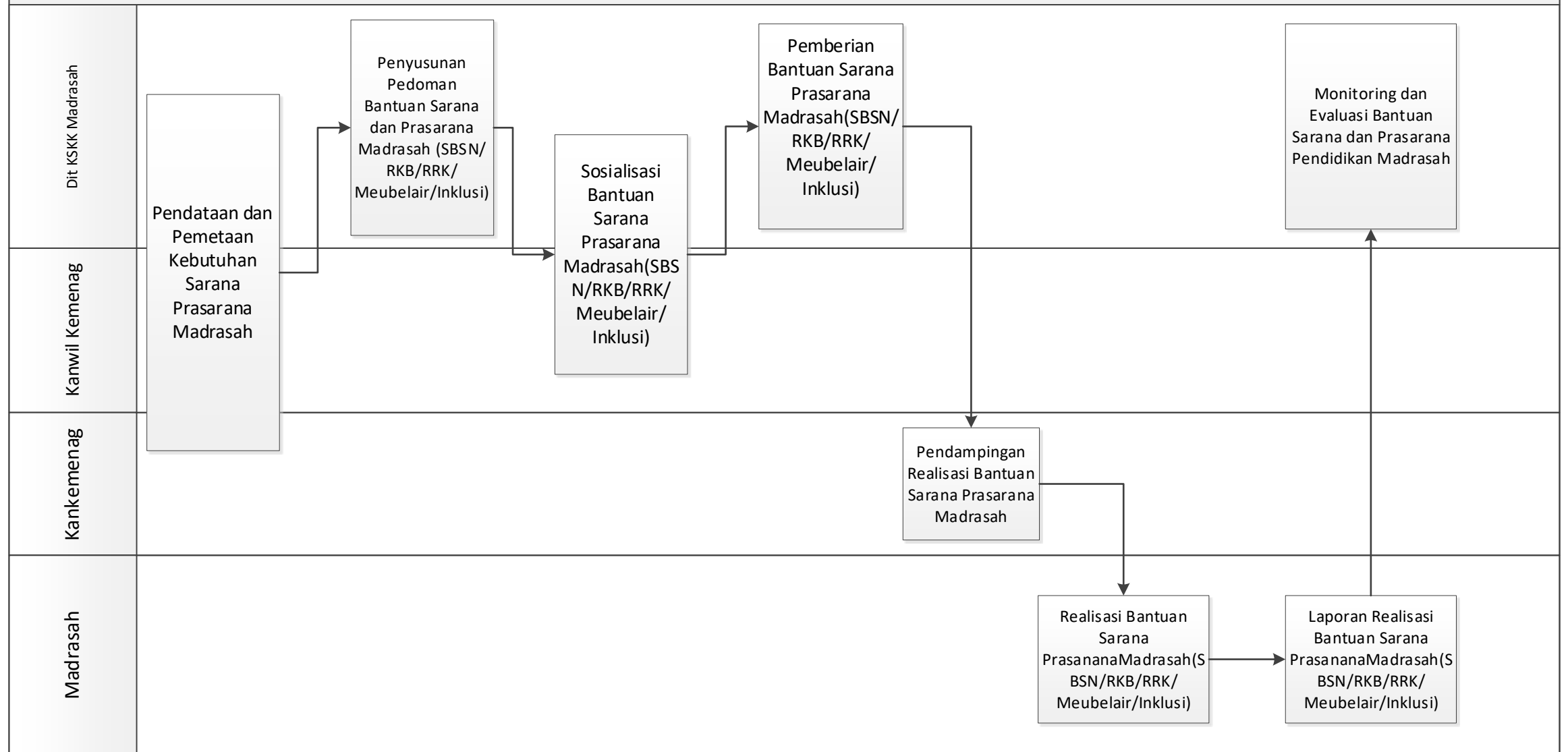

MORA 06.06 CFM 01. Penerimaan Peserta Didik Baru

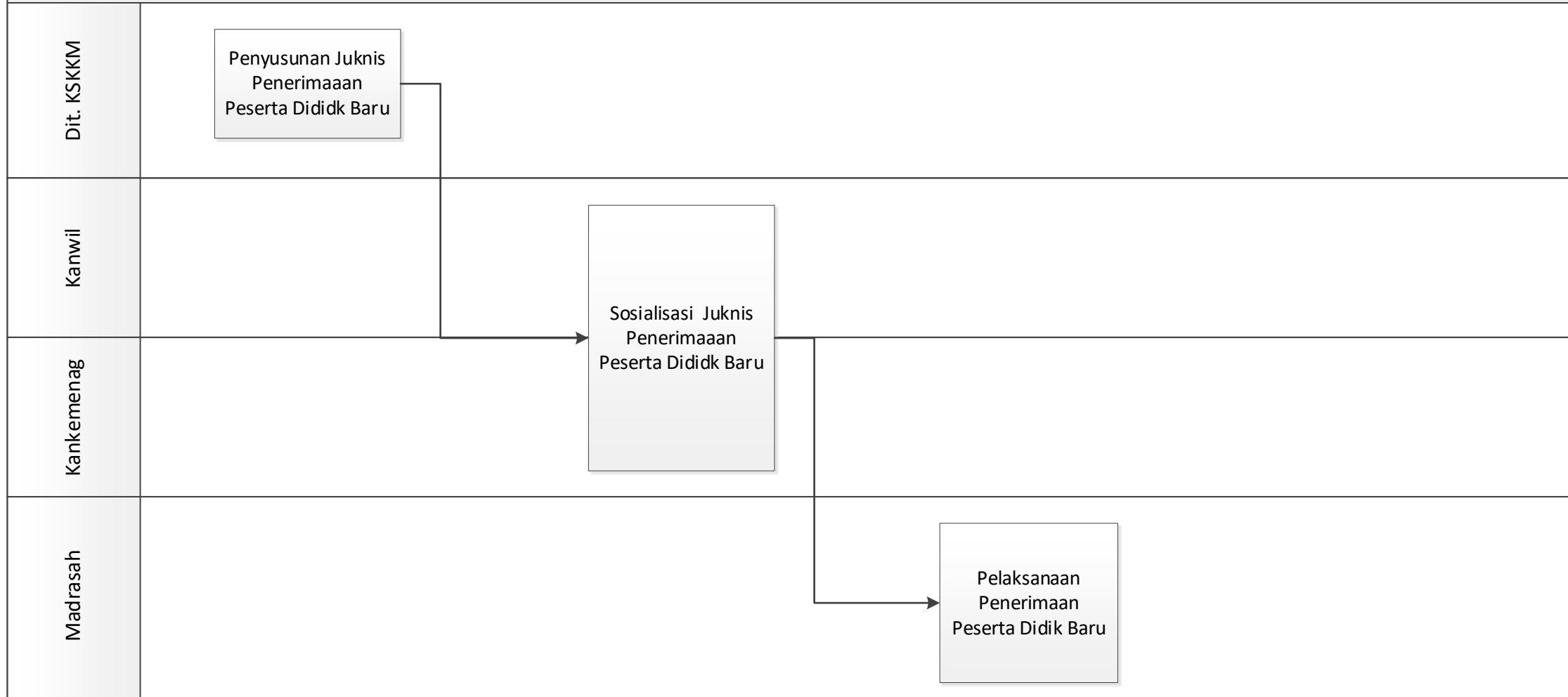

MORA 06.06 CFM 02. Pelaksanaan Pembelajaran Madrasah

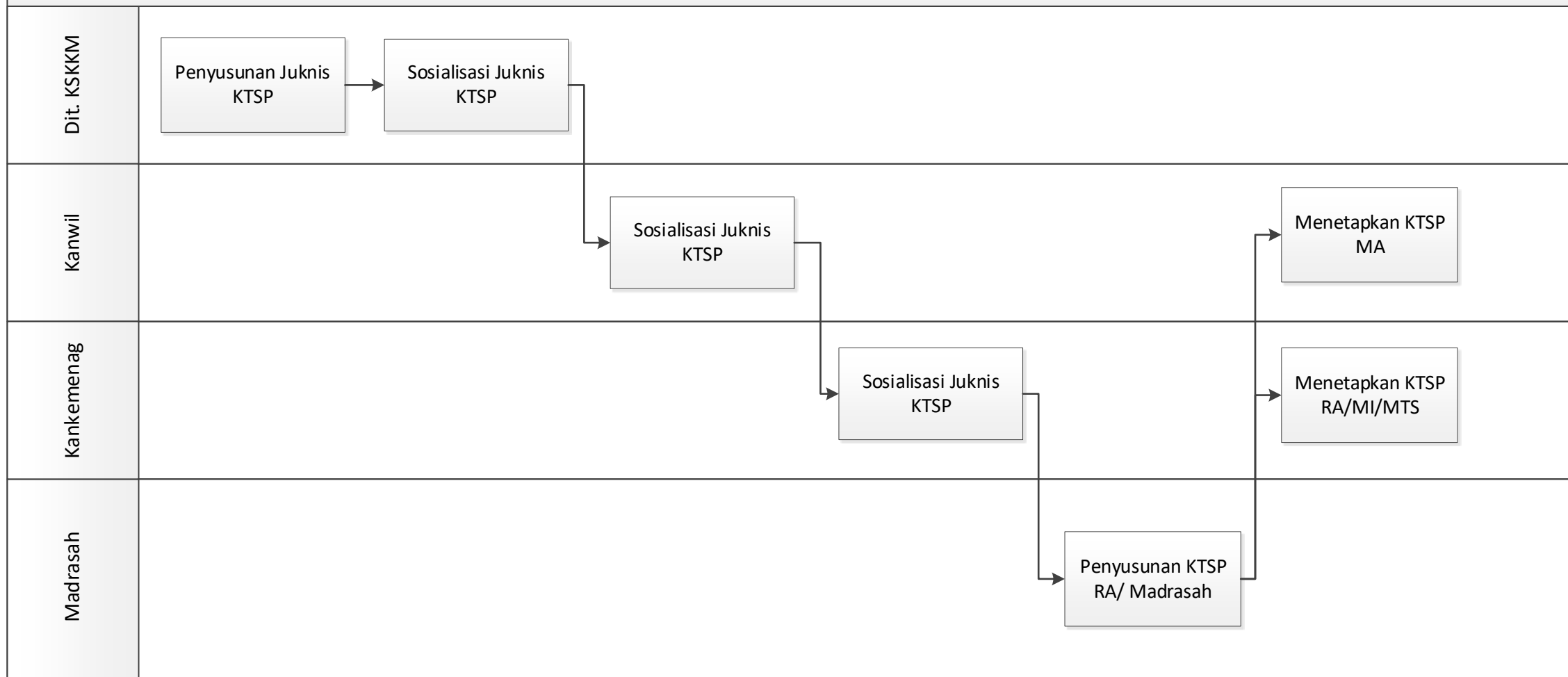

MORA 06.06 CFM 03. Penilaian Kinerja Kepala Madrasah

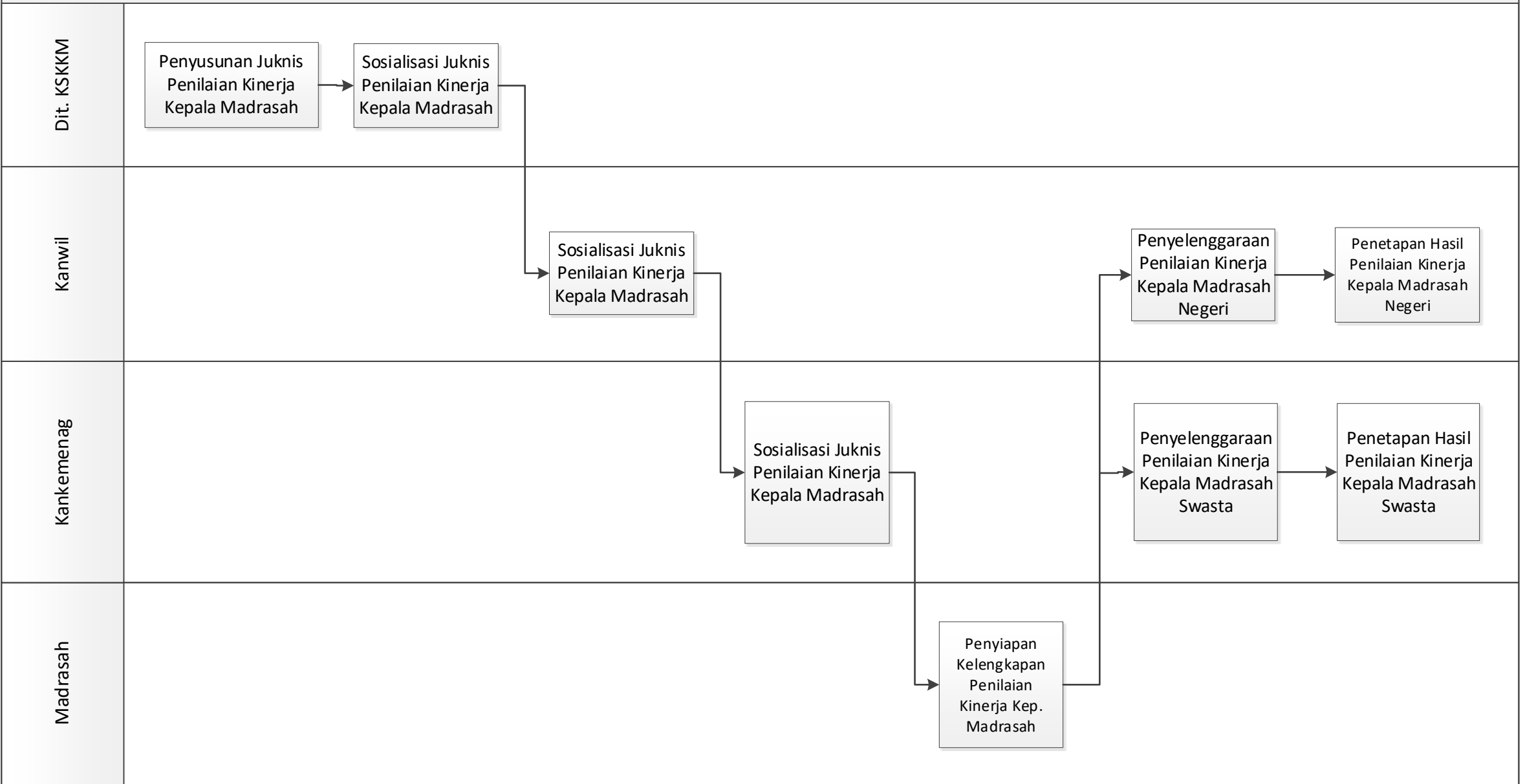

MORA 06.07 CFM 01. Penerapan standar penilaian pendidikan

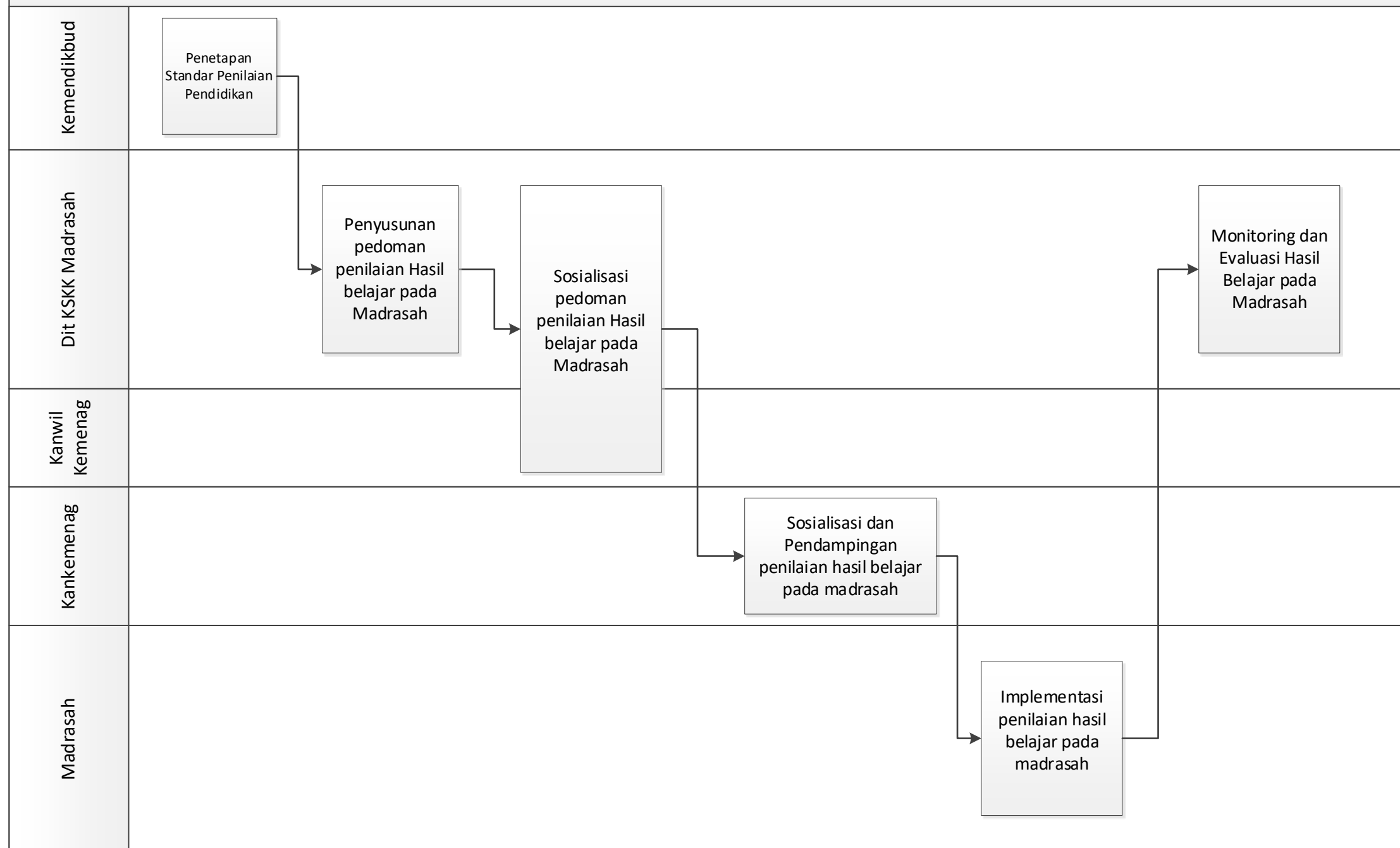

MORA 06.08 CFM 01. Pemenuhan Standar Kompetensi Lulusan (SKL)

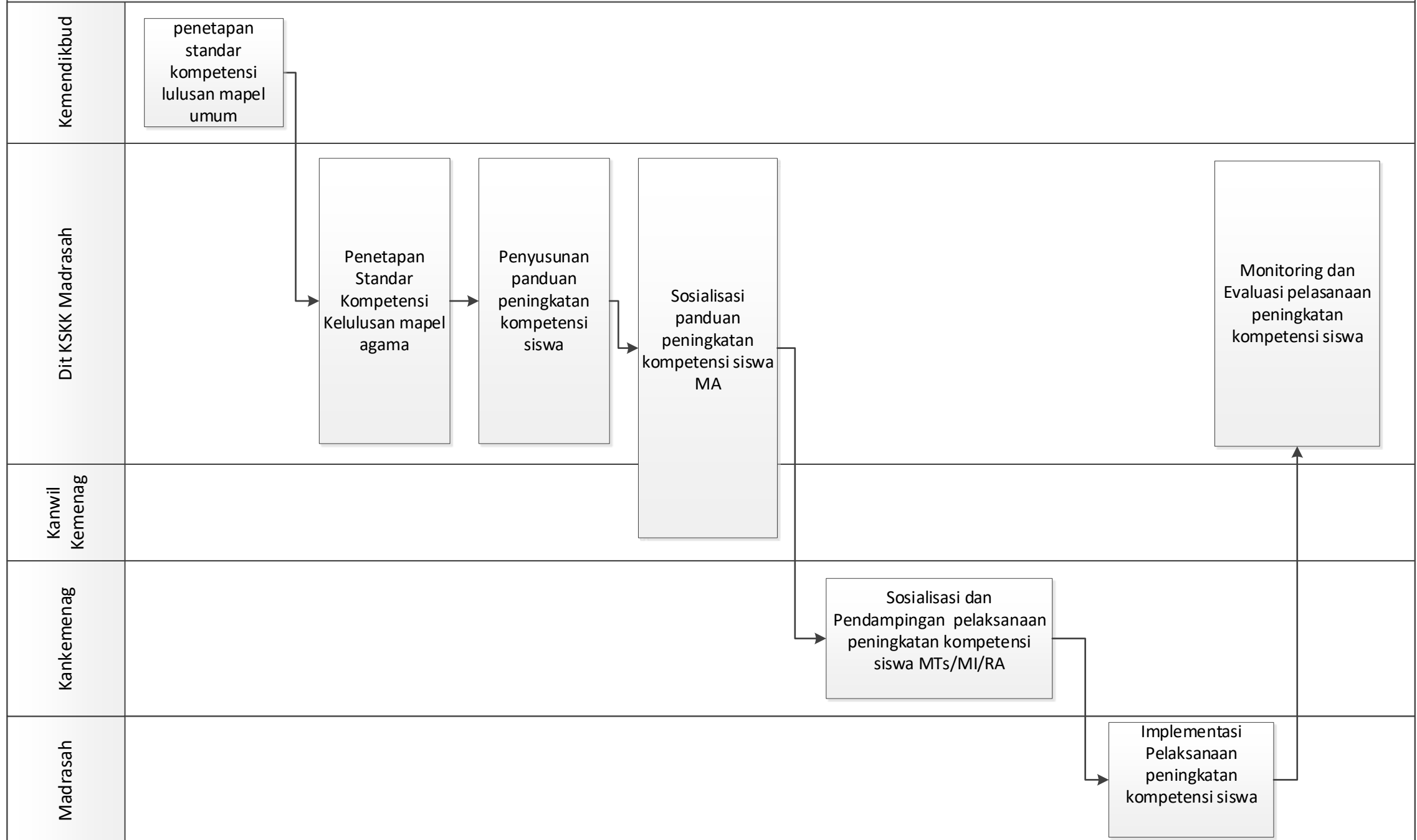

MORA 06.08 CFM 02. Peningkatan pemberian bantuan pendidikan bagi anak kurang mampu, daerah afirmasi, dan berbakat

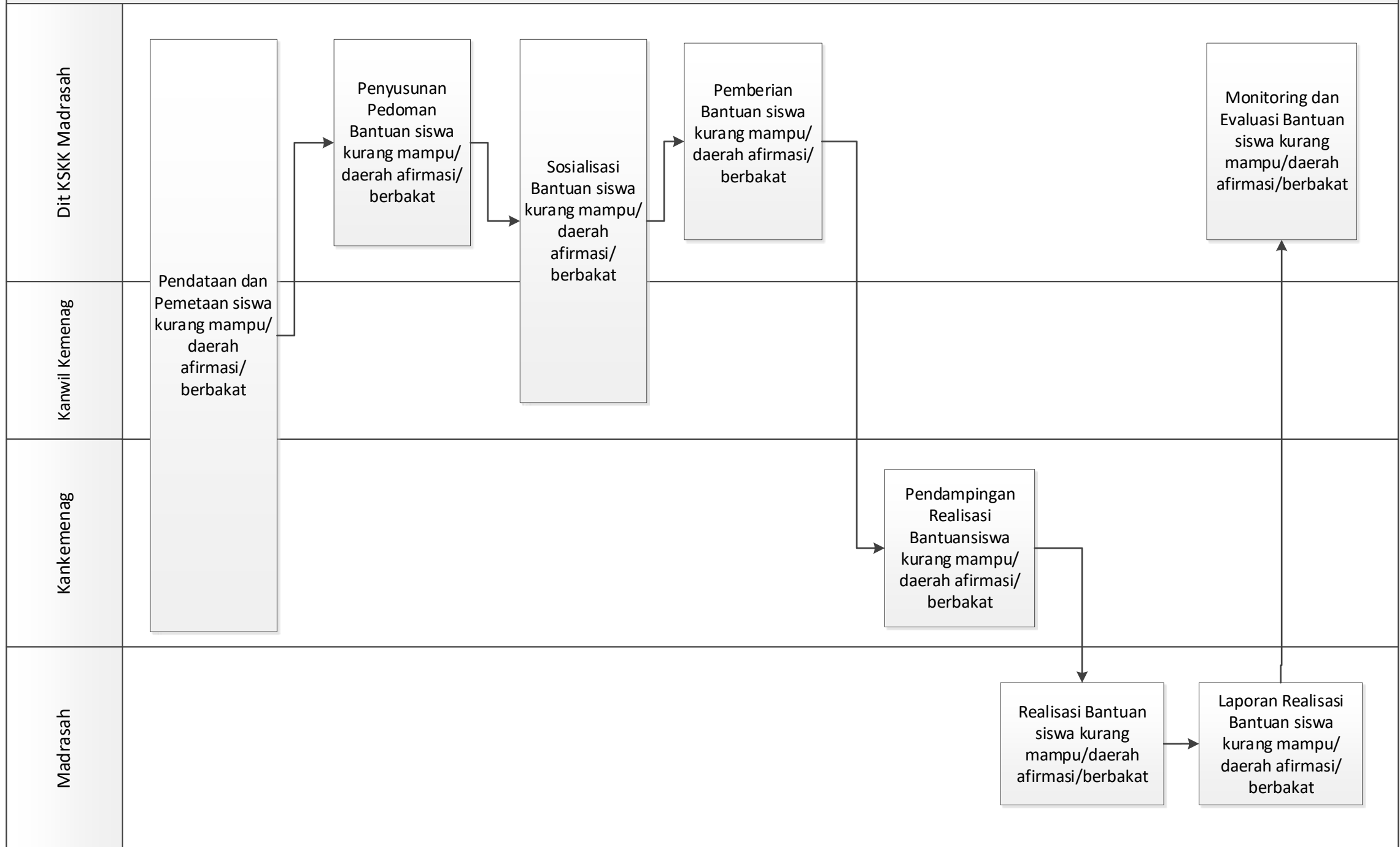

MORA 06.08 CFM 03. Peningkatan kepeloporan dan kesukarelawanan pemuda dan pengembangan pendidikan keperamukaan

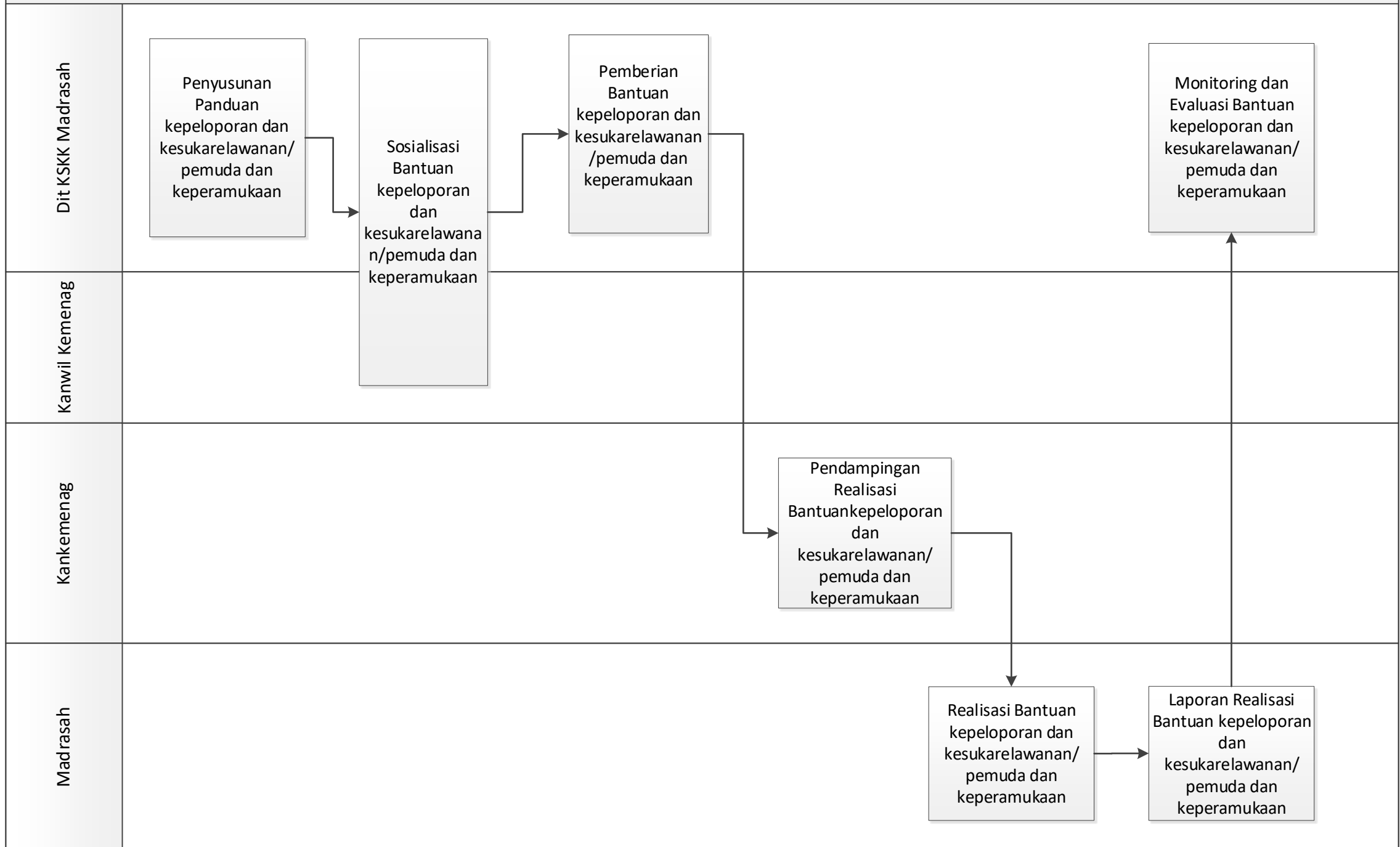

MORA 07.01 CFM 01. Pengembangan Kurikulum Program Studi

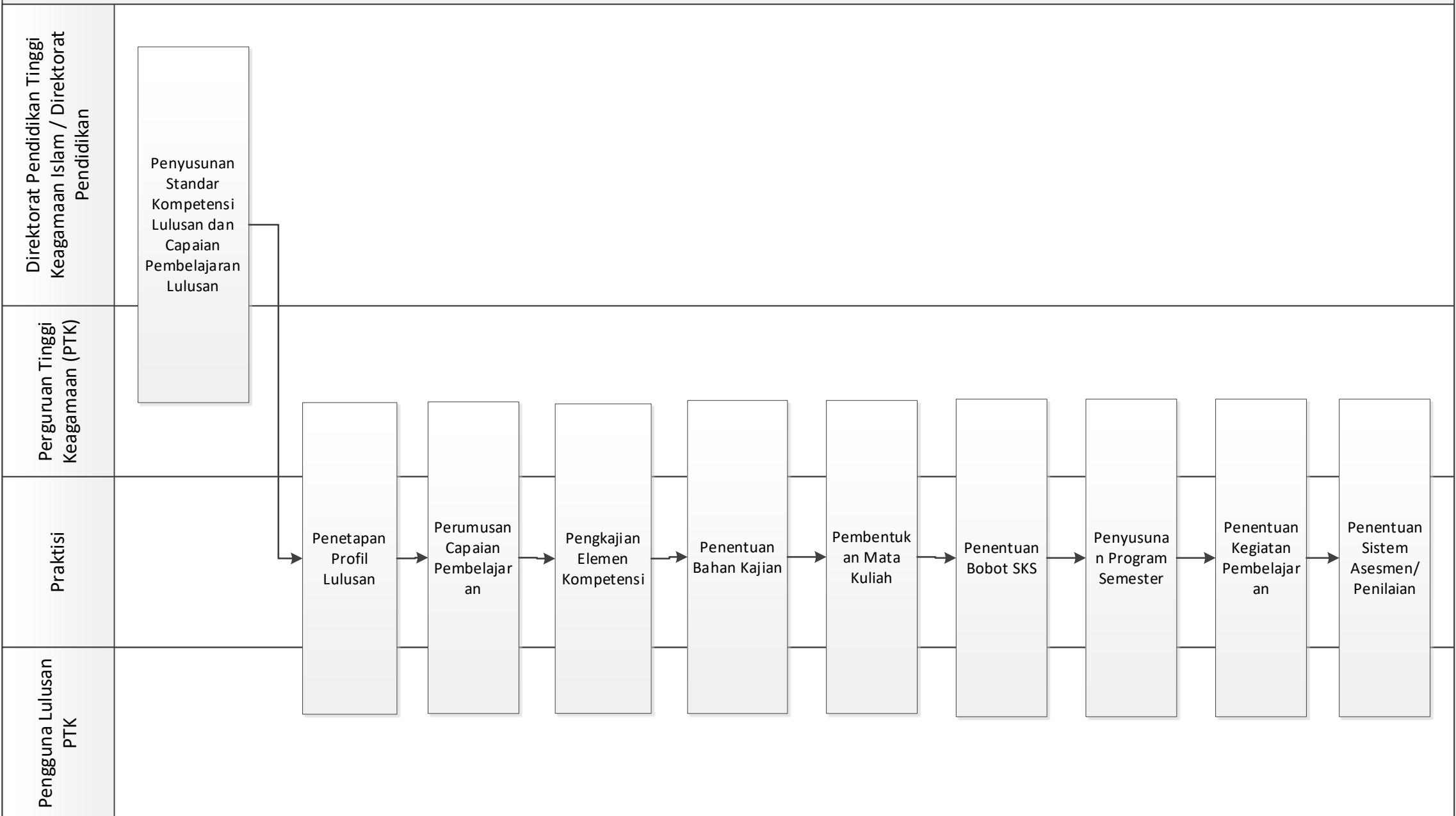

MORA 07.01 CFM 02. Pembukaan Program Studi baru

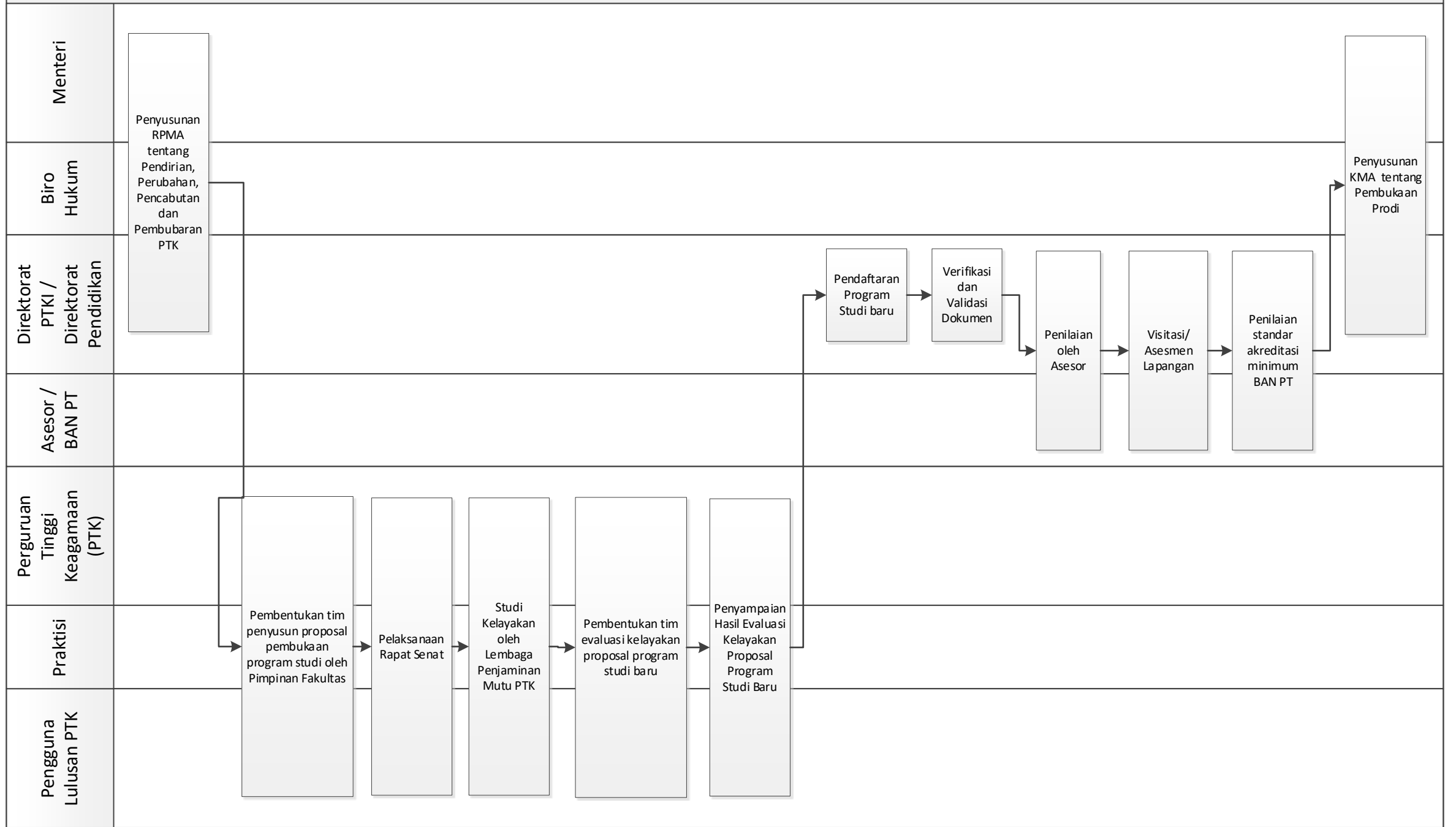

MORA 07.01 CFM 03. Pembinaan Program Studi

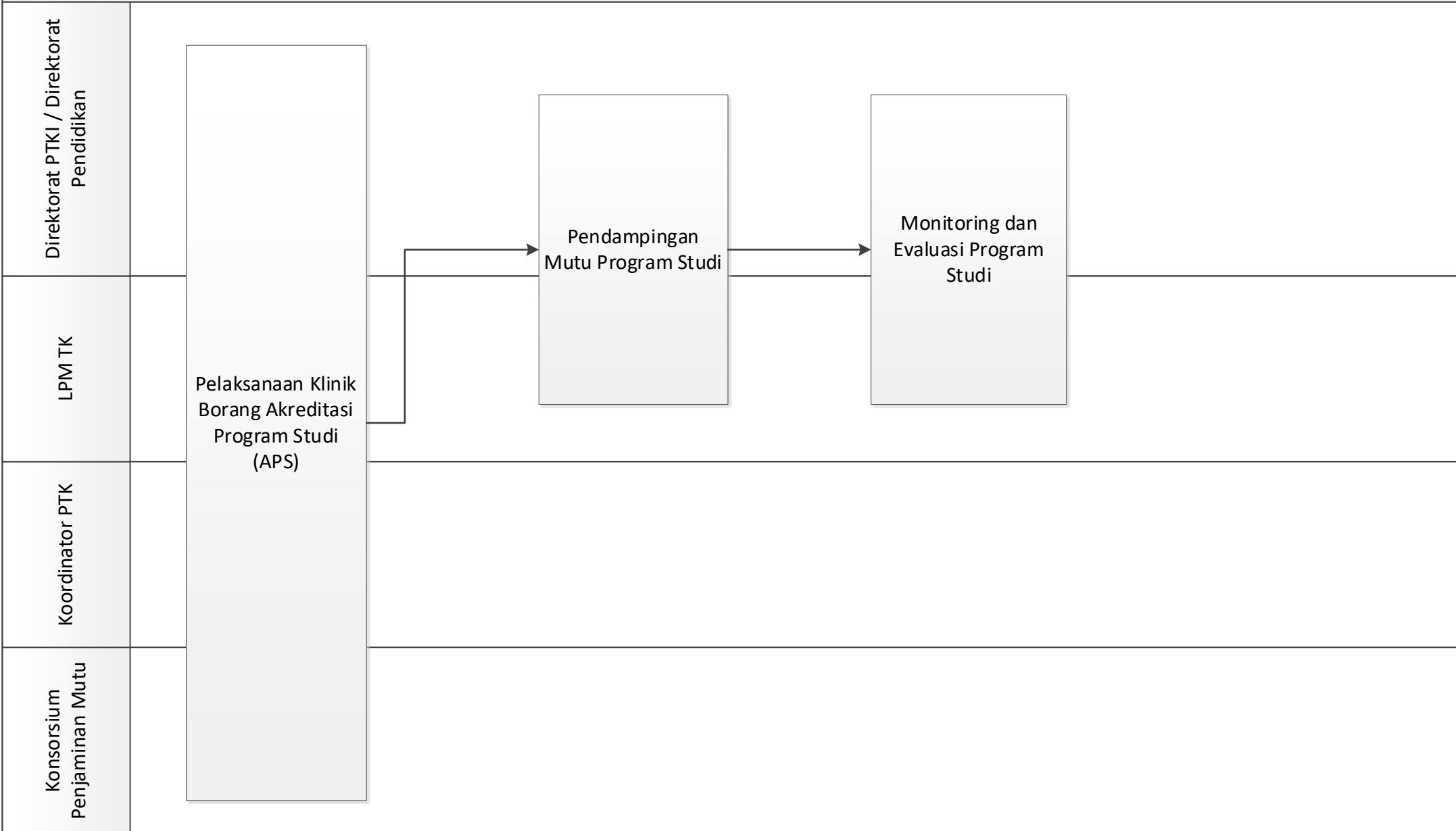

MORA 07.01 CFM 04. Penjaminan Mutu Program Studi

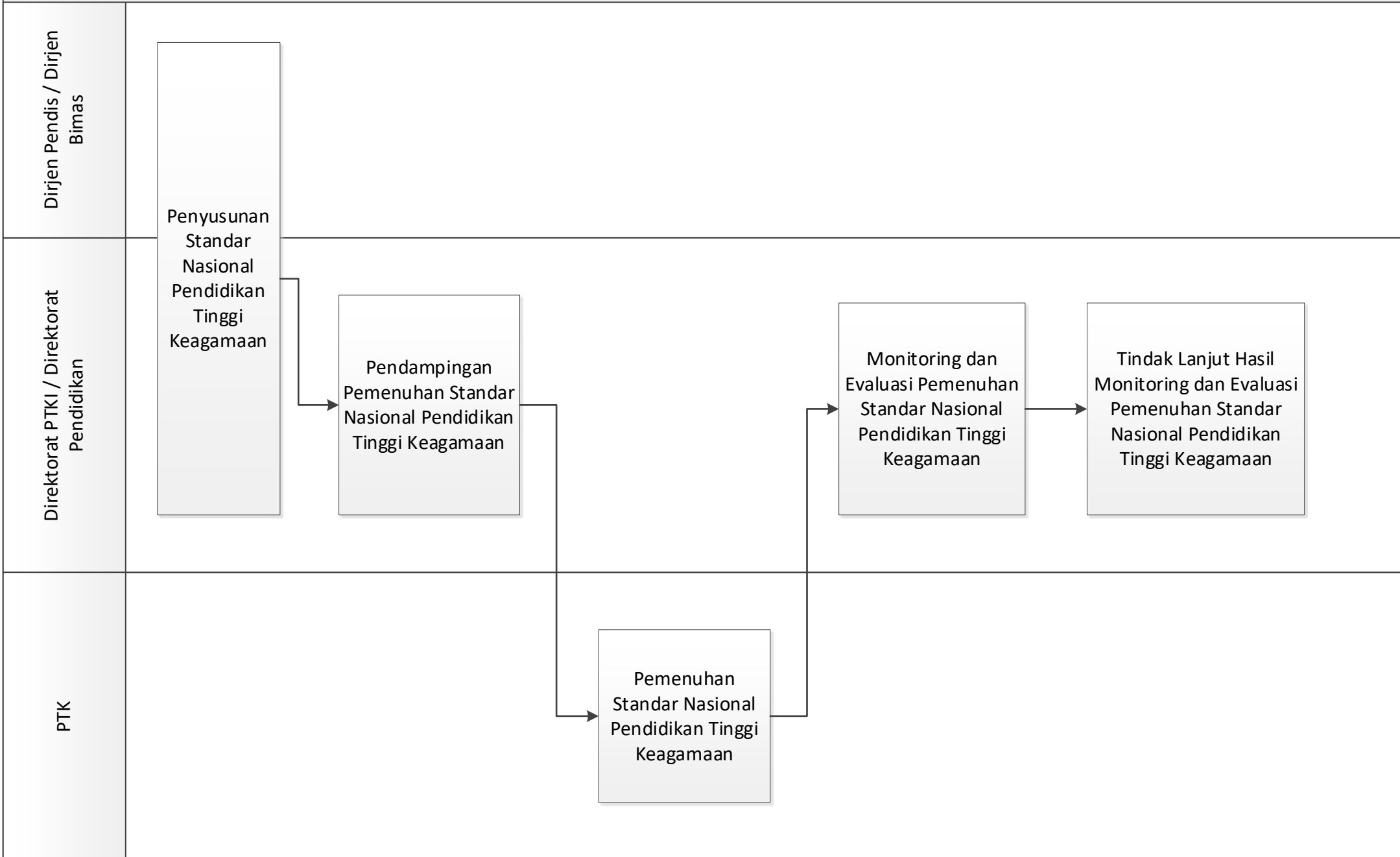

MORA 07.01 CFM 05. Evaluasi Akademik

Direktorat PTKI / Direktorat Pendidikan

Penyusunan
Instrumen
Evaluasi
Akademik

Pelaksanaan
Evaluasi
Akademik

Pengolahan
Hasil Evaluasi
Akademik

Penyusunan
Rekomendasi
Perbaikan

Pelaksanaan
Tindak Lanjut

WR/WK I PTK



MORA 07.01 CFM 06. Penutupan Program Studi

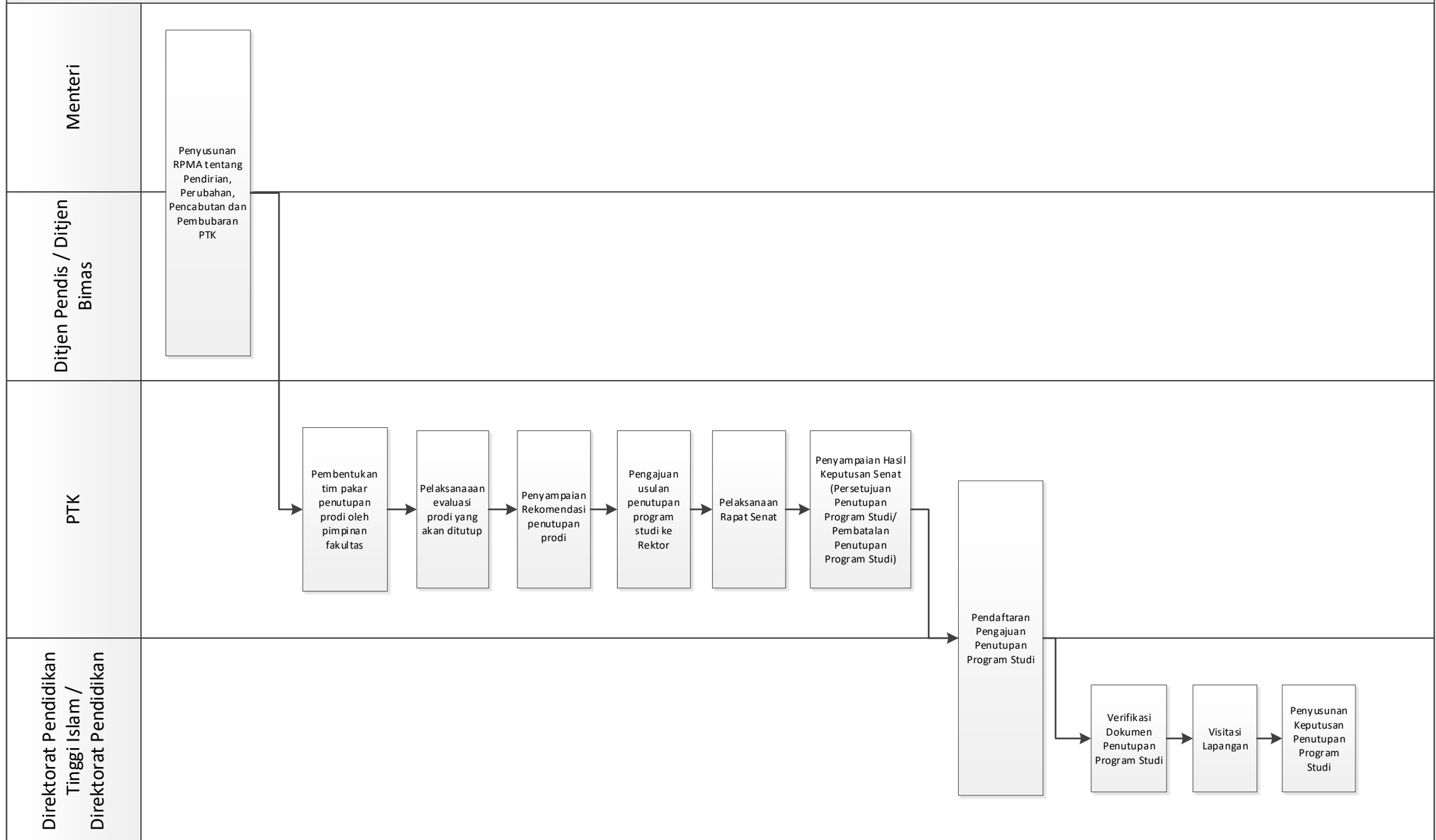

Direktorat Pendidikan Tinggi Islam / Direktorat Pendidikan

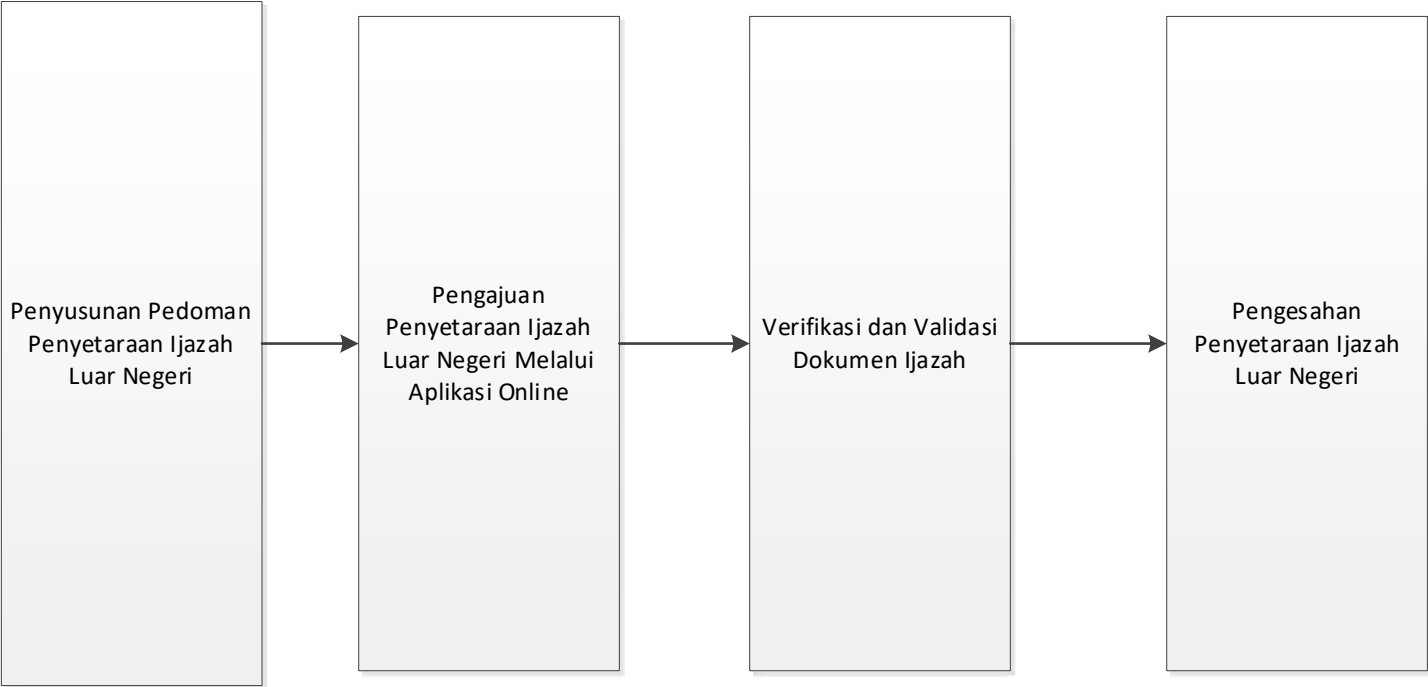

MORA 07.02 CFM 01. Pendirian Perguruan Tinggi Keagamaan Swasta

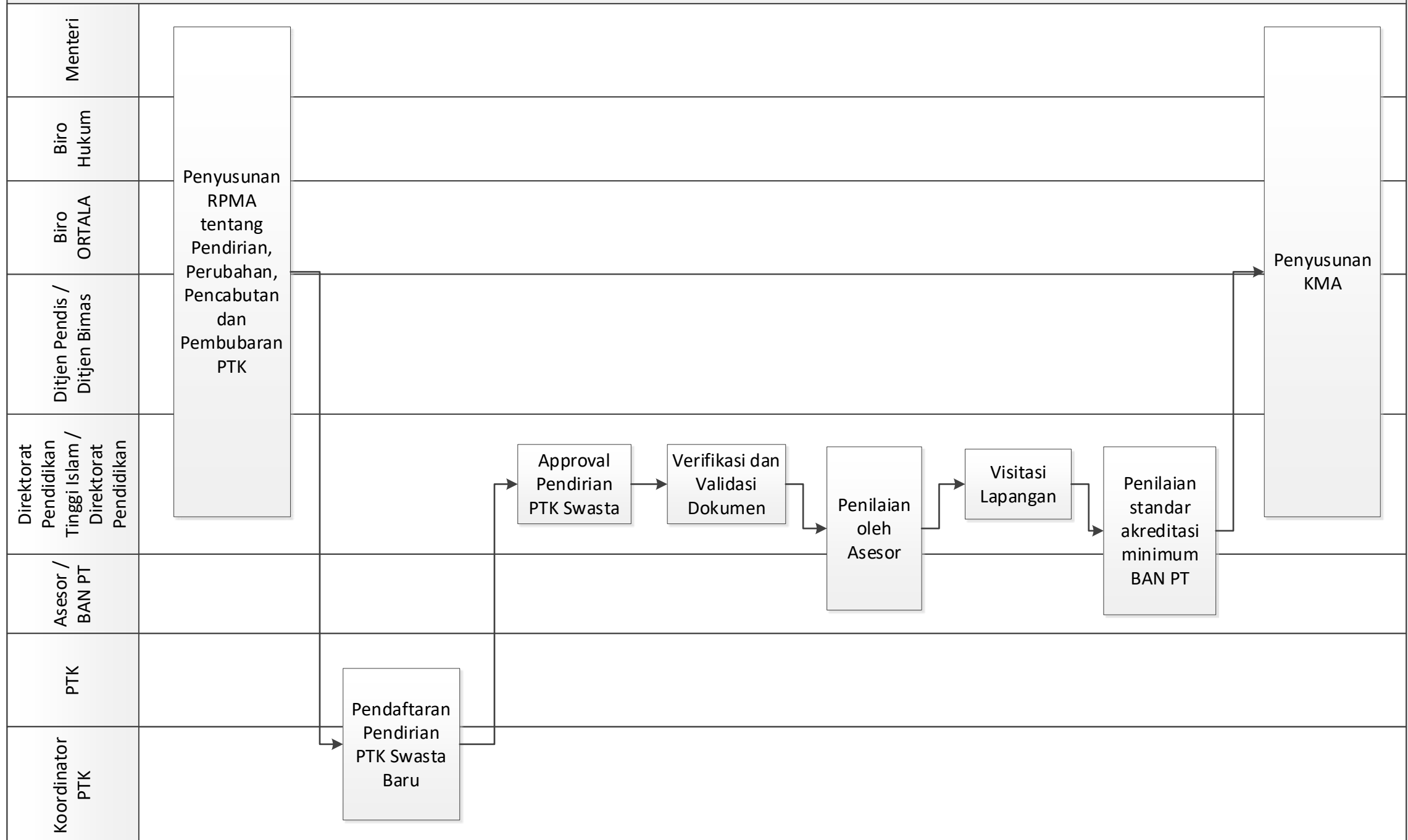

MORA 07.02 CFM 02. Pendampingan Akreditasi Institusi pada PTK

Direktorat Pendidikan Tinggi Islam /
Direktorat Pendidikan

Lembaga Penjaminan Mutu PTK

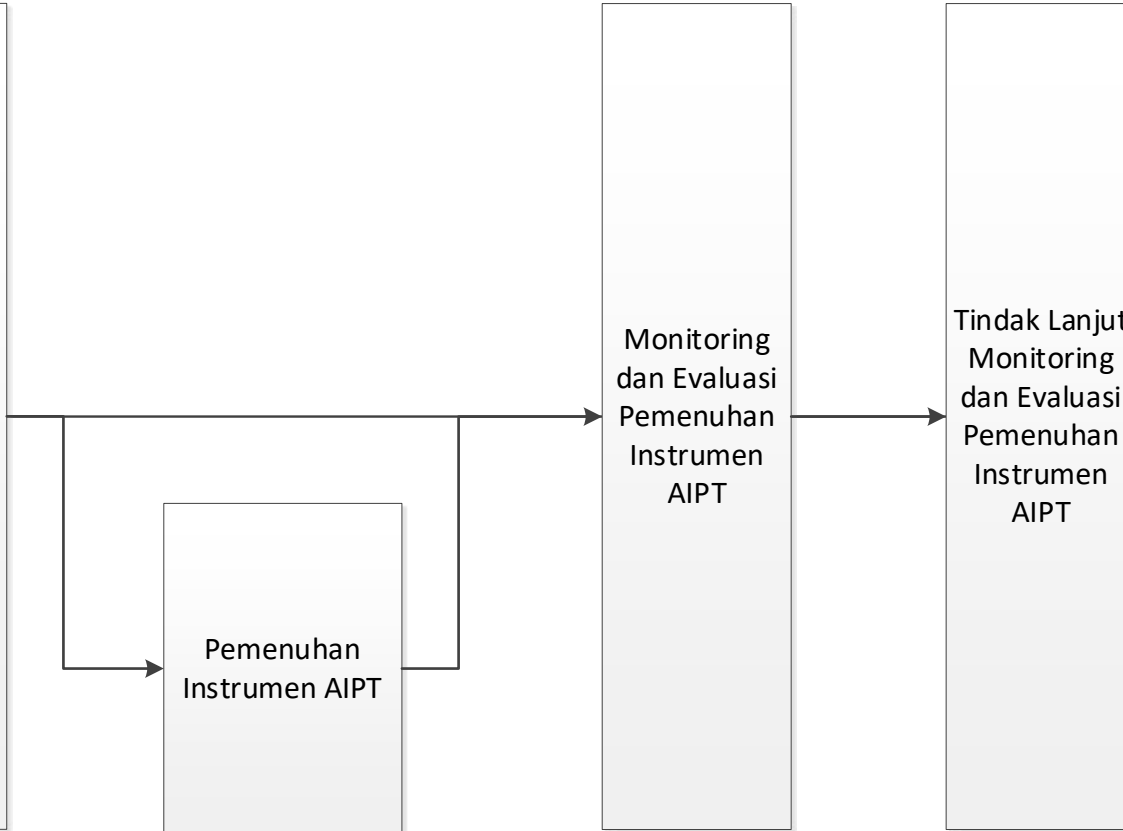
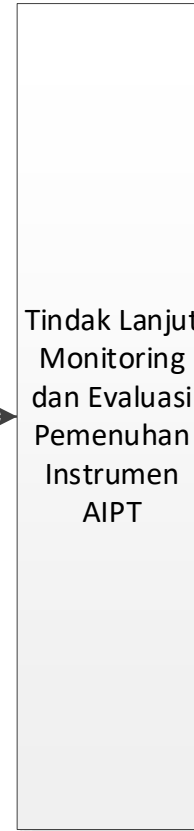
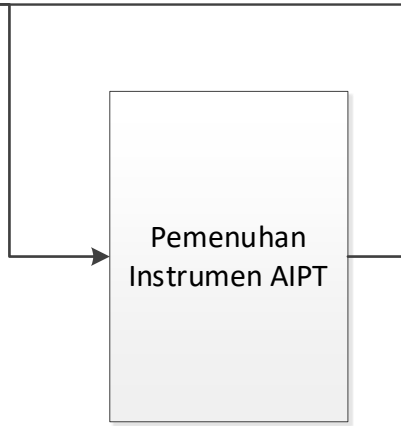
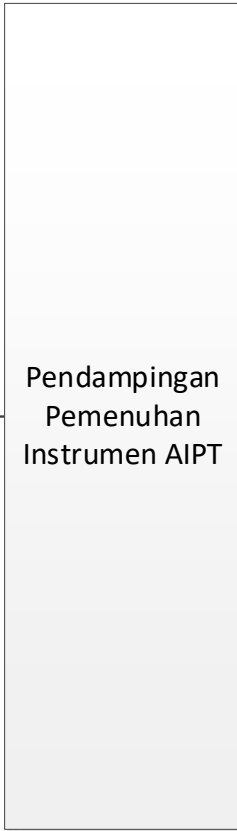

MORA 07.02 CFM 03. Pendampingan Akreditasi Internasional pada PTK

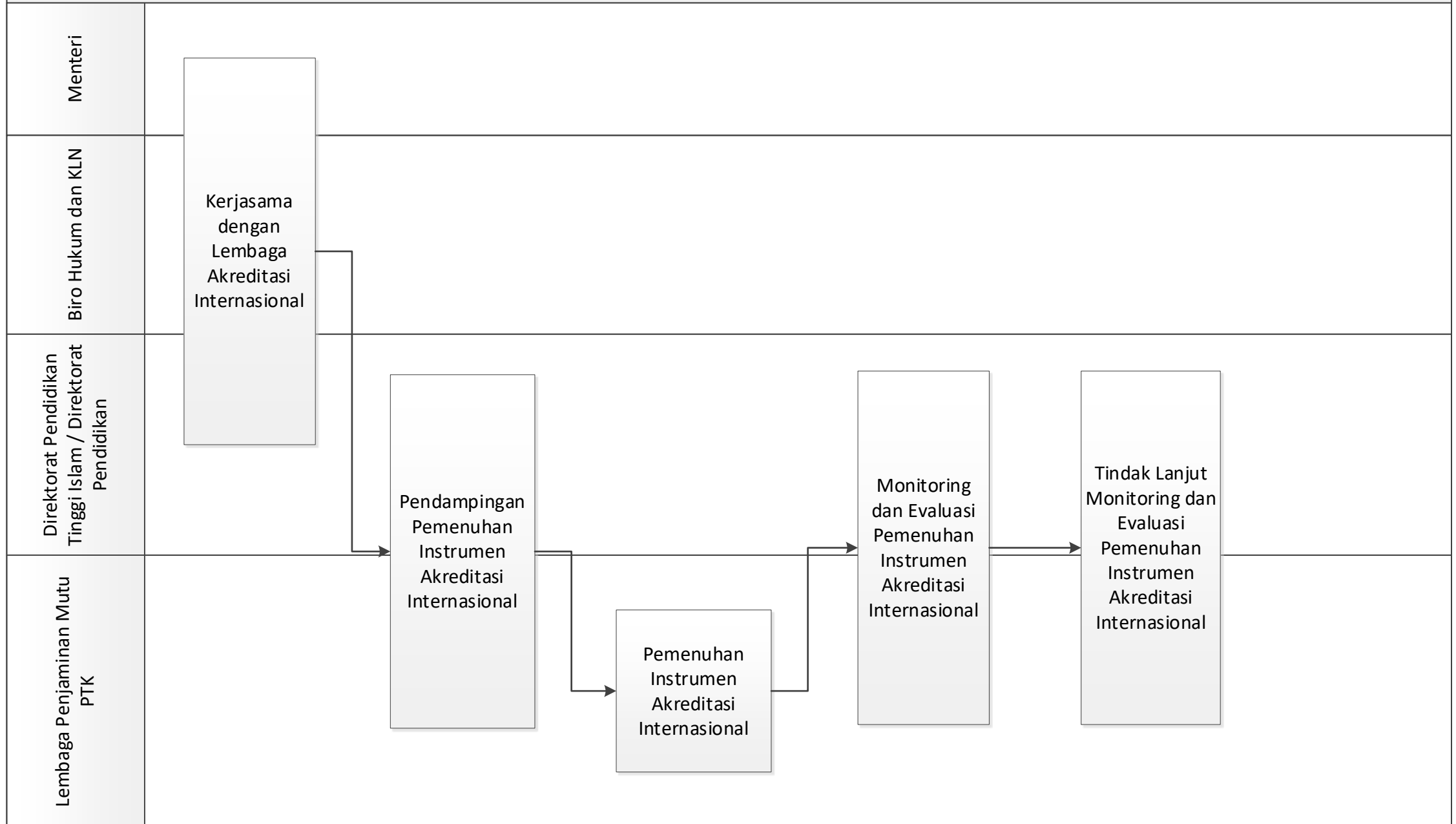

MORA 07.02 CFM 04. Pembinaan Kelembagaan PTK

Direktorat Pendidikan Tinggi Islam / Direktorat Pendidikan	
Wakil Rektor / Wakil Ketua 3 dan 4 PTK	Pembinaan Tata Kelola PTK

MORA 07.02 CFM 05. Pembinaan Kerjasama PTK

Direktorat Pendidikan Tinggi
Islam / Direktorat Pendidikan

Wakil Rektor / Wakil Ketua 3
PTK

Pembinaan Networking
PTK

MORA 07.02 CFM 06. Seleksi Beasiswa dan Non-Beasiswa S1 Perguruan Tinggi Luar Negeri

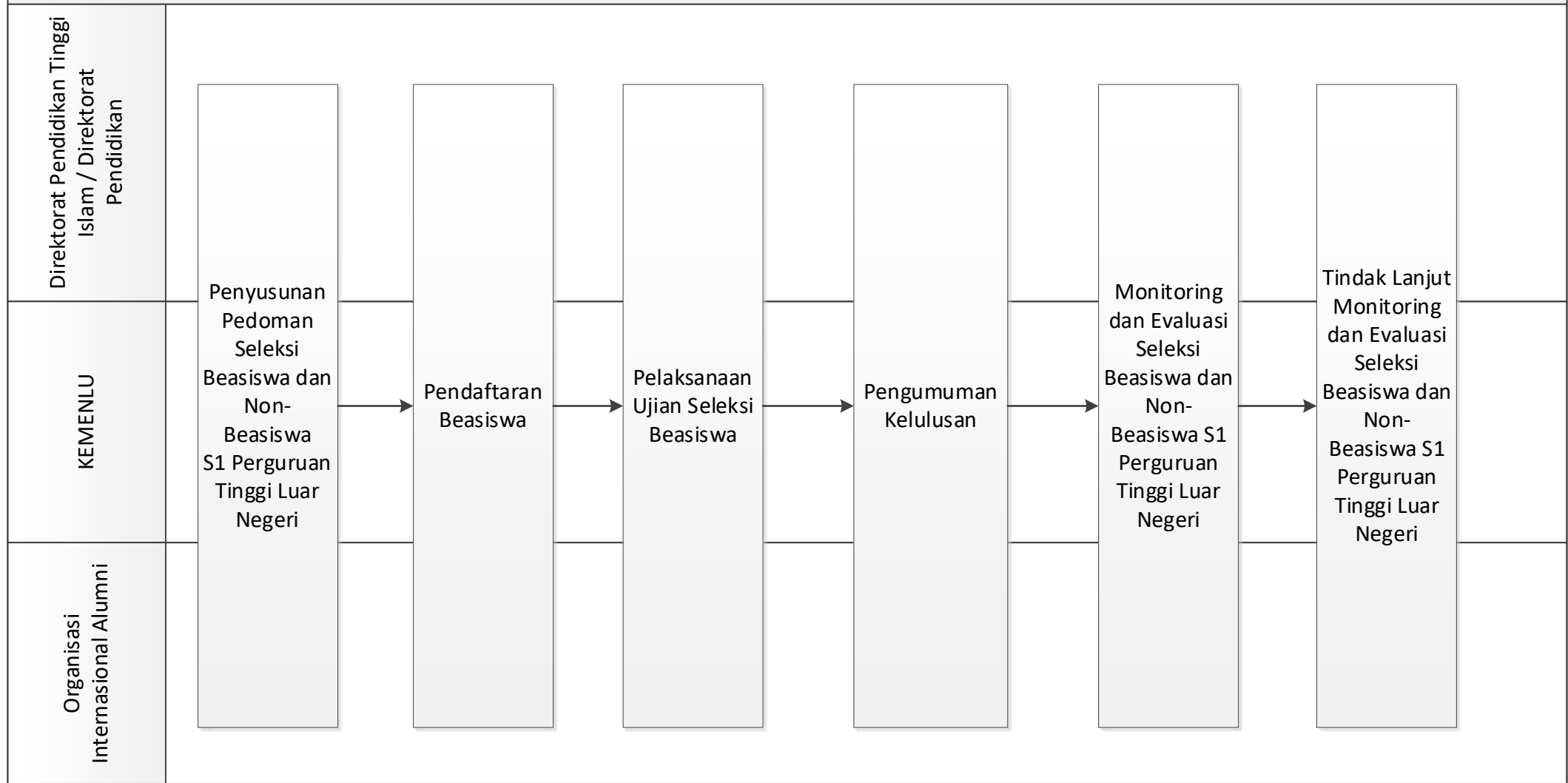

MORA 07.02 CFM 07. Ijin Dinas Luar Negeri Bagi Dosen dan Tenaga Kependidikan

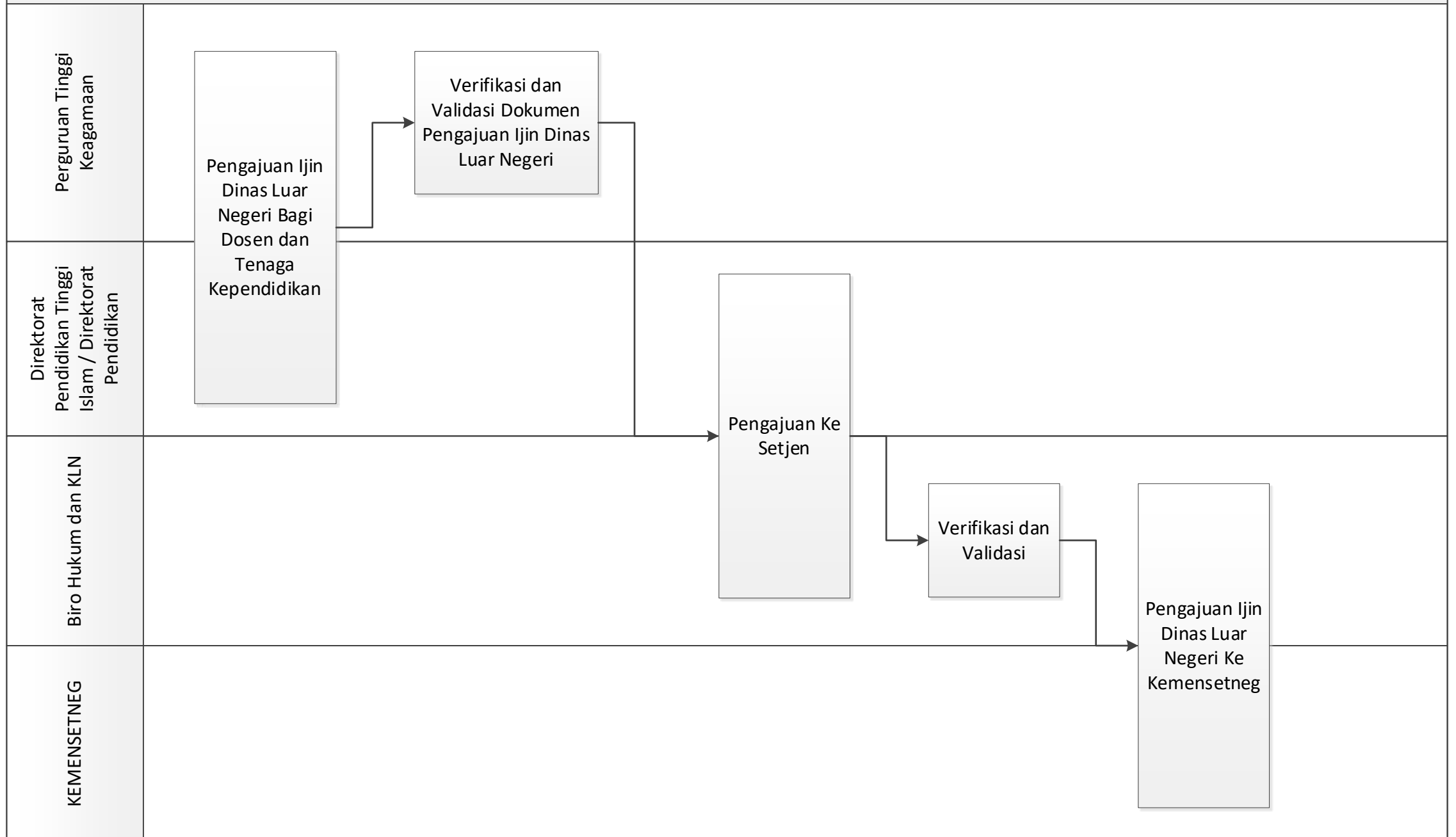

Ditjen Pendidis / Ditjen Bimas			
Direktorat Pendidikan Tinggi Islam / Direktorat Pendidikan		Penyusunan Juknis Rumah Moderasi Beragama pada PTK	
PTK			

MORA 07.03 CFM 01. Pengelolaan Biaya Satuan Pendidikan

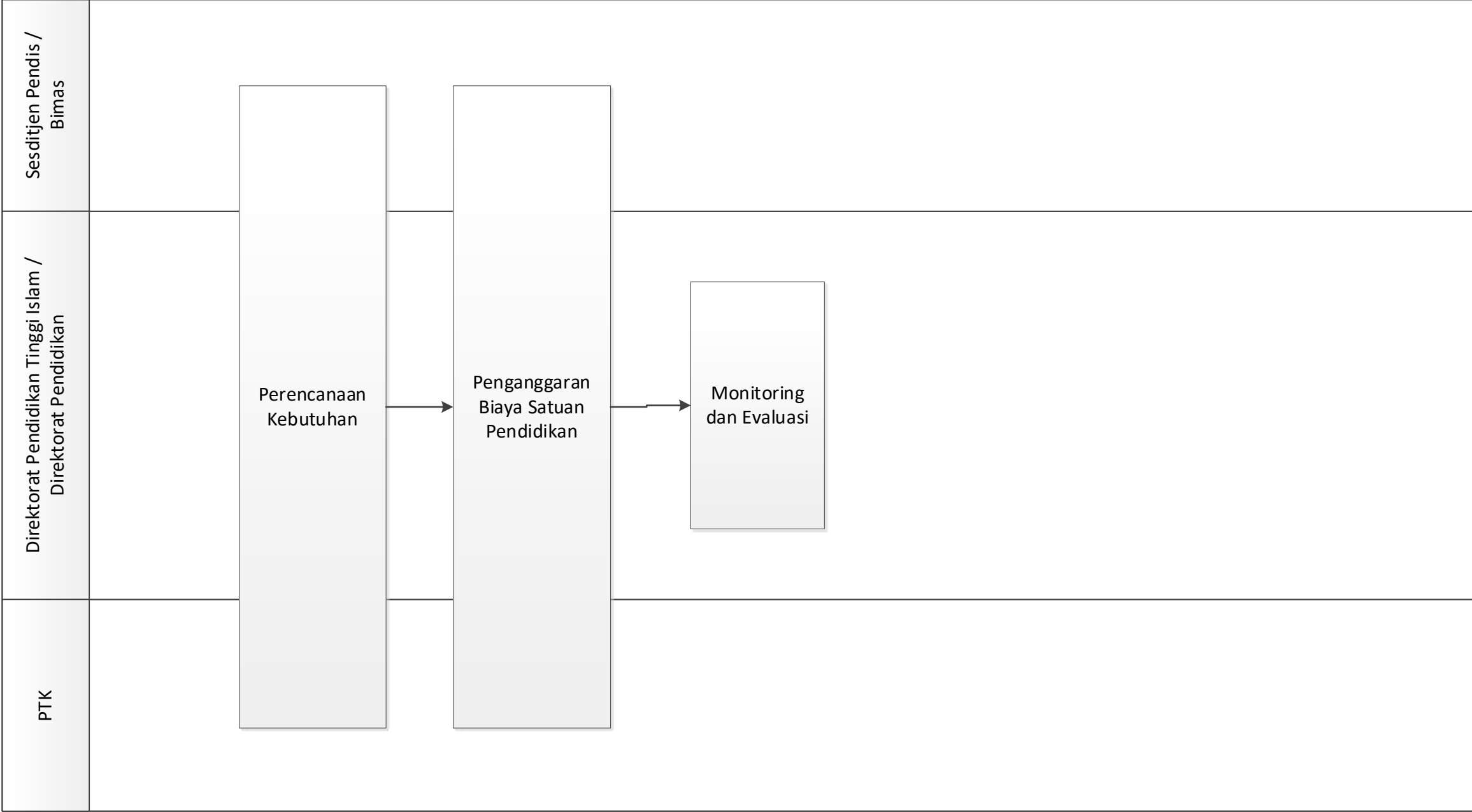

MORA 07.03 CFM 02. Penentuan Uang Kuliah Tunggal (UKT)

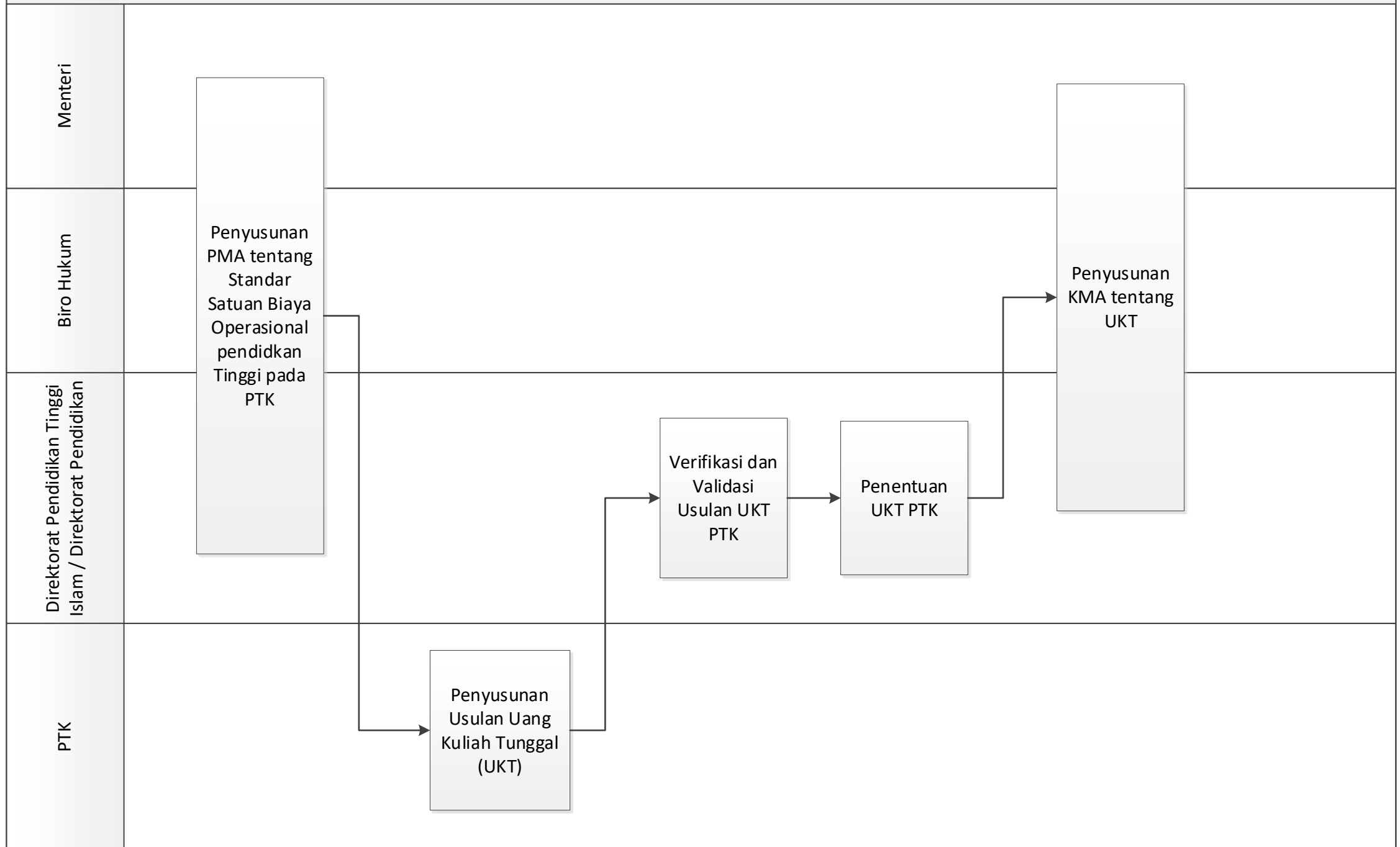

MORA 07.04 CFM 01. Peningkatan kualifikasi Dosen dan tenaga kependidikan

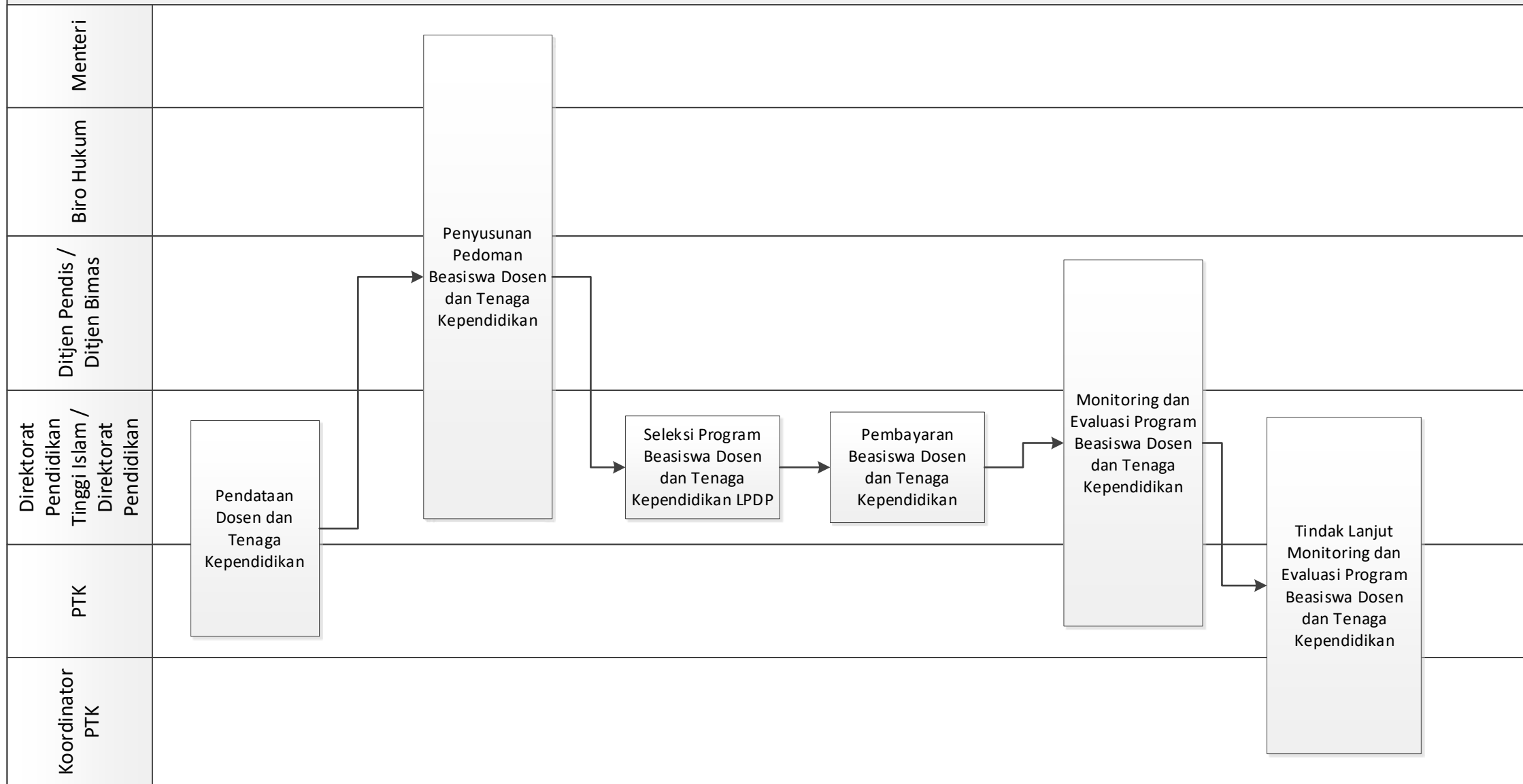

MORA 07.05 CFM 01. Peningkatan kualitas sarana dan prasarana pendidikan Tinggi Keagamaan

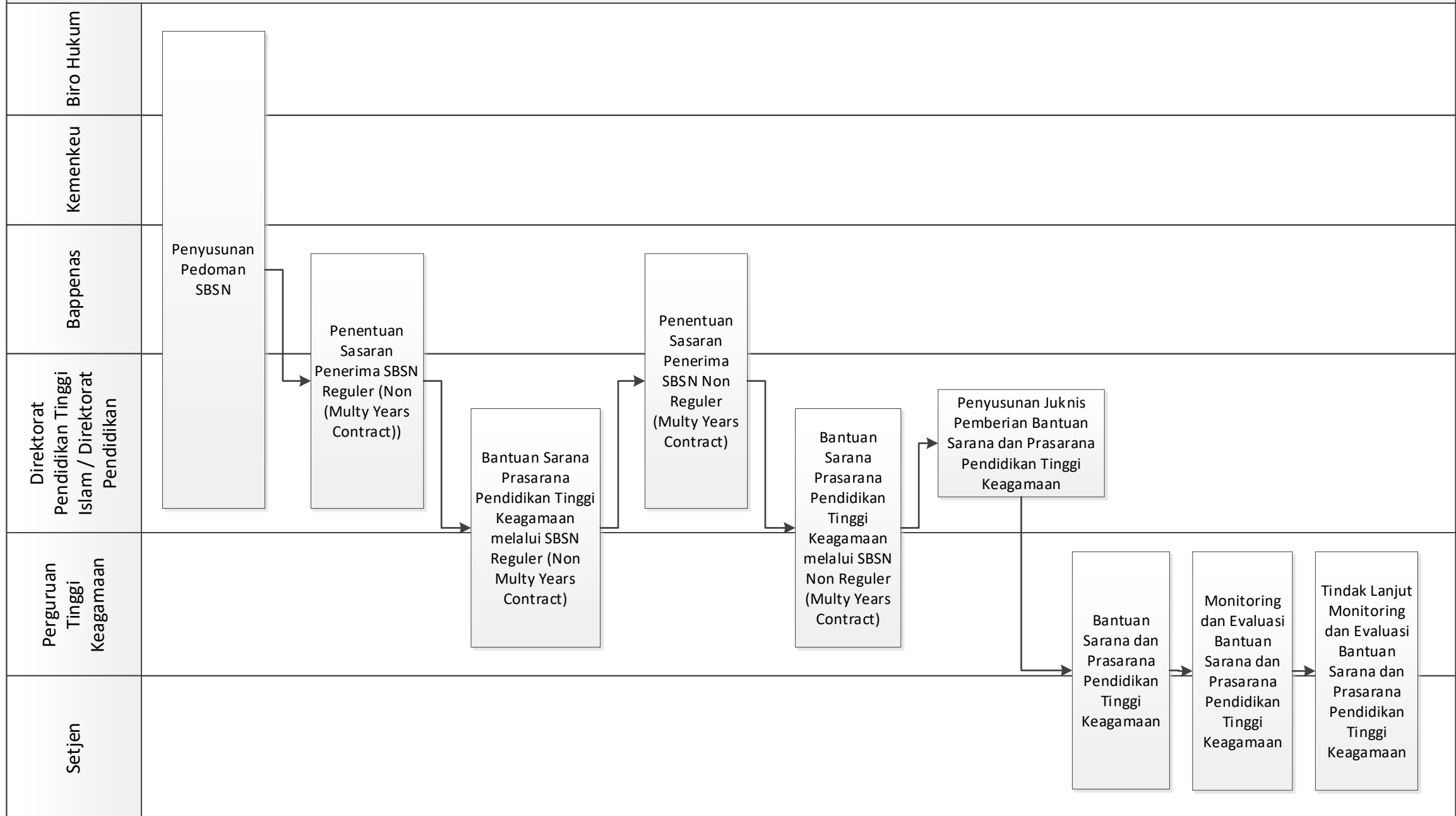

MORA 07.05 CFM 02. Peningkatan Kompetensi Dosen dan Tenaga Kependidikan

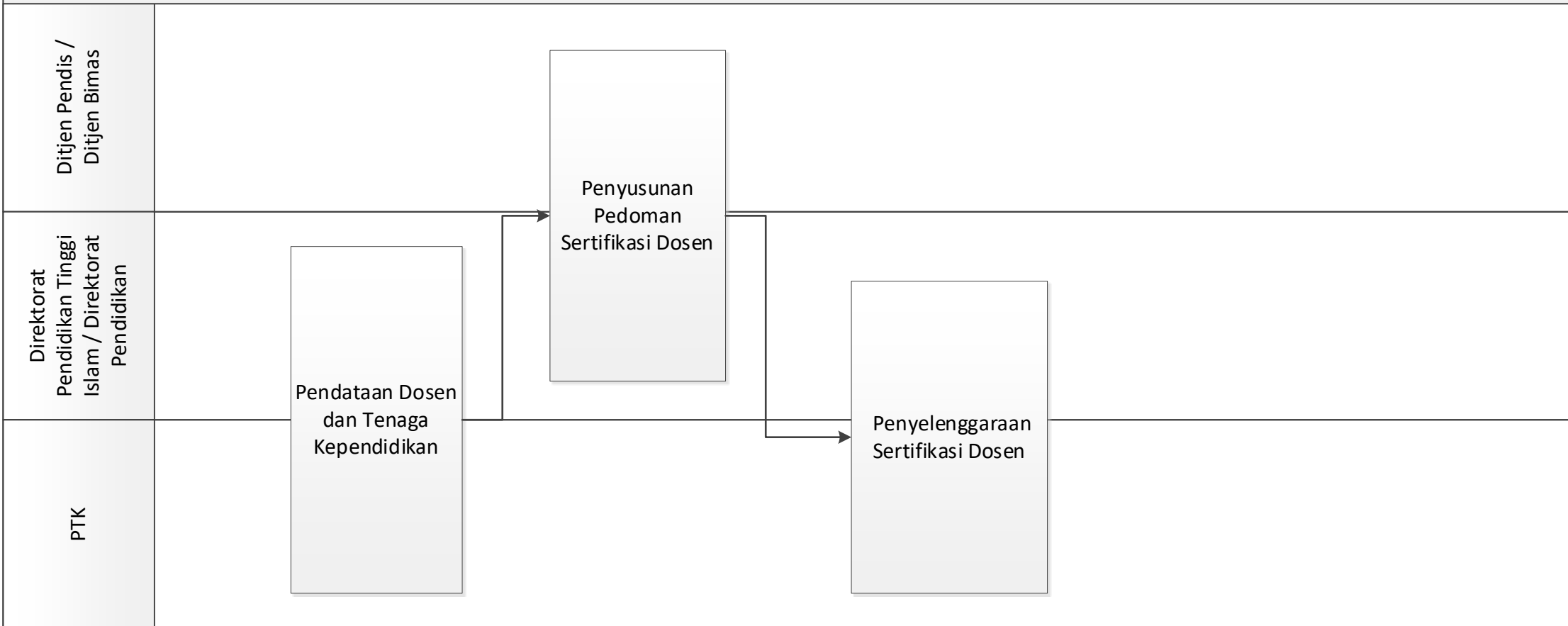

MORA 07.05 CFM 03. Penguatan Moderasi Beragama pada Dosen dan Tenaga Kependidikan

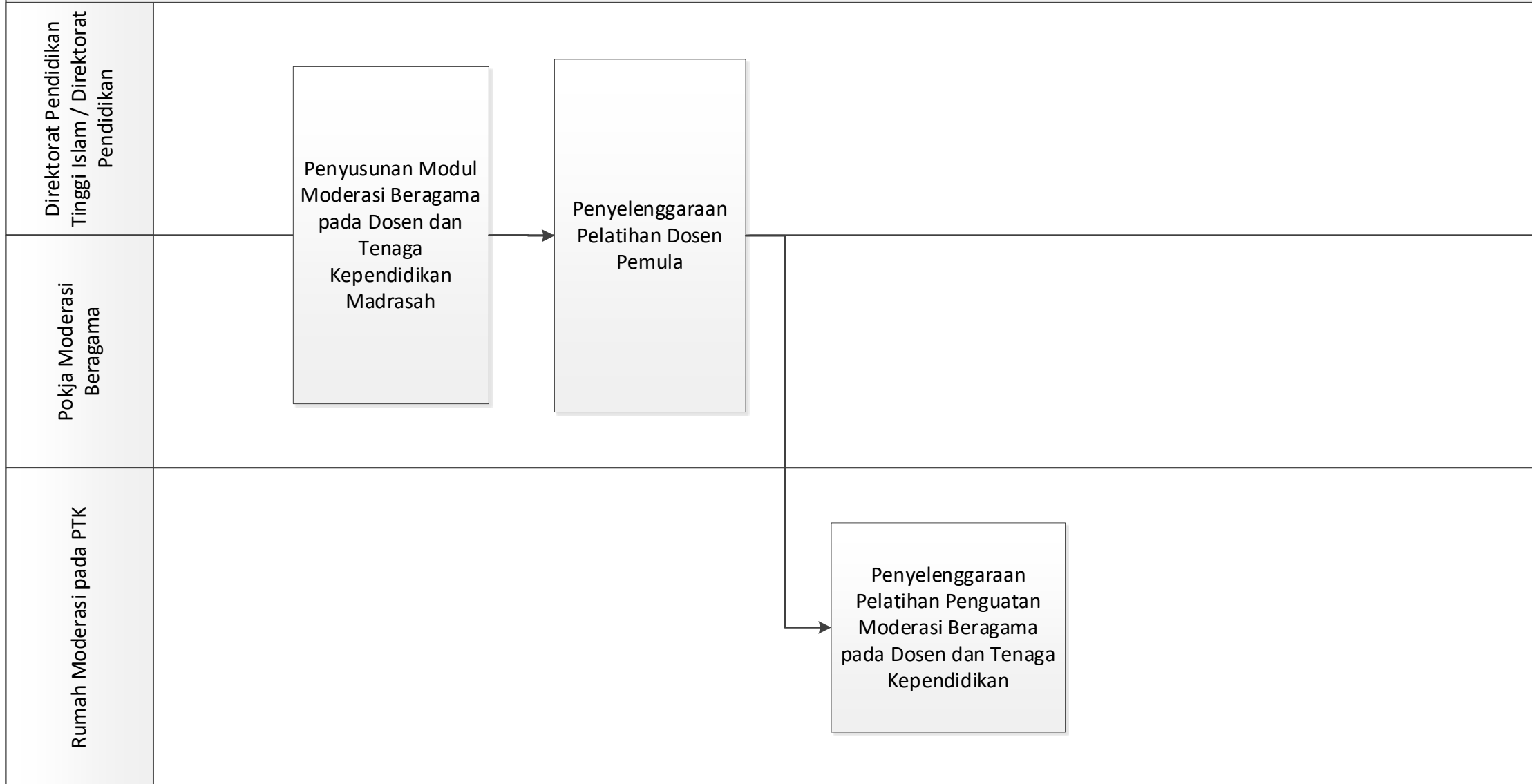

MORA 07.05 CFM 04. Peningkatan Kualitas Penilaian Kinerja Dosen dan Tenaga Kependidikan

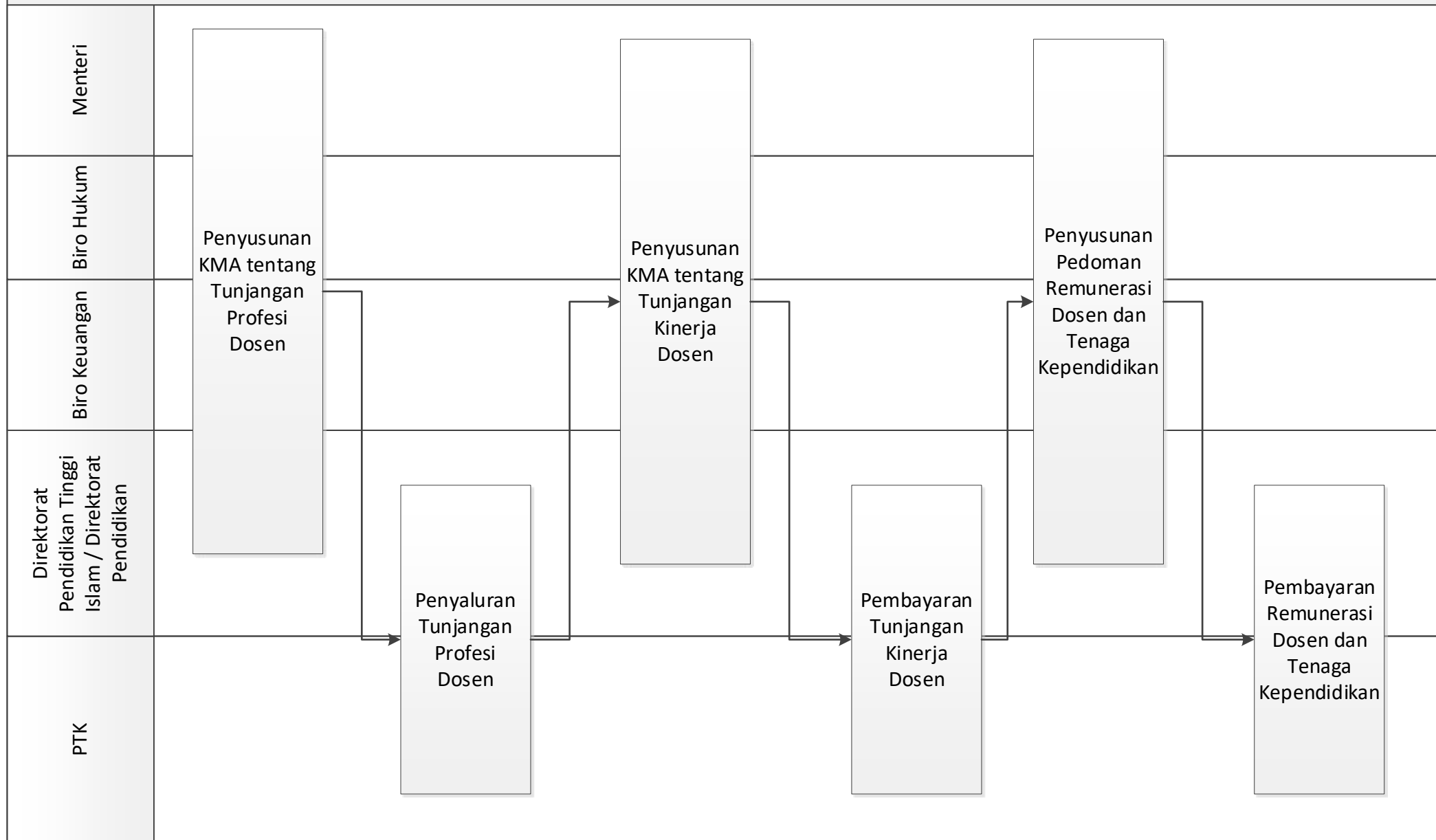

MORA 07.05 CFM 05. Peningkatan pemenuhan dan distribusi Dosen dan Tenaga Kependidikan

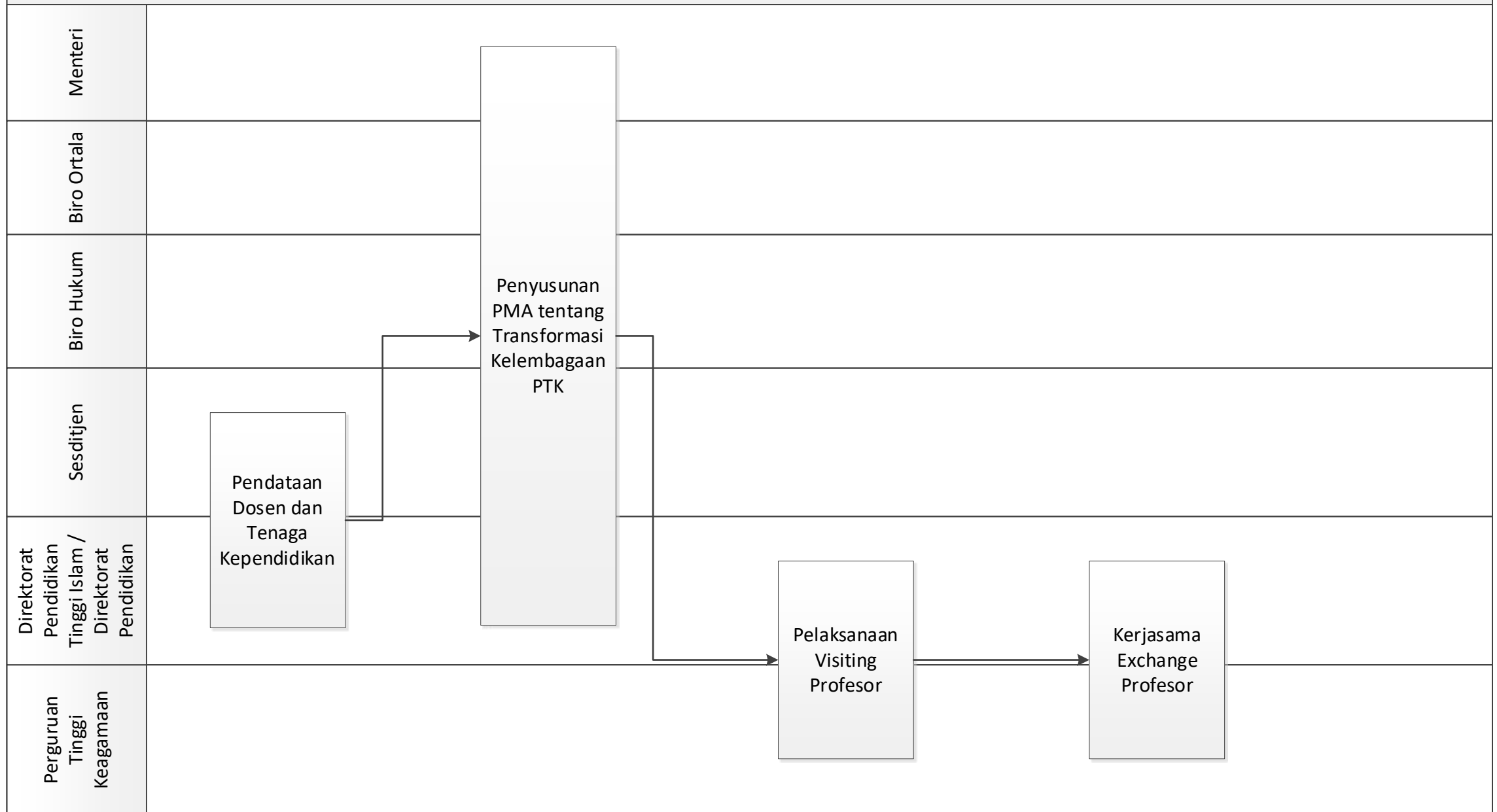

MORA 07.05 CFM 06. Peningkatan Kemampuan Penerapan Teknologi Informasi dan Komunikasi pada Dosen dan Tenaga Kependidikan

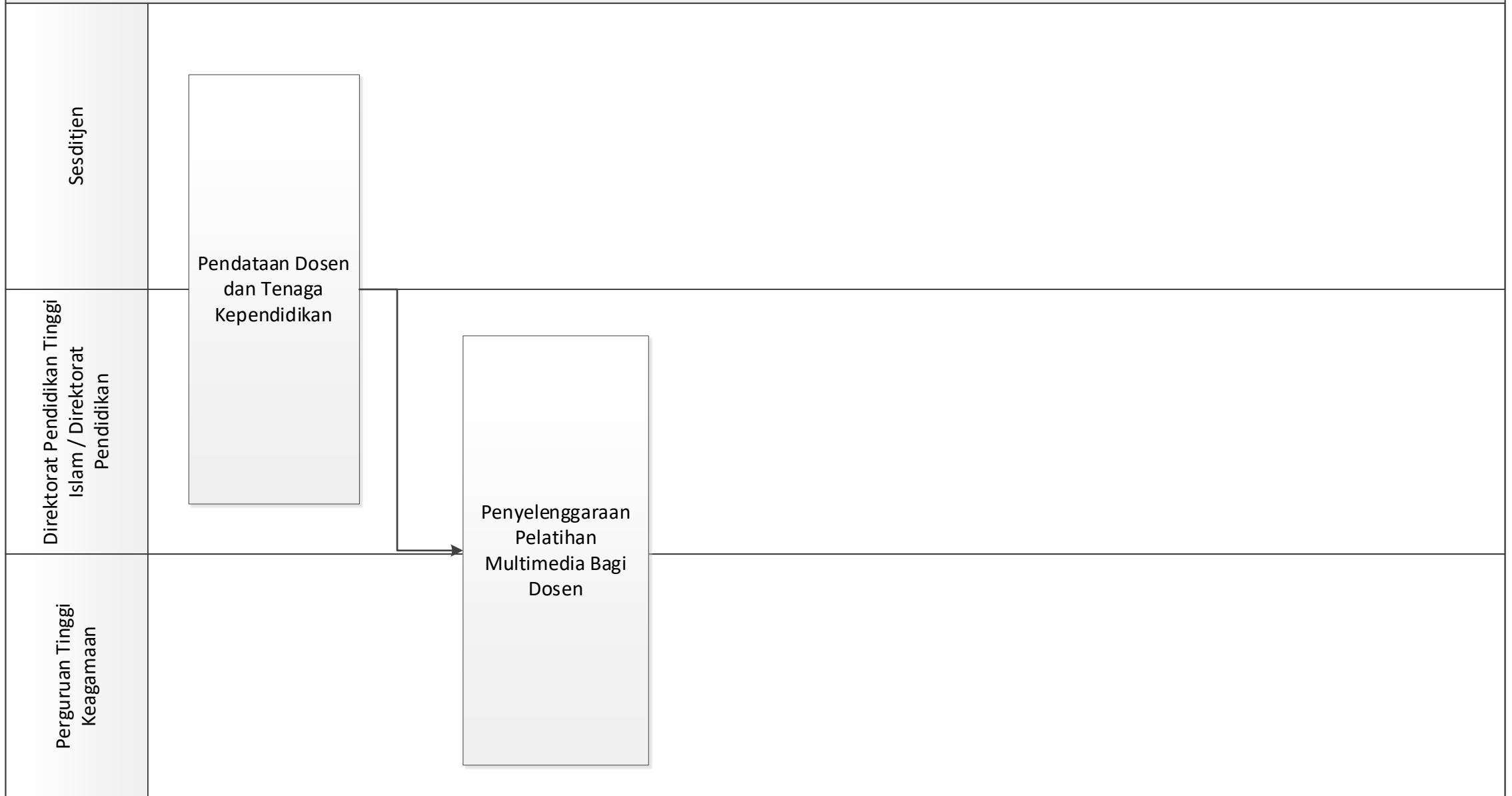

MORA 07.05 CFM 07. Penilaian Angka Kredit (PAK) Dosen

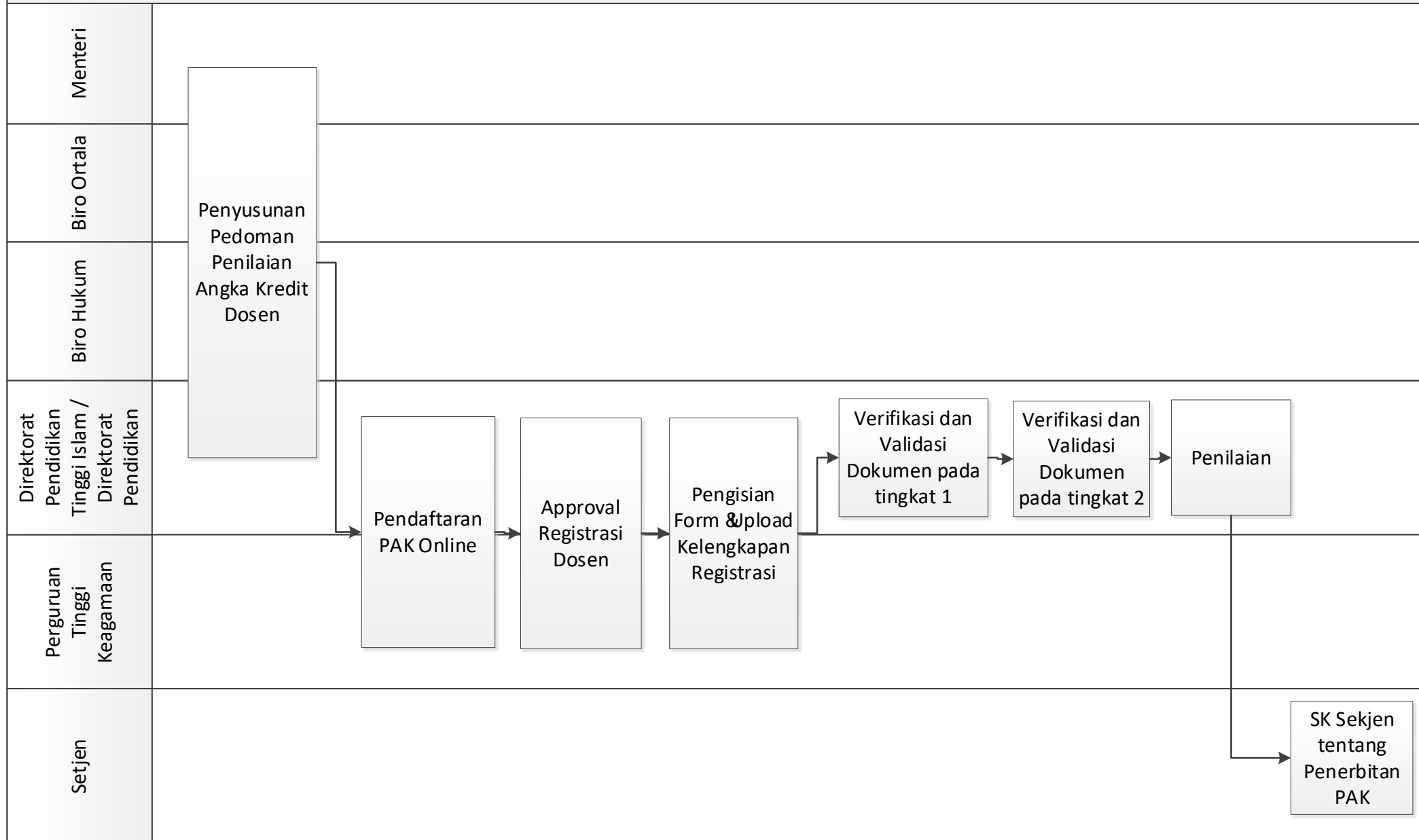

MORA 07.05 CFM 08. Penilaian Angka Kredit (PAK) Dosen (Lektor kepala dan Guru Besar untuk Rumpun Ilmu Umum)

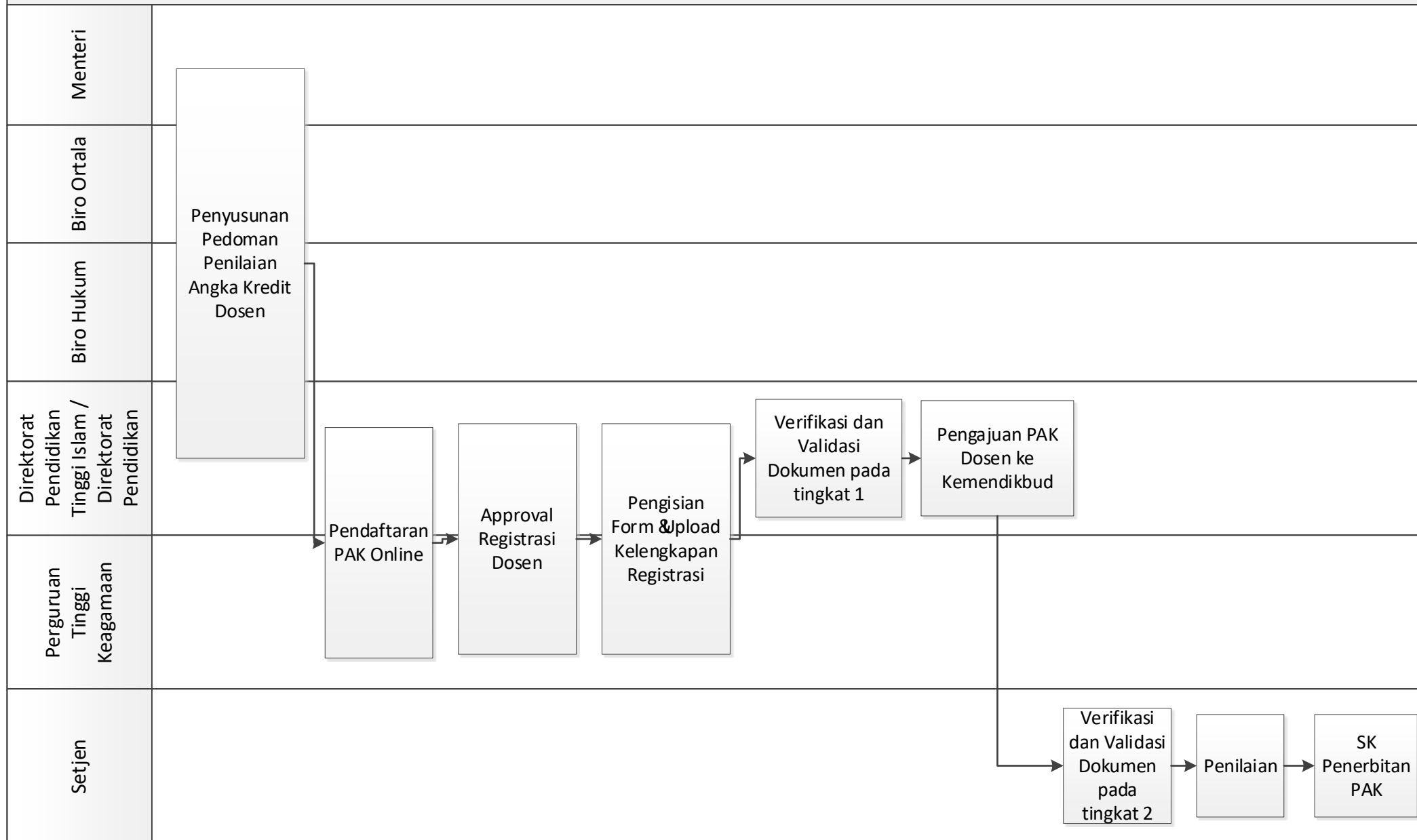

MORA 07.06 CFM 01. Pemetaan Kebutuhan Penelitian

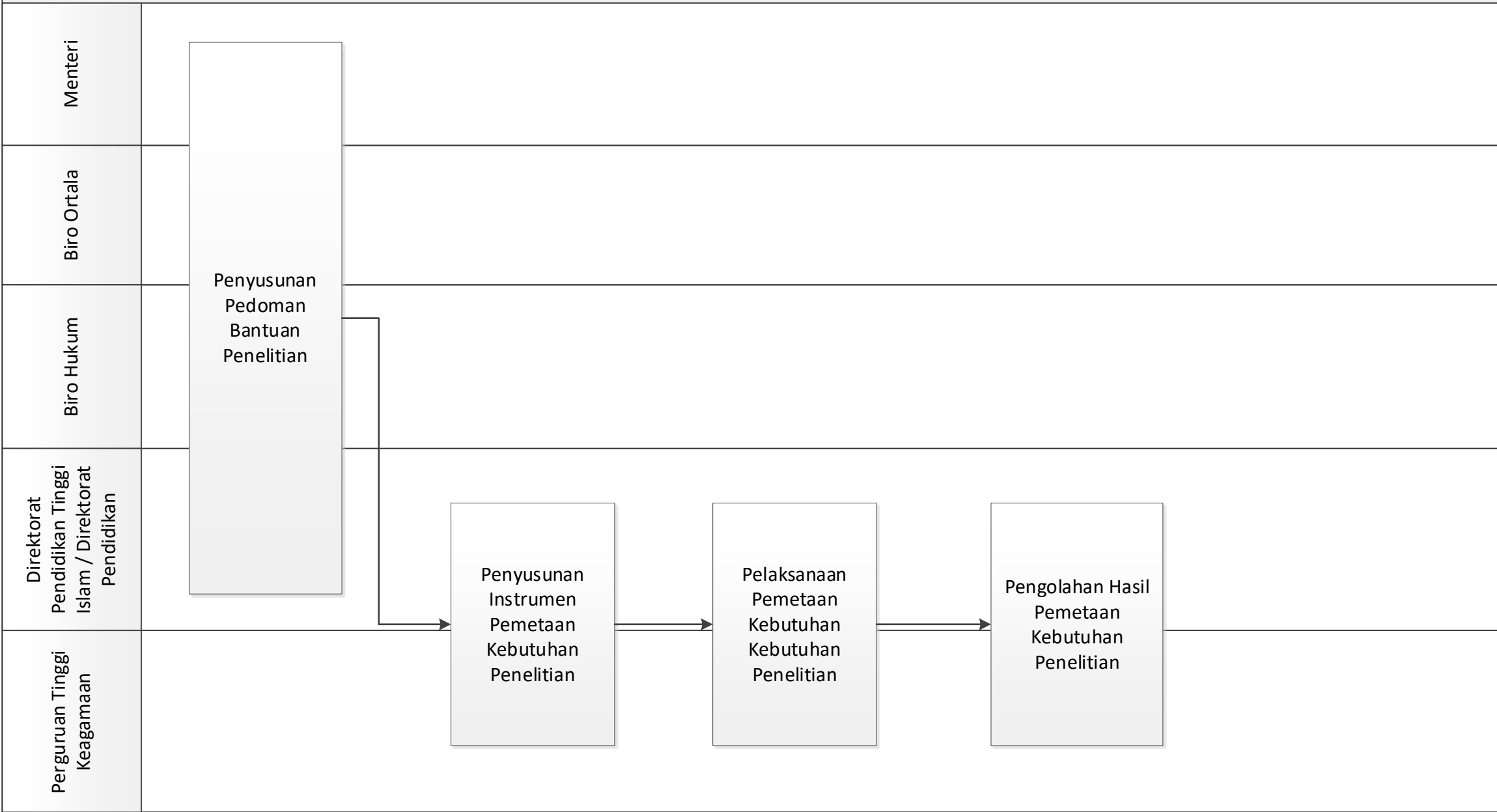

MORA 07.06 CFM 02. Pelaksanaan Penelitian

Direktorat Pendidikan Tinggi Islam /
Direktorat Pendidikan

Sosialisasi
Program
Bantuan
Penelitian

Penentuan
Sasaran Penerima
Bantuan
Penelitian

Pemberian
Bantuan
Penelitian

Monitoring dan
Evaluasi
Bantuan
Penelitian

Tindak Lanjut
Monitoring dan
Evaluasi Bantuan
Penelitian

Perguruan Tinggi Keagamaan

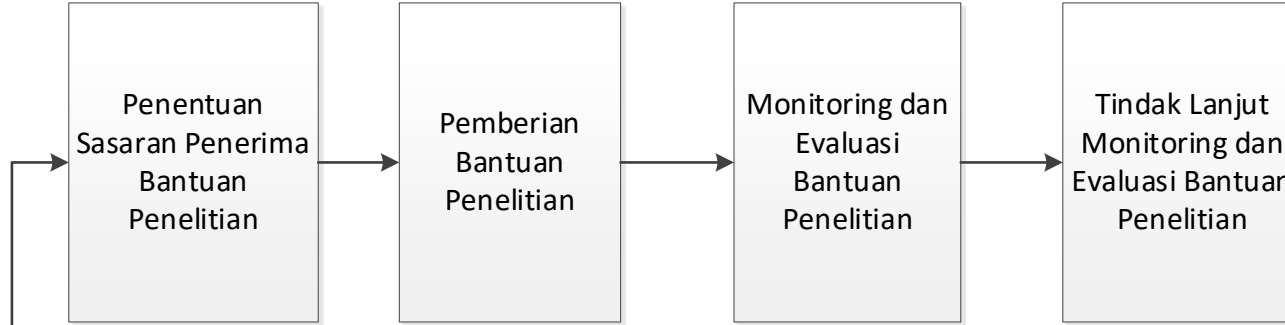

MORA 07.06 CFM 03. Peningkatan Kualitas Pemanfaatan Penelitian

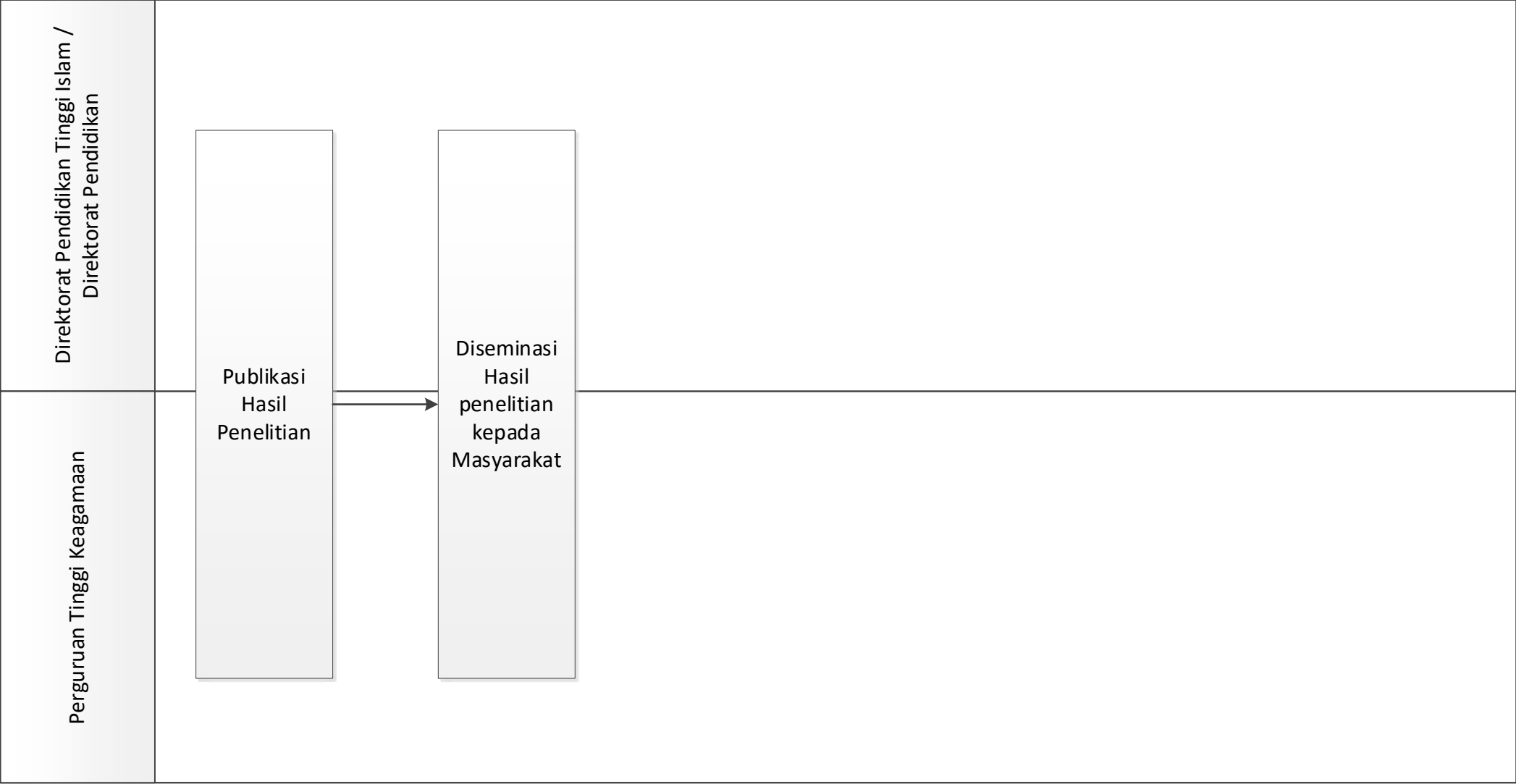

MORA 07.07 CFM 01. Pemetaan Kebutuhan Pengabdian pada Masyarakat

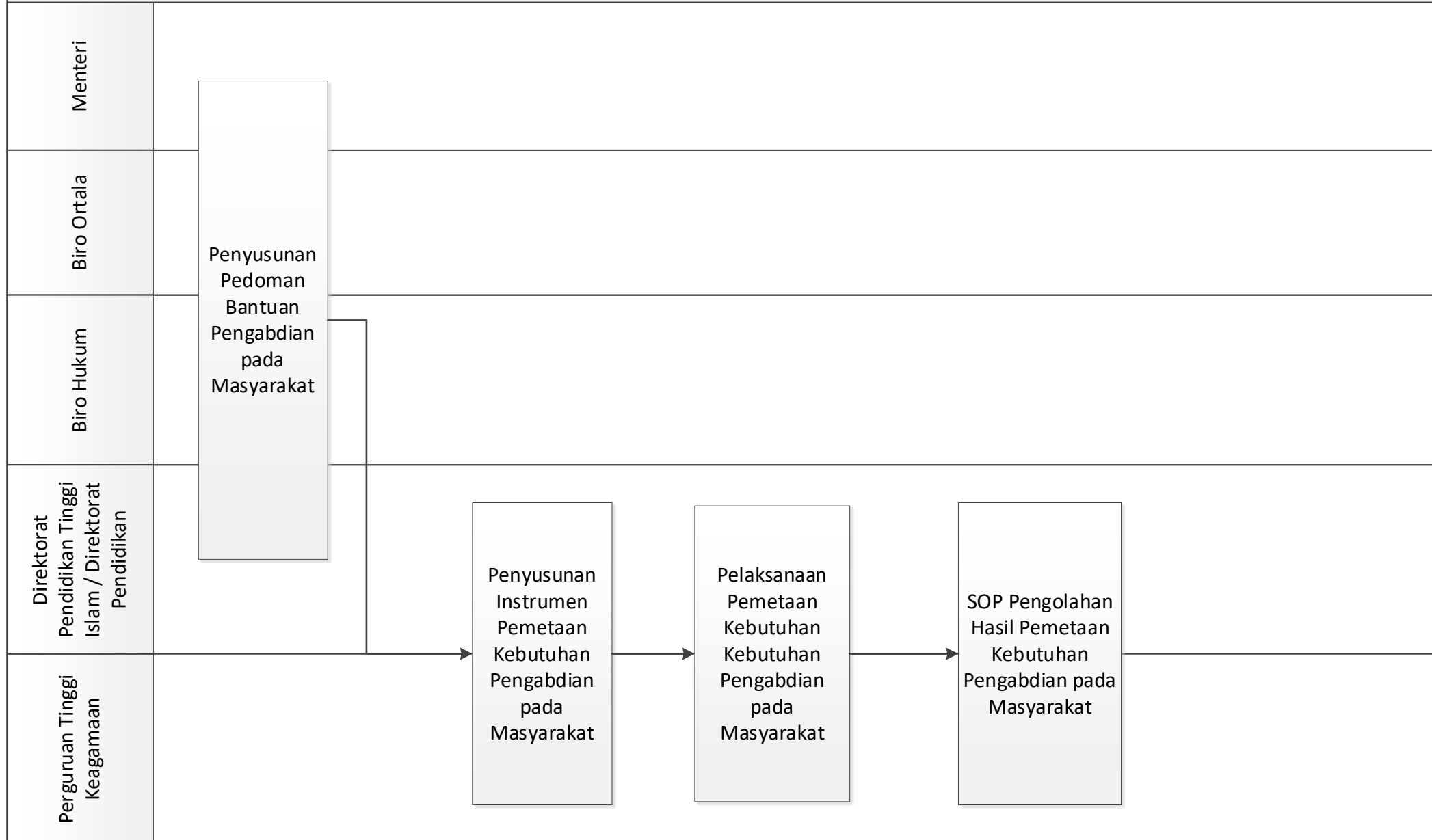

MORA 07.07 CFM 02. Pelaksanaan Pengabdian pada Masyarakat

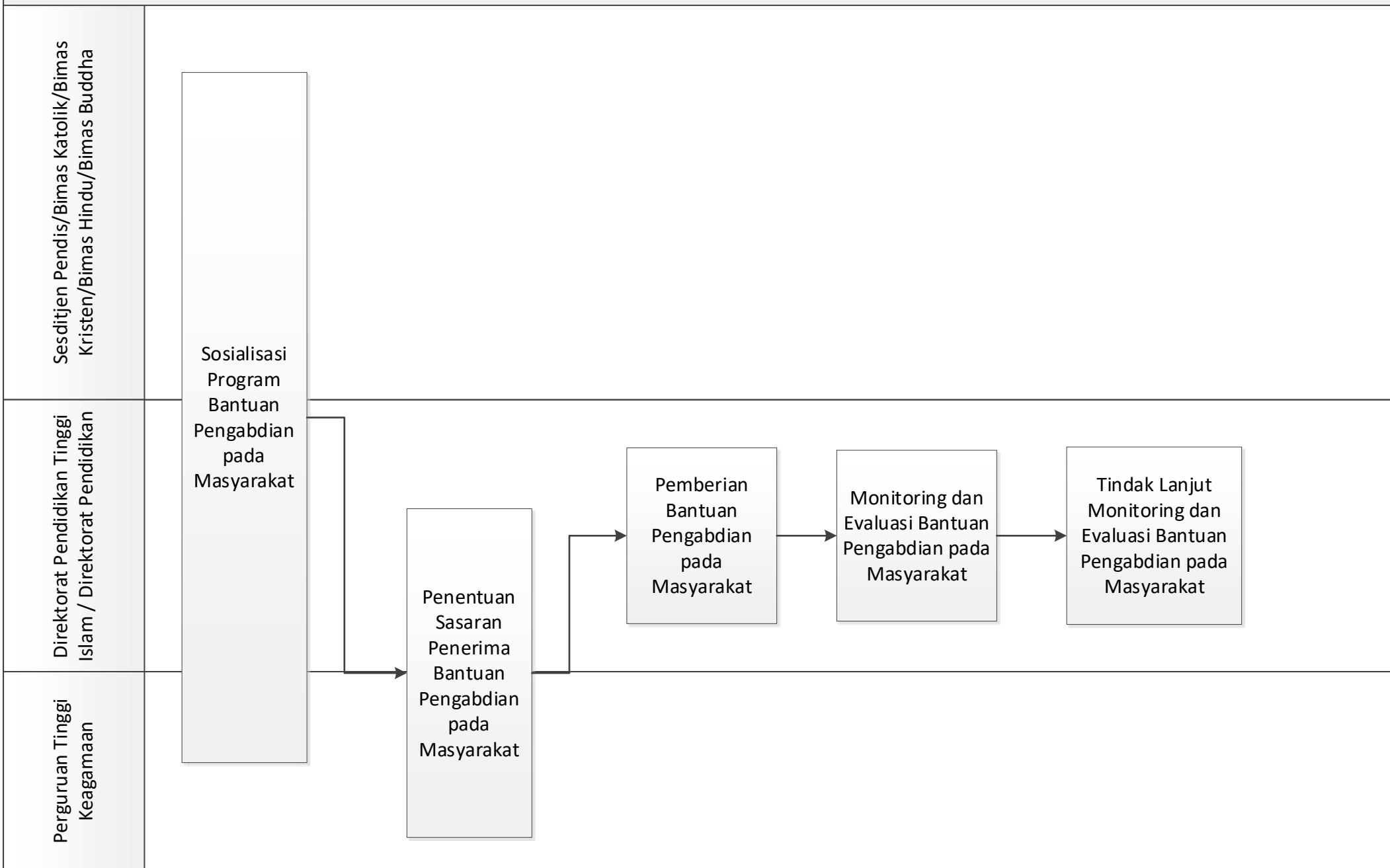

MORA 07.07 CFM 03. Peningkatan Kualitas Pemanfaatan Penelitian

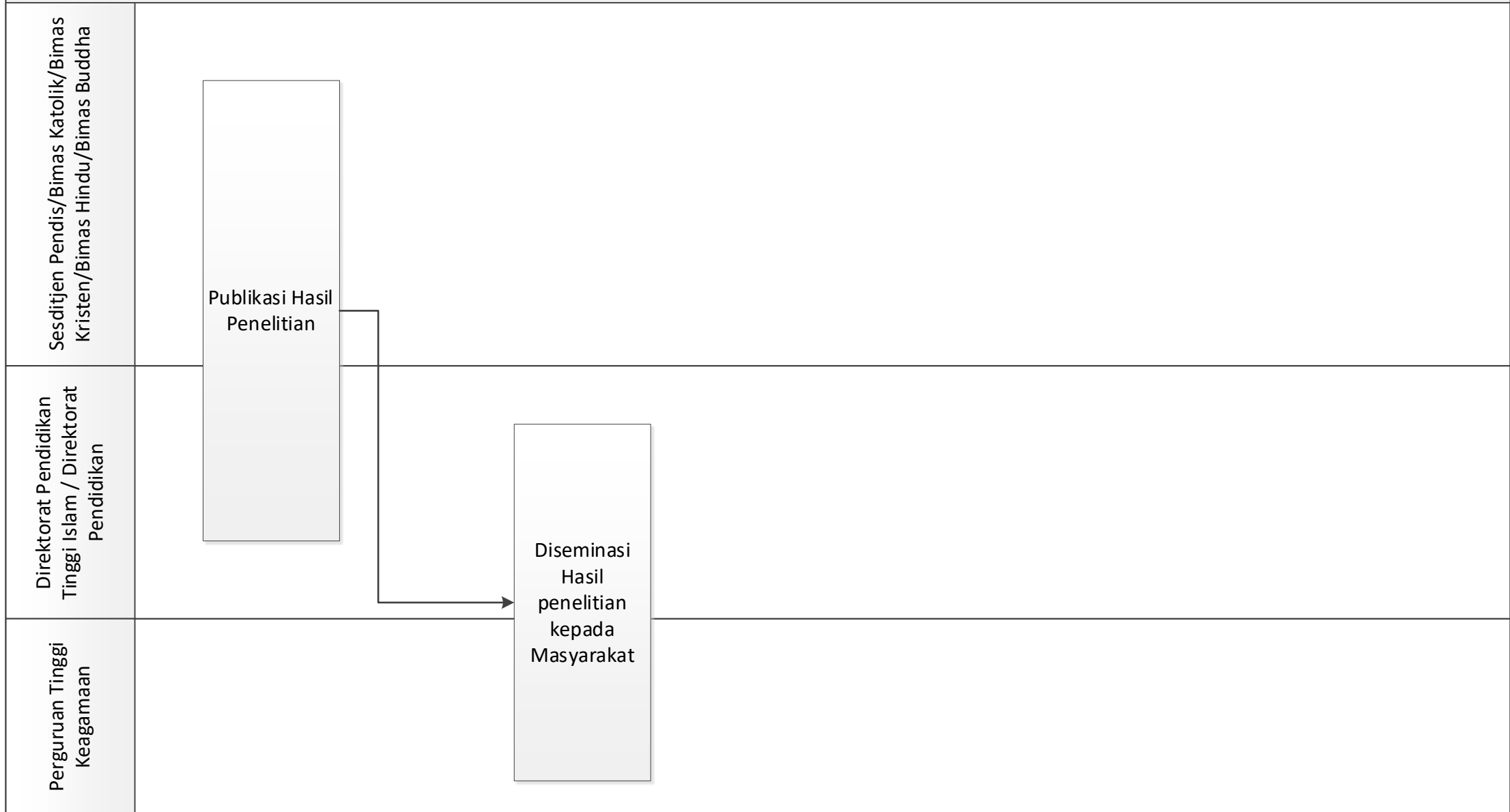

MORA 07.08 CFM 01. Penerimaan Mahasiswa Baru

Dit. PTKI / Dit. Pendidikan Agama

Penyusunan Juknis
Penerimaan
Mahasiswa Baru

Sosialisasi Juknis
Penerimaan
Mahasiswa Baru

PTK

Pelaksanaan
Penerimaan
Mahasiswa Baru

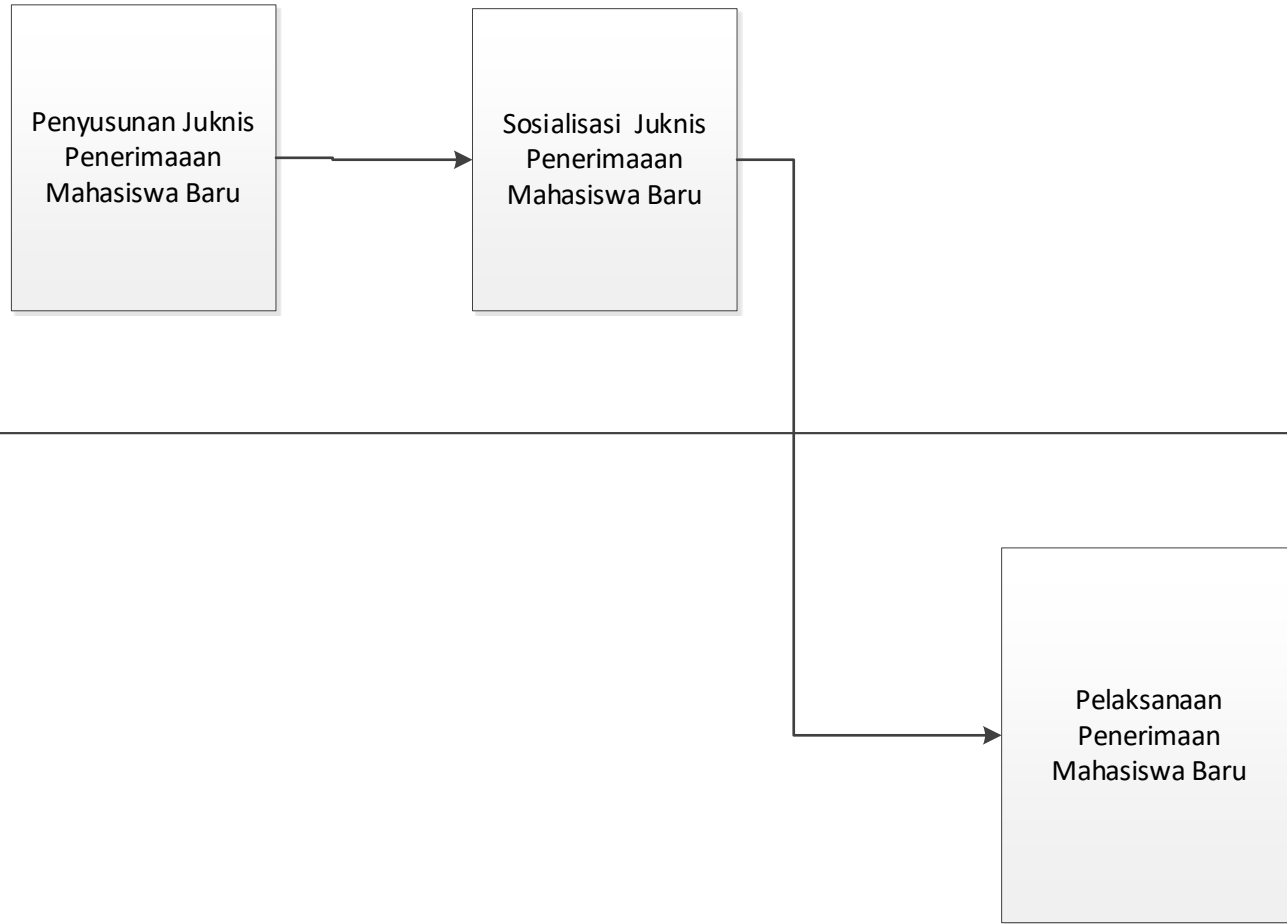

MORA 07.08 CFM 02. Pedoman Pembelajaran dan Penilaian Perguruan Tinggi Agama

Dit. Pendidikan Agama Islam/ Bimas
(Kristen, Katolik, Hindu, dan Buddha)

Penyusunan Juknis
Pedoman Pembelajaran
dan Penilaian Perguruan
Tinggi Agama

Sosialisasi Juknis Pedoman
Pembelajaran dan Penilaian
Perguruan Tinggi Agama

PTK

Pelaksanaan
Pembelajaran dan
Penilaian Perguruan
Tinggi Agama



Perguruan Tinggi Keagamaan

Penyusunan
standar penilaian

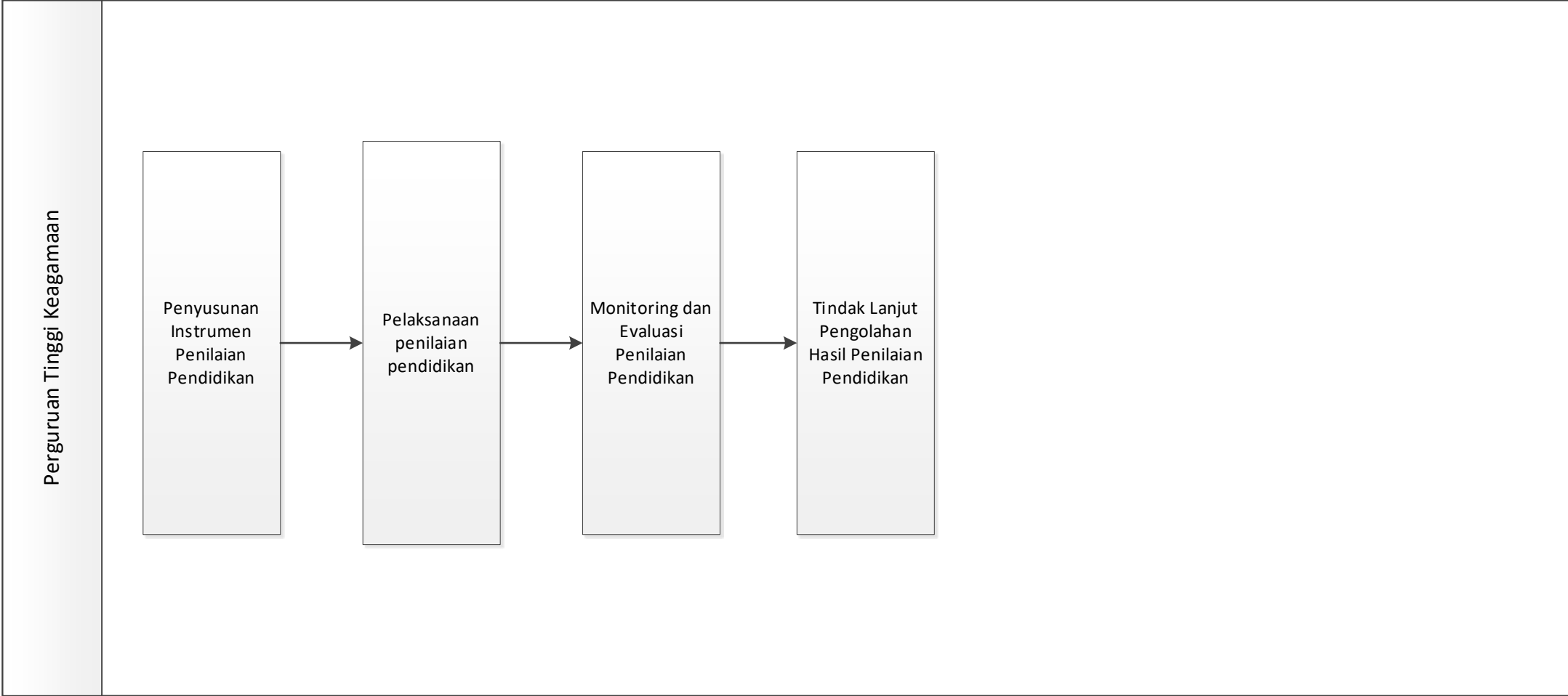

MORA 07.10 CFM 01. Pemberian Kartu Indonesia Pintar (KIP) Kuliah

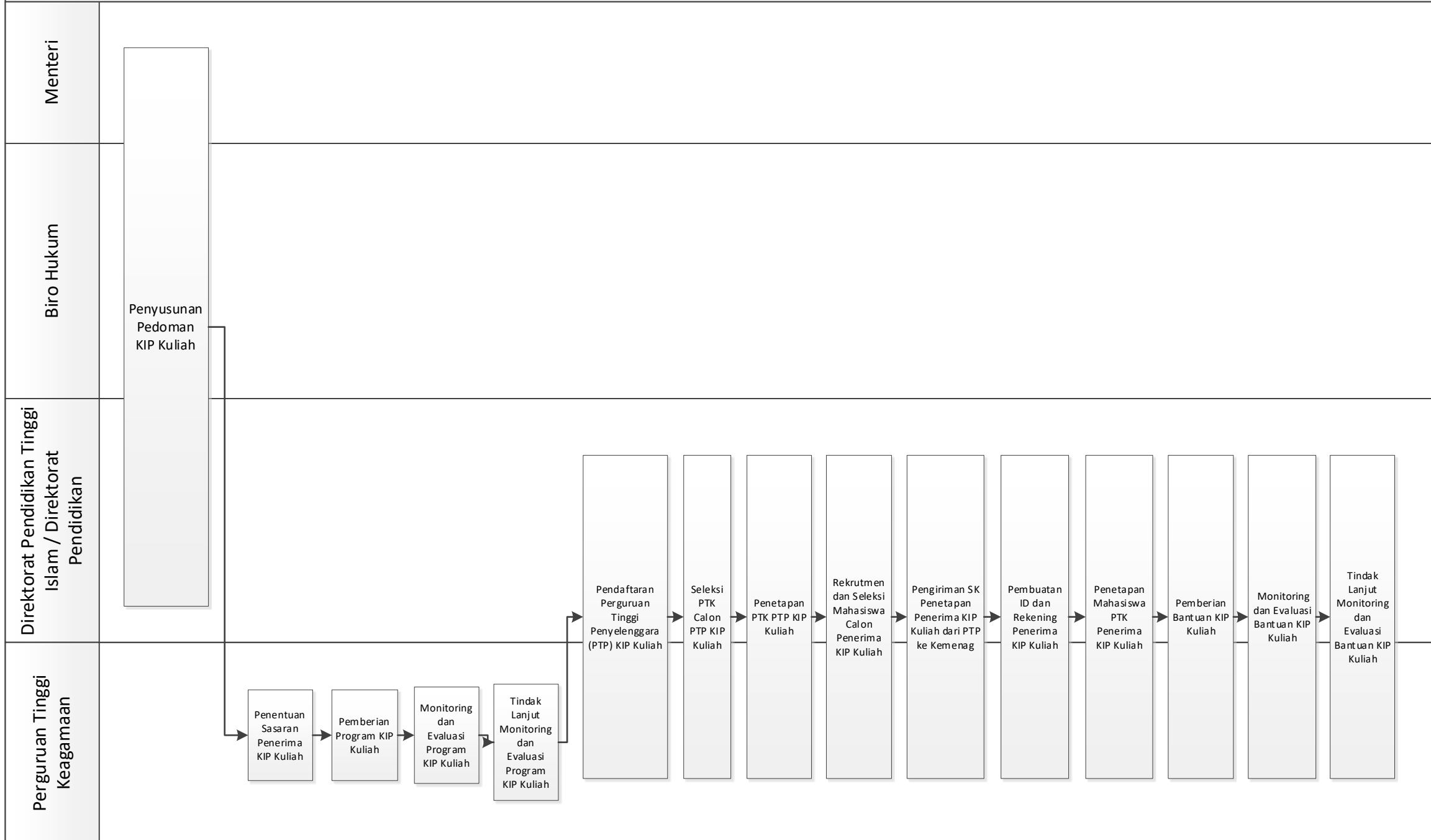

MORA 07.10 CFM 02. Pemenuhan Standar Kompetensi Lulusan (SKL)

Direktorat Pendidikan Tinggi Islam / Direktorat Pendidikan

Penyusunan
Standar
Kompetensi
Lulusan

Perguruan Tinggi Keagamaan

Pelaksanaan
Penilaian
Pendidikan

Monitoring
dan Evaluasi
Penilaian
Pendidikan

Pengolahan
Hasil
Penilaian
Pendidikan

Penyusunan
Surat
Keterangan
Pendamping
Ijazah



MORA 07.10 CFM 03. Peningkatan Pemberian Bantuan Pendidikan Bagi Mahasiswa Berprestasi

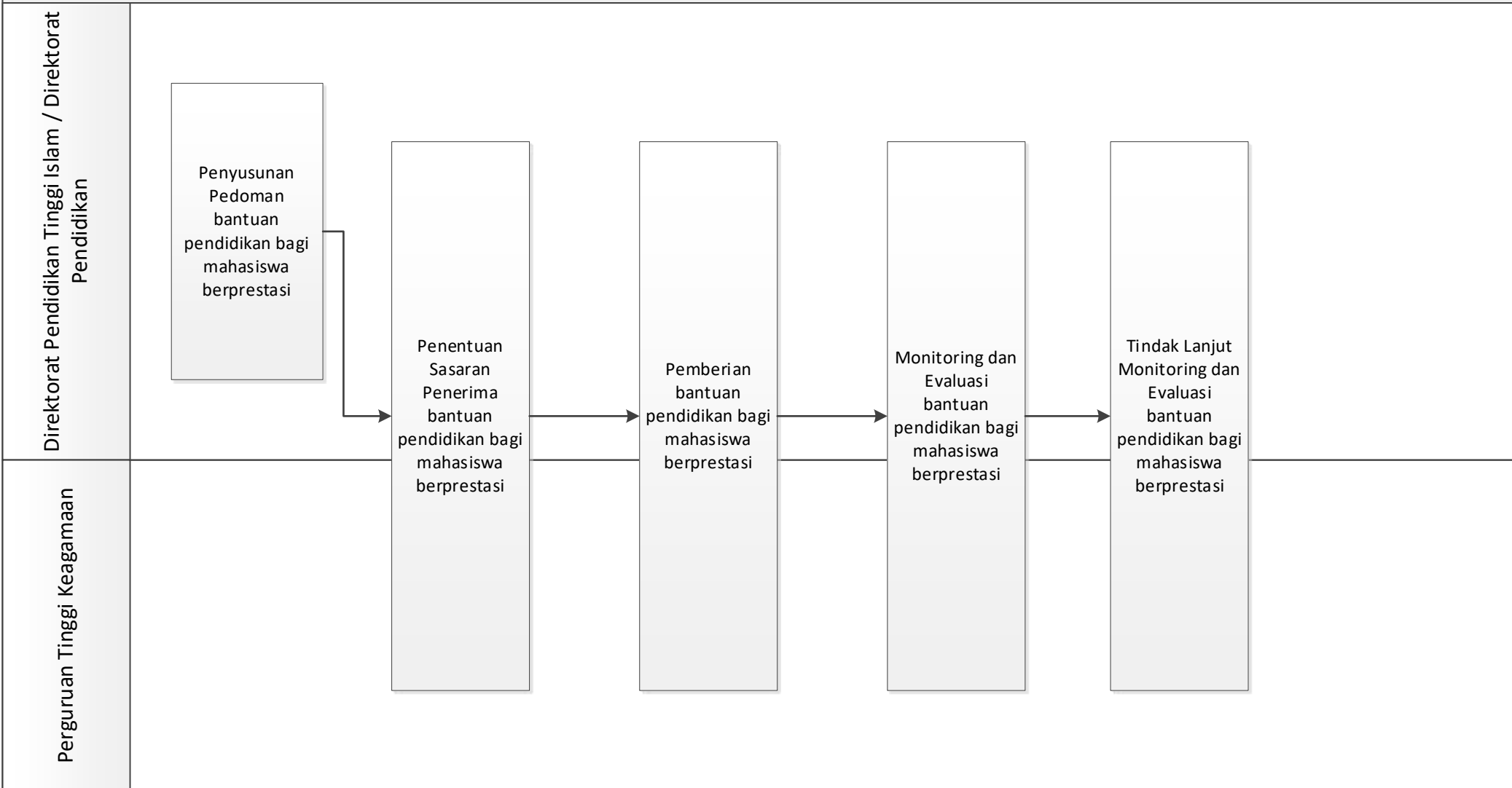

Direktorat Pendidikan Tinggi Islam

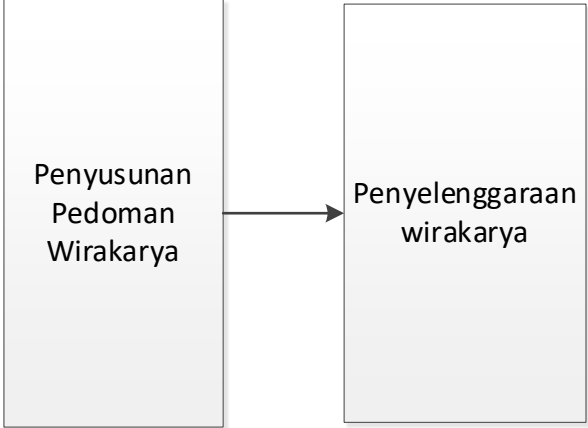

MORA 07.10 CFM 05. Peningkatan Kualitas Kompetisi Mahasiswa

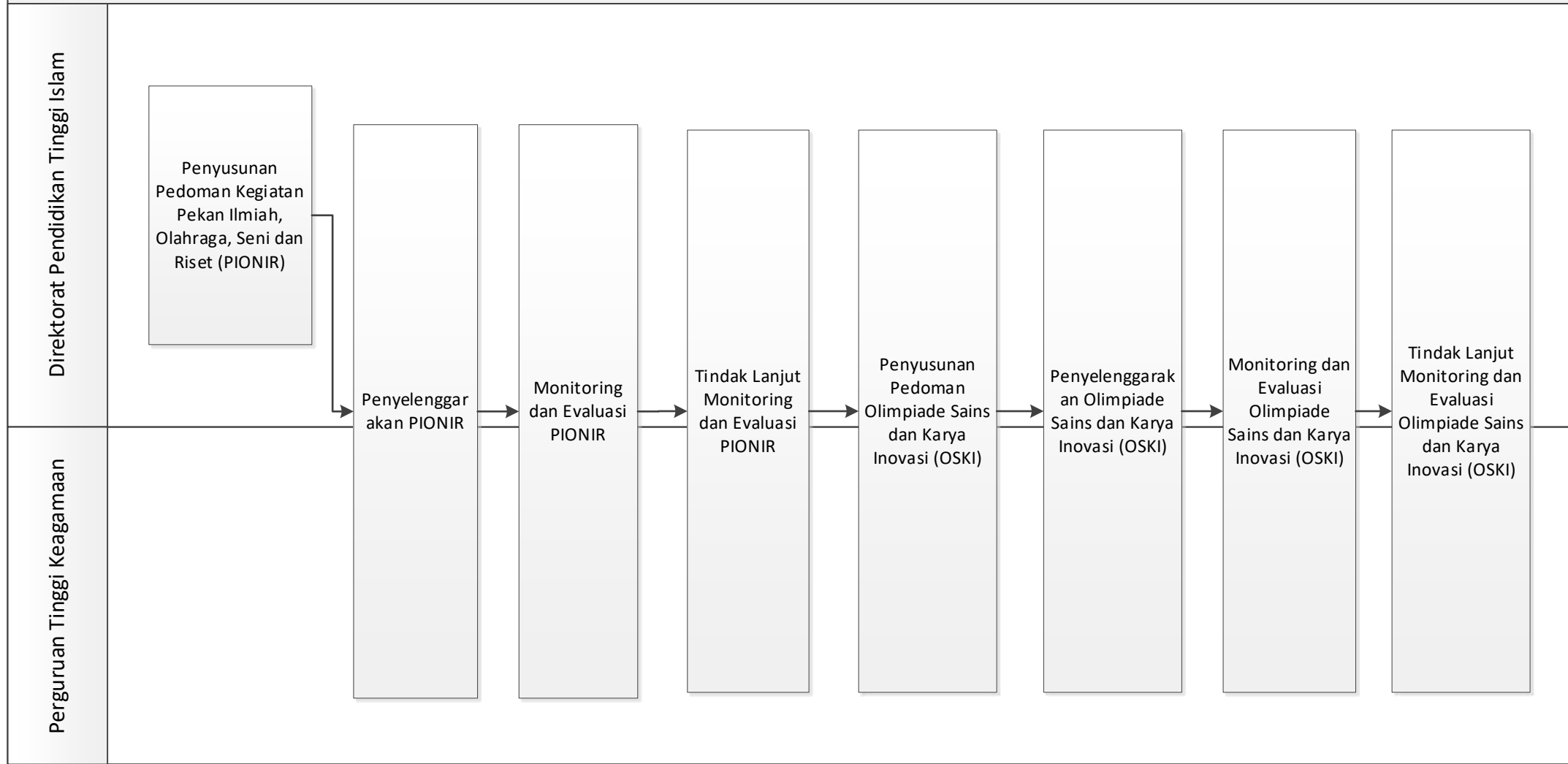

MORA 07.10 CFM 06. Program Pemagangan Mahasiswa

Direktorat Pendidikan Tinggi Islam / Direktorat Pendidikan

Penyusunan
Pedoman
Program
Pemagangan
Mahasiswa

Penyelenggara
kan Program
Pemagangan
Mahasiswa

Monitoring
dan Evaluasi
Program
Pemagangan
Mahasiswa

Tindak Lanjut
Monitoring
dan Evaluasi
Program
Pemagangan
Mahasiswa

Perguruan Tinggi Keagamaan



MORA 07.11 CFM 01. Pengembangan Tracer Study

Direktorat Pendidikan Tinggi Islam / Direktorat Pendidikan

Penyusunan
Pedoman
Tracer Study

Pelaksanaan
Tracer Study

Monitoring
dan Evaluasi
Tracer Study

Tindak Lanjut
Monitoring
dan Evaluasi
Tracer Study

Perguruan Tinggi
Keagamaan

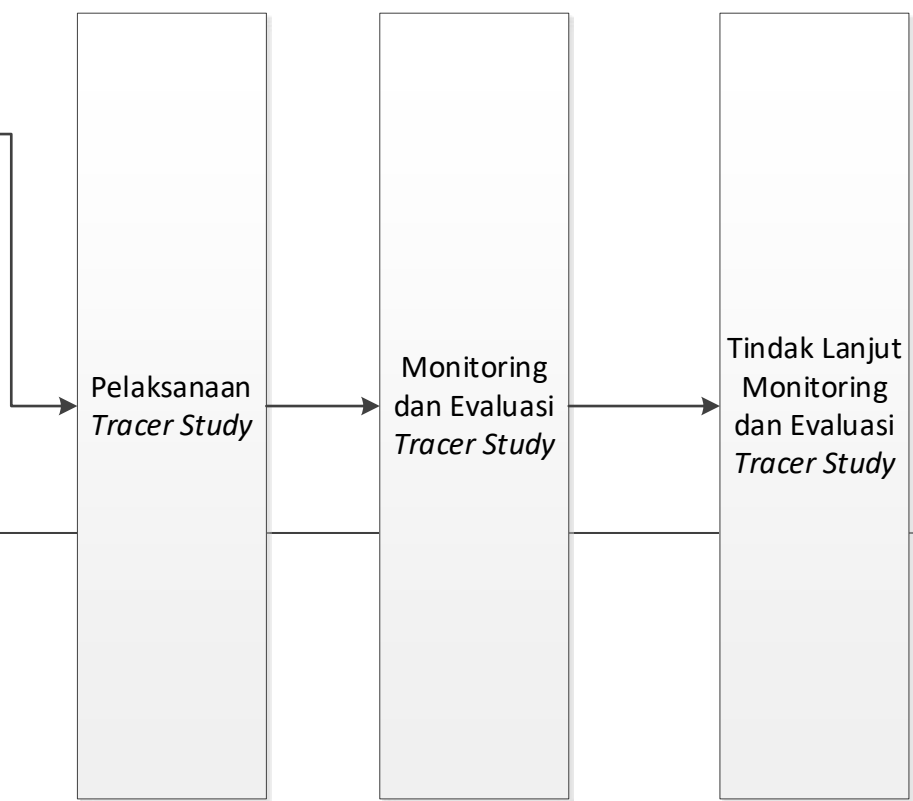

MORA 08.01 CFM 01. Pendaftaran keberadaan pesantren

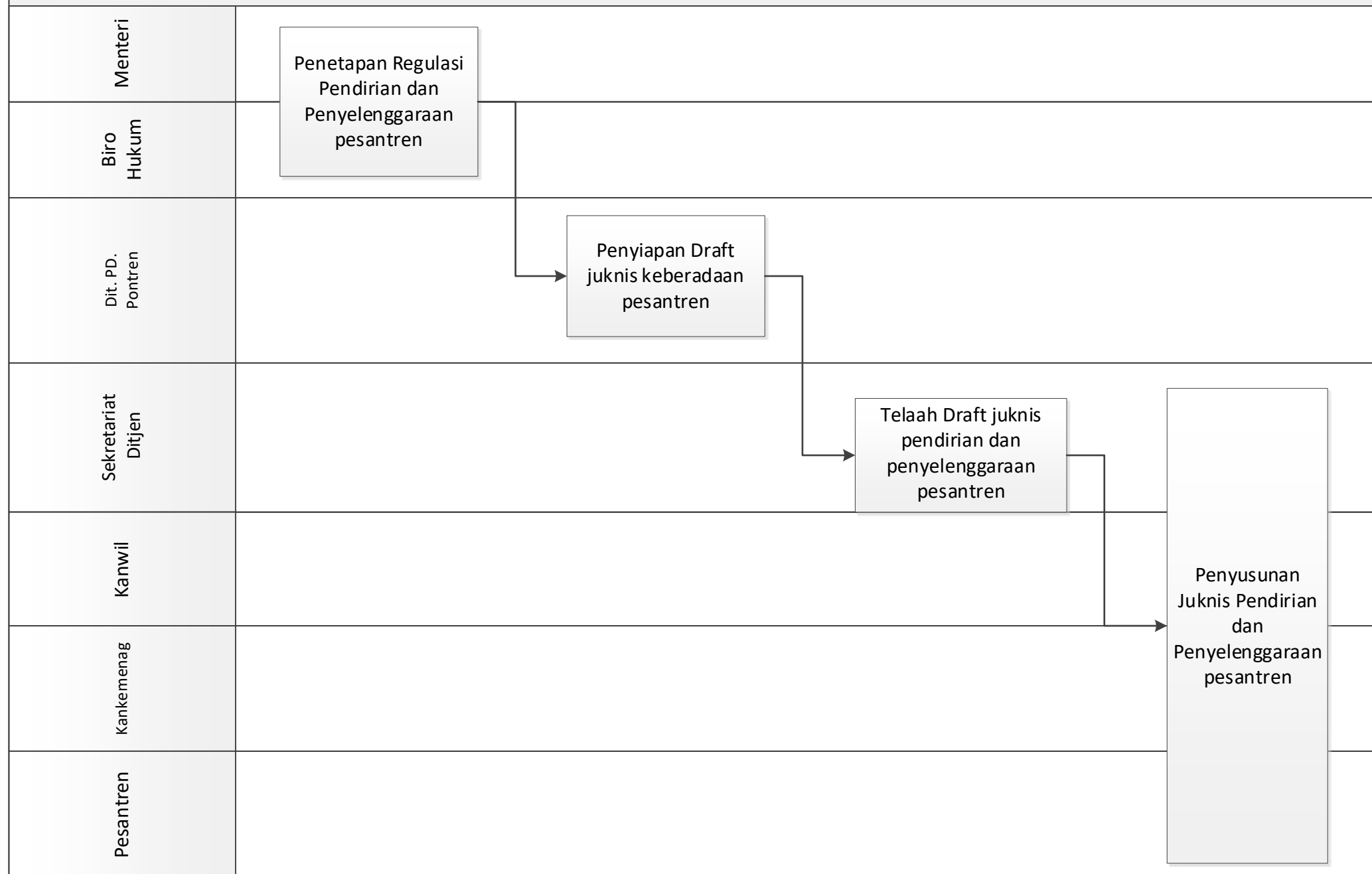

MORA 08.01 CFM 02. Pendaftaran melalui aplikasi Sistem Informasi Pesantren (SITREN)

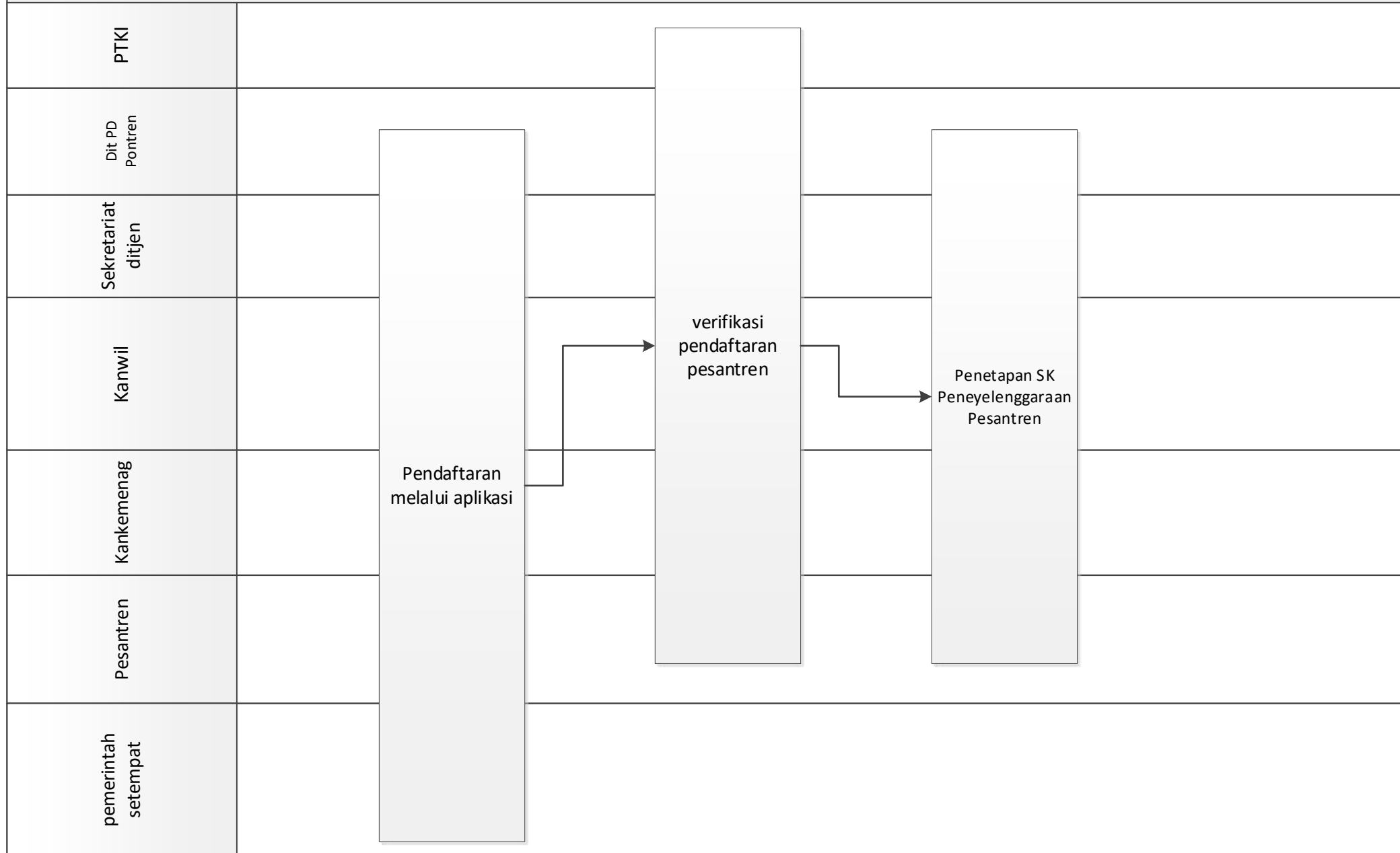

MORA 08.02 CFM 01. Pendirian satuan/unit/lembaga pendidikan pesantren

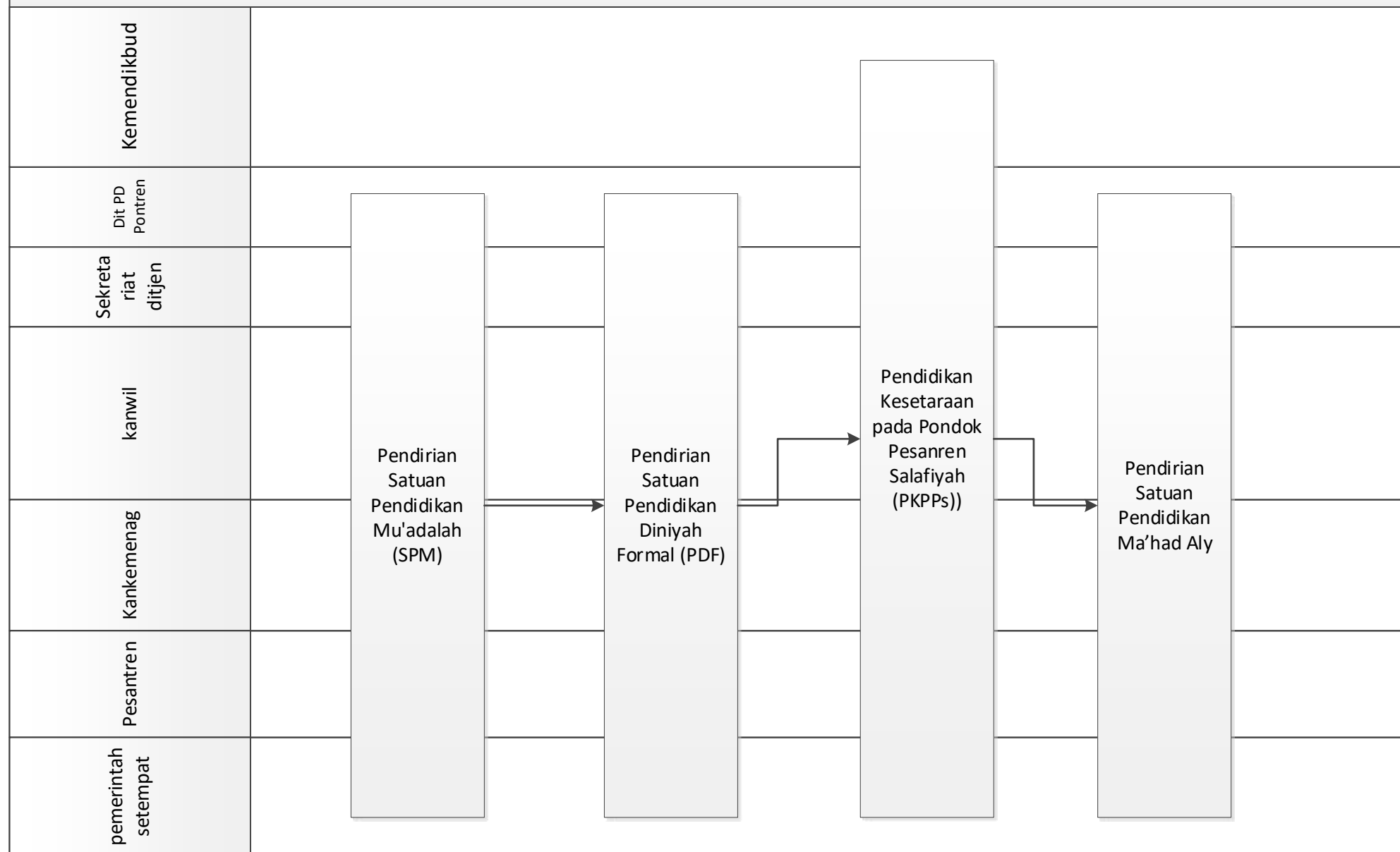

MORA 08.02 CFM 02. Optimalisasi peran majlis masyayih

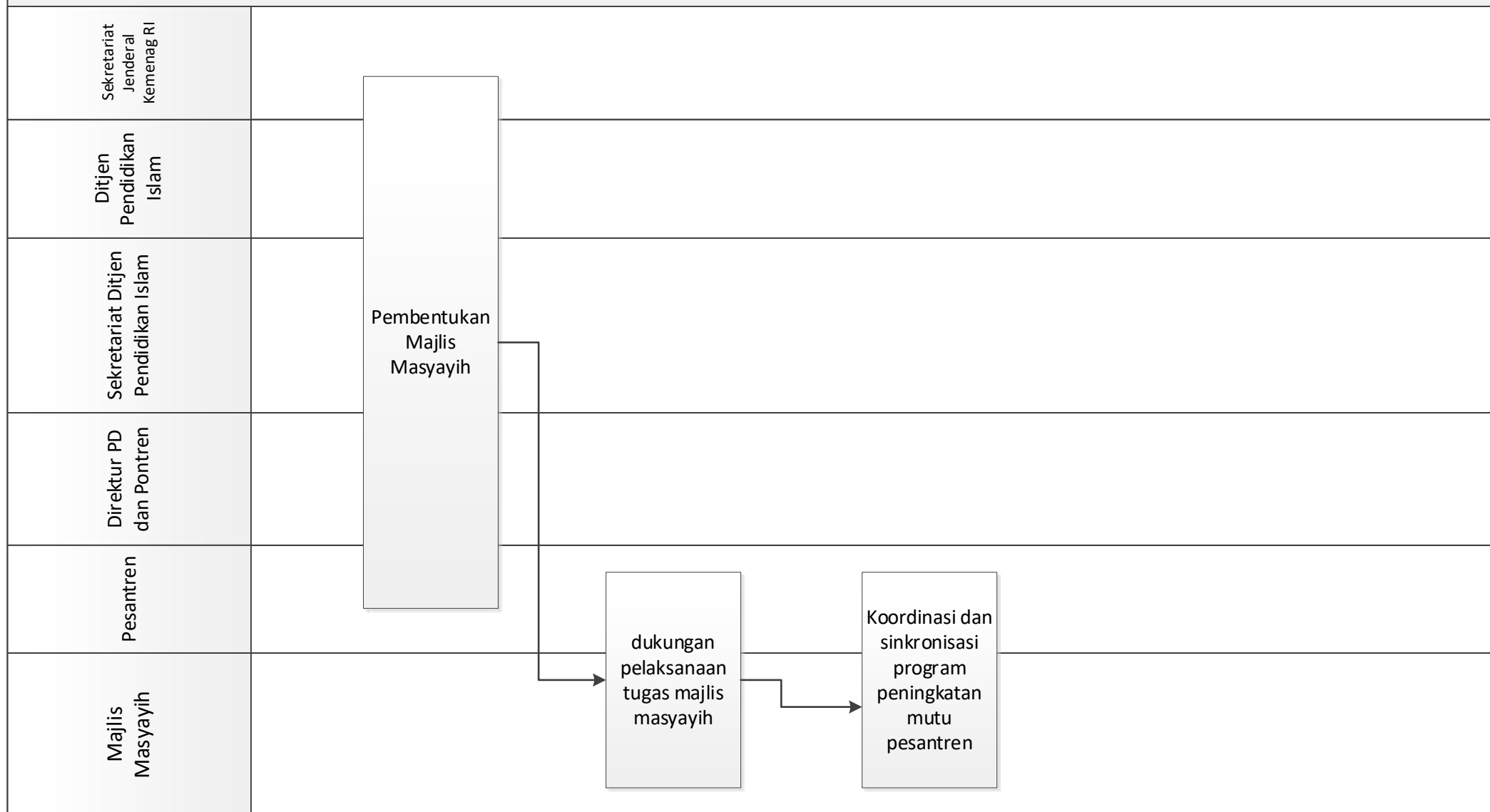

MORA 08.02 CFM 03. Penyusunan Standar Mutu Kurikulum pendidikan pesantren Ula, Wustha, Ulya, dan 'Aly

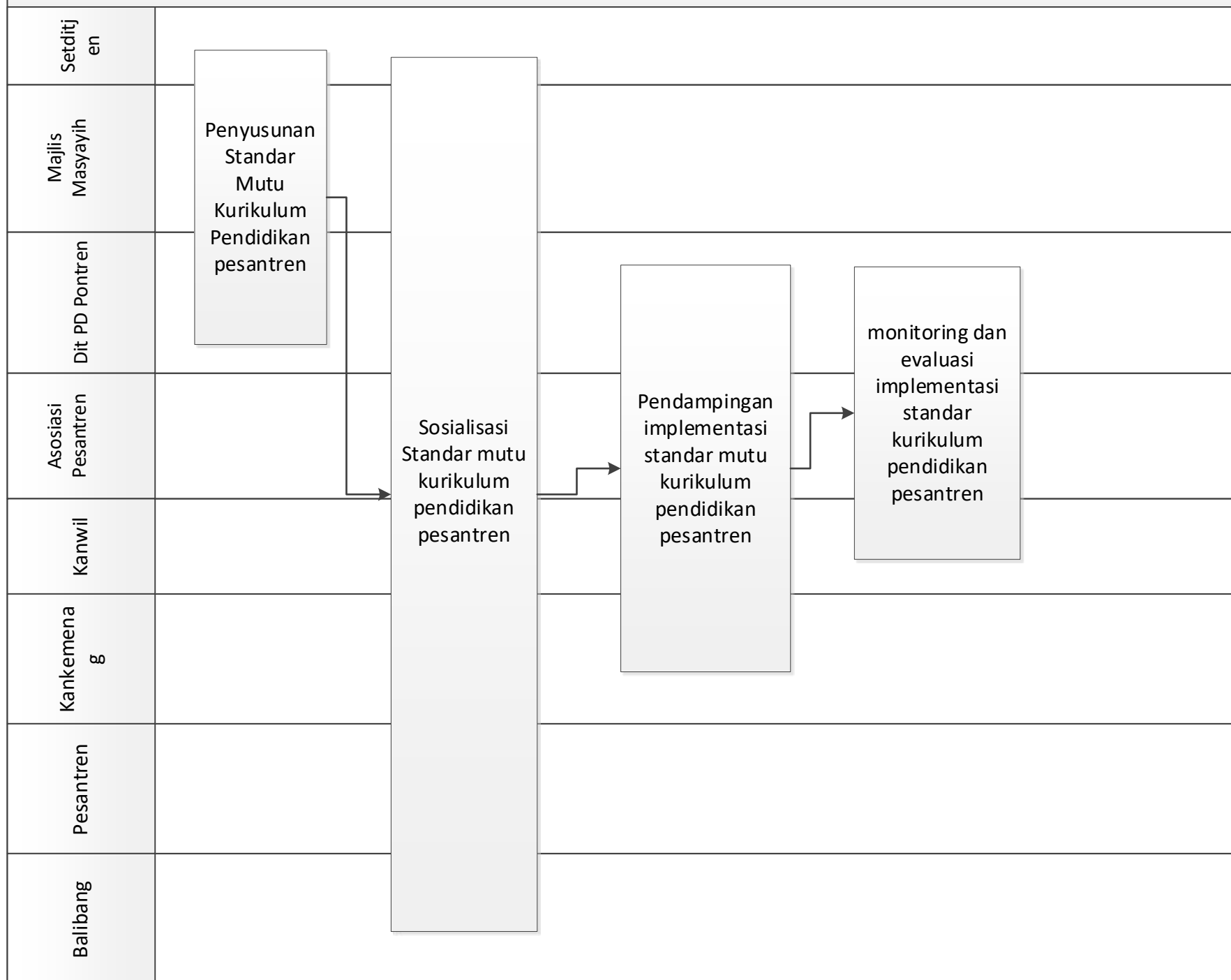

MORA 08.02 CFM 04. Pengayaan Kurikulum Pendidikan Pesantren (Memperkuat Moderasi Beragama, Kemampuan Berpikir, Metode Pembelajaran Inovatif, Akomodatif terhadap Teknologi Informasi dan Komunikasi, dll)

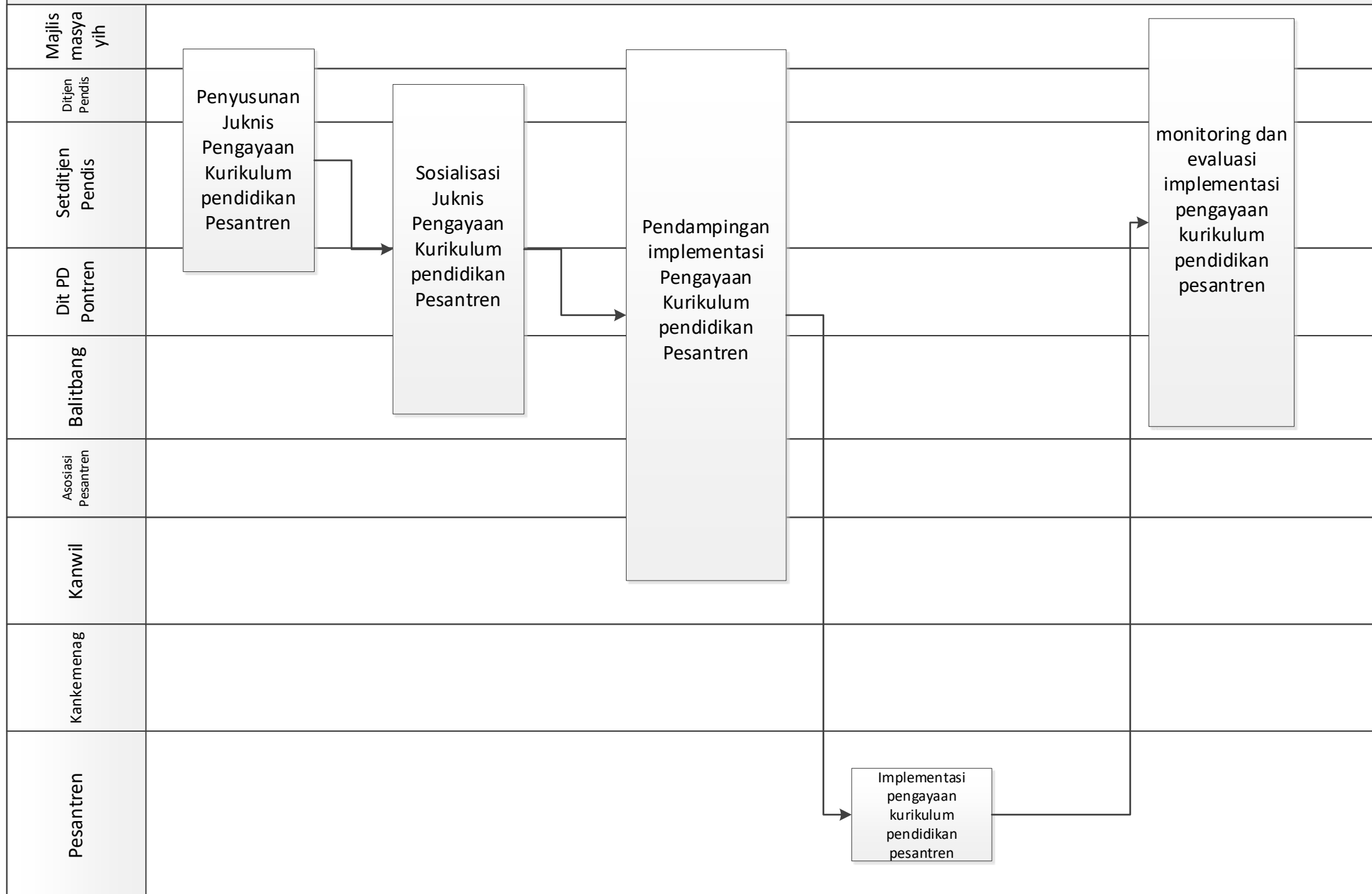

MORA 08.02 CFM 05. Penyelenggaraan ujian akhir/imtihan wathoni/asesemen pesantren

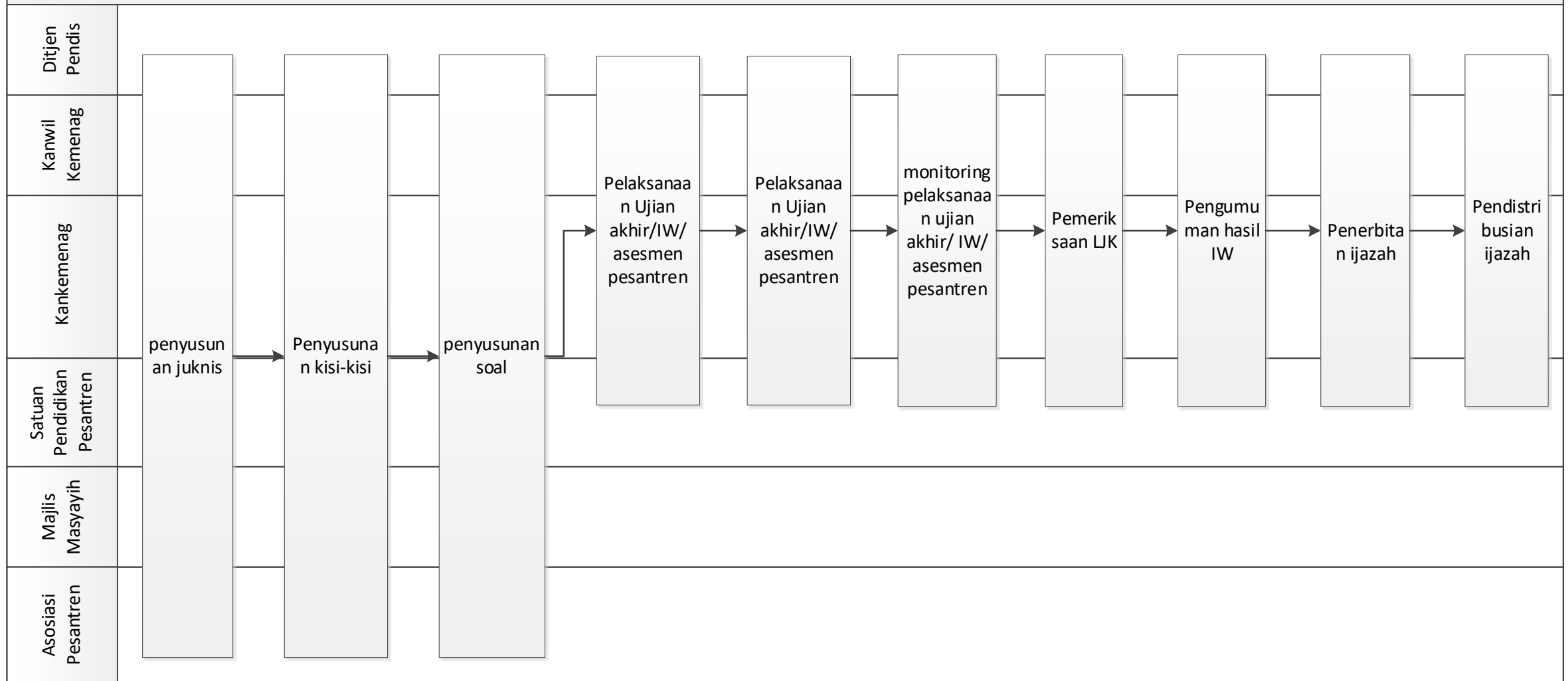

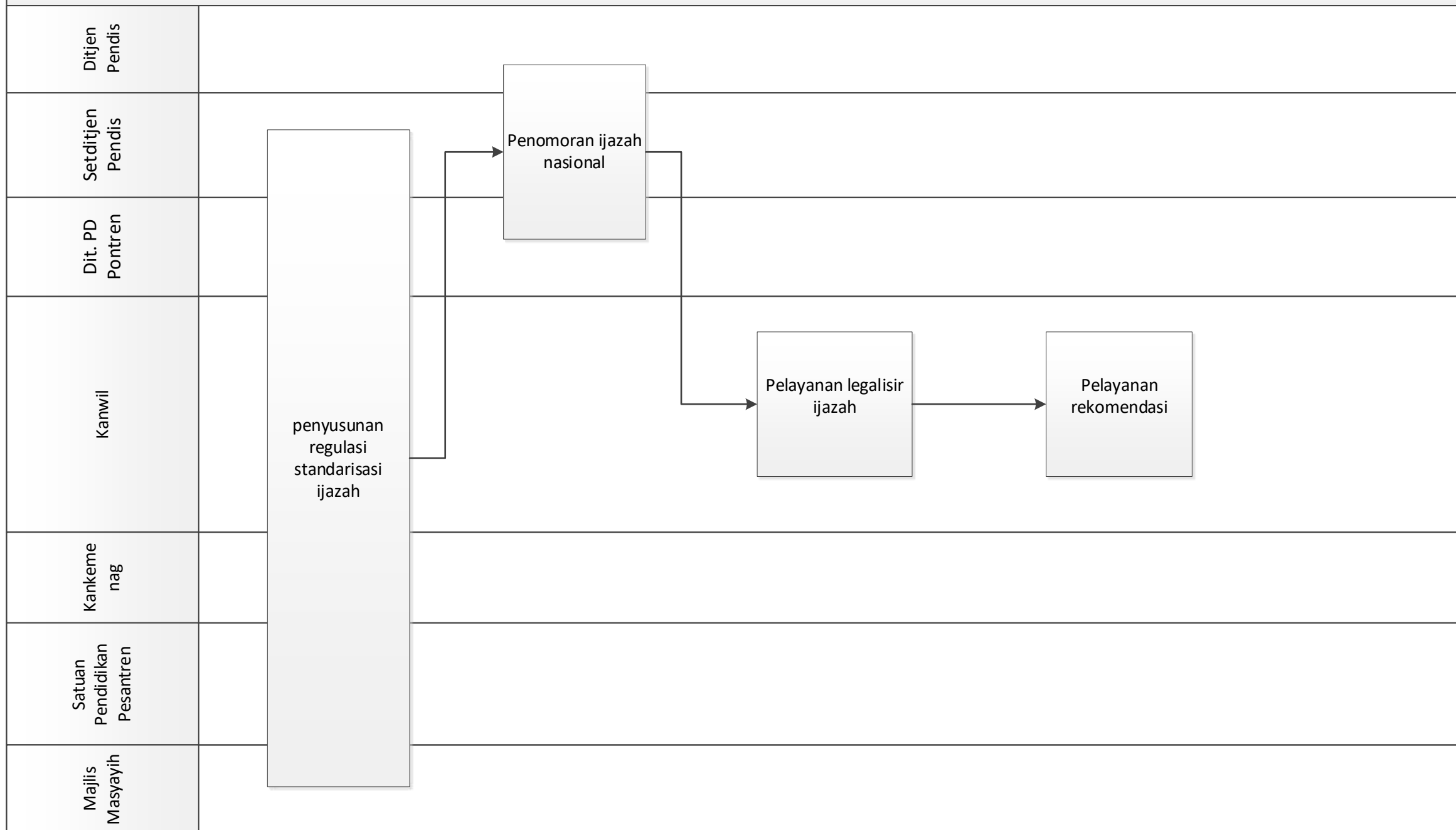

MORA 08.02 CFM 07. Peningkatan Sarana Dan Prasarana Pesantren

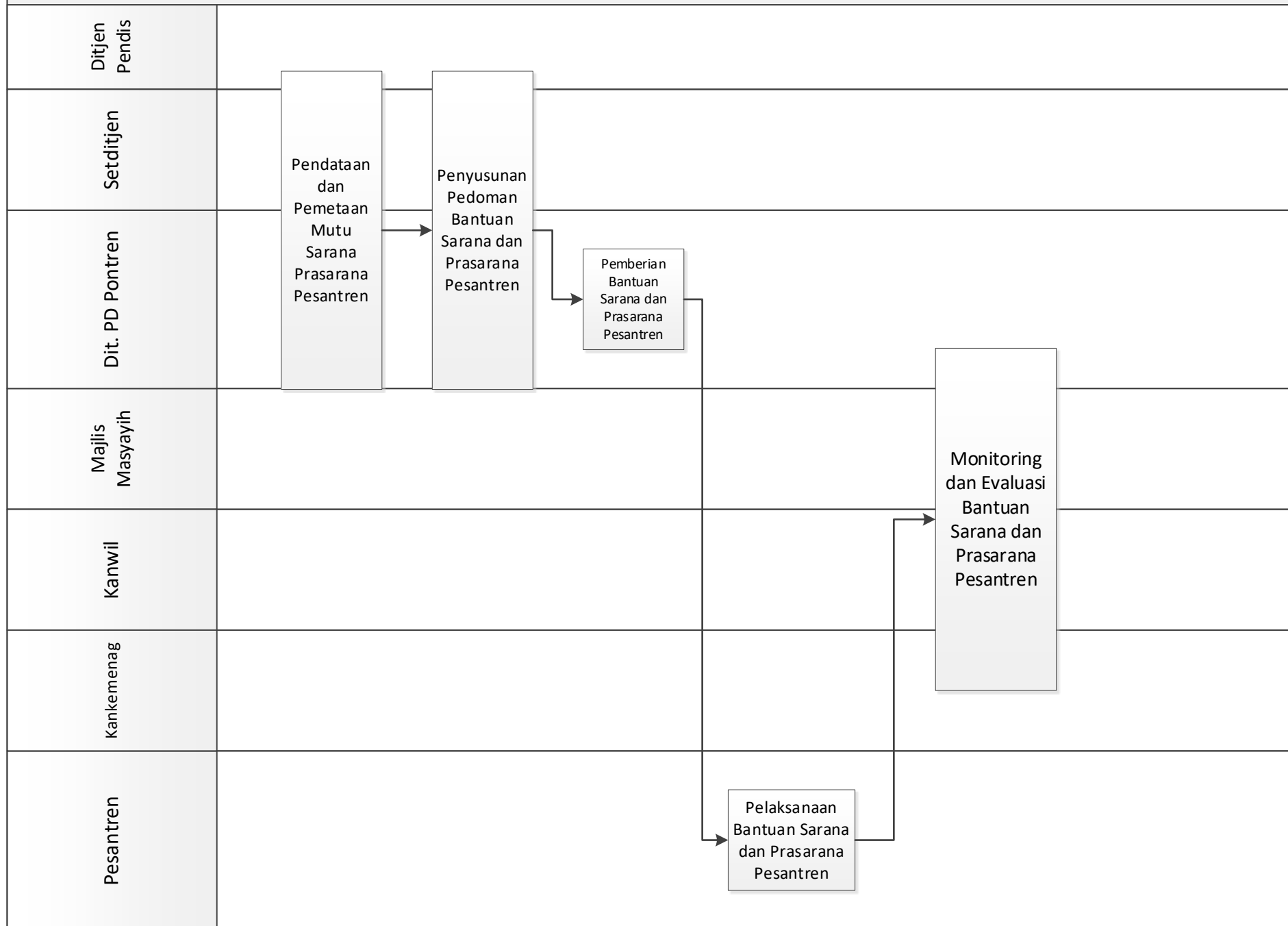

MORA 08.02 CFM 08. peningkatan kualifikasi dan kompetensi pendidik dan tenaga kependidikan pesantren

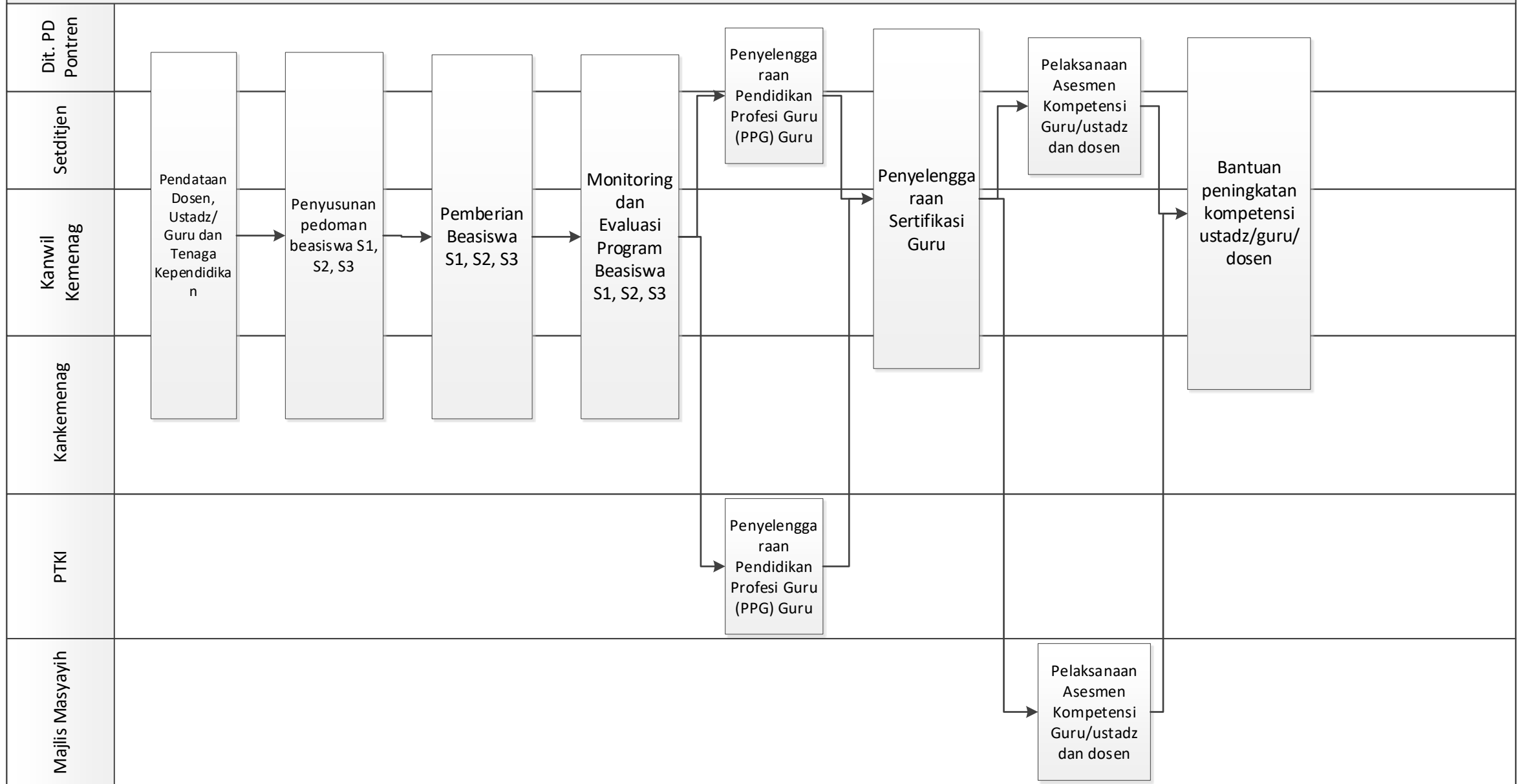

MORA 08.02 CFM 09. Peningkatan Mutu Kelembagaan Dan Akreditasi Satuan Pendidikan Pesantren

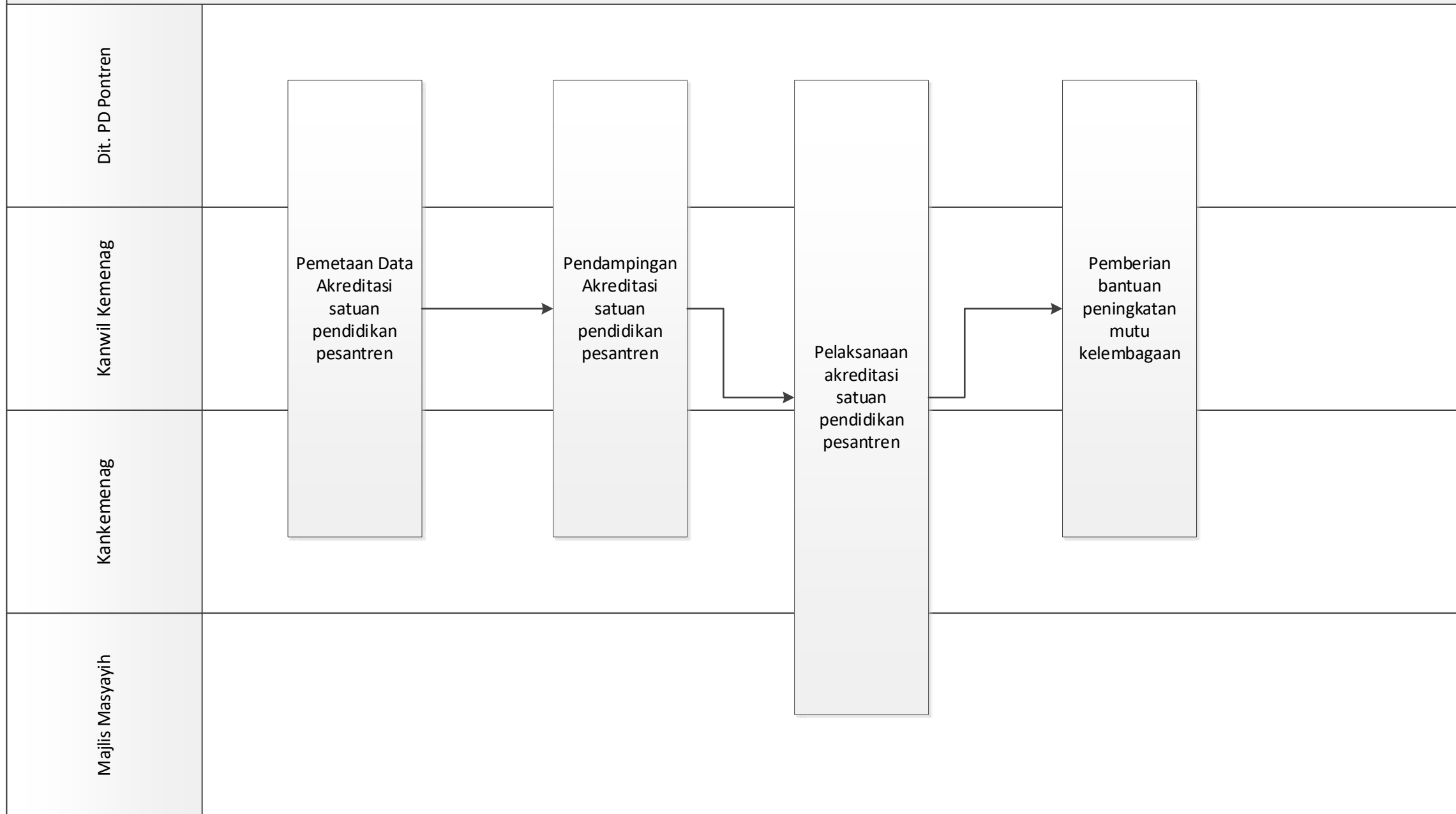

MORA 08.02 CFM 10. Peningkatan Mutu Santri Pendidikan Pesantren

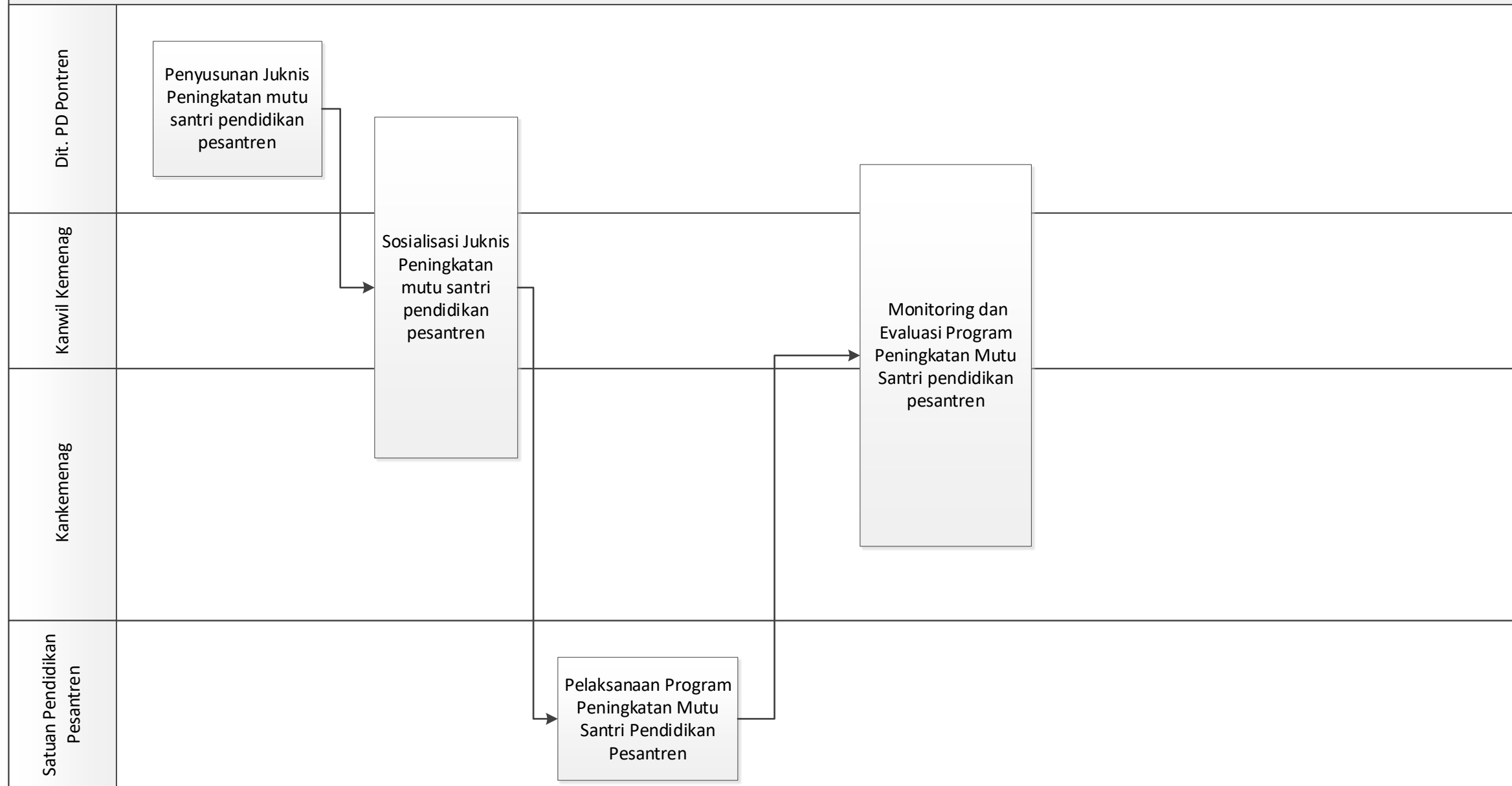

MORA 08.02 CFM 11. Peningkatan Mutu Lulusan Pendidikan Pesantren

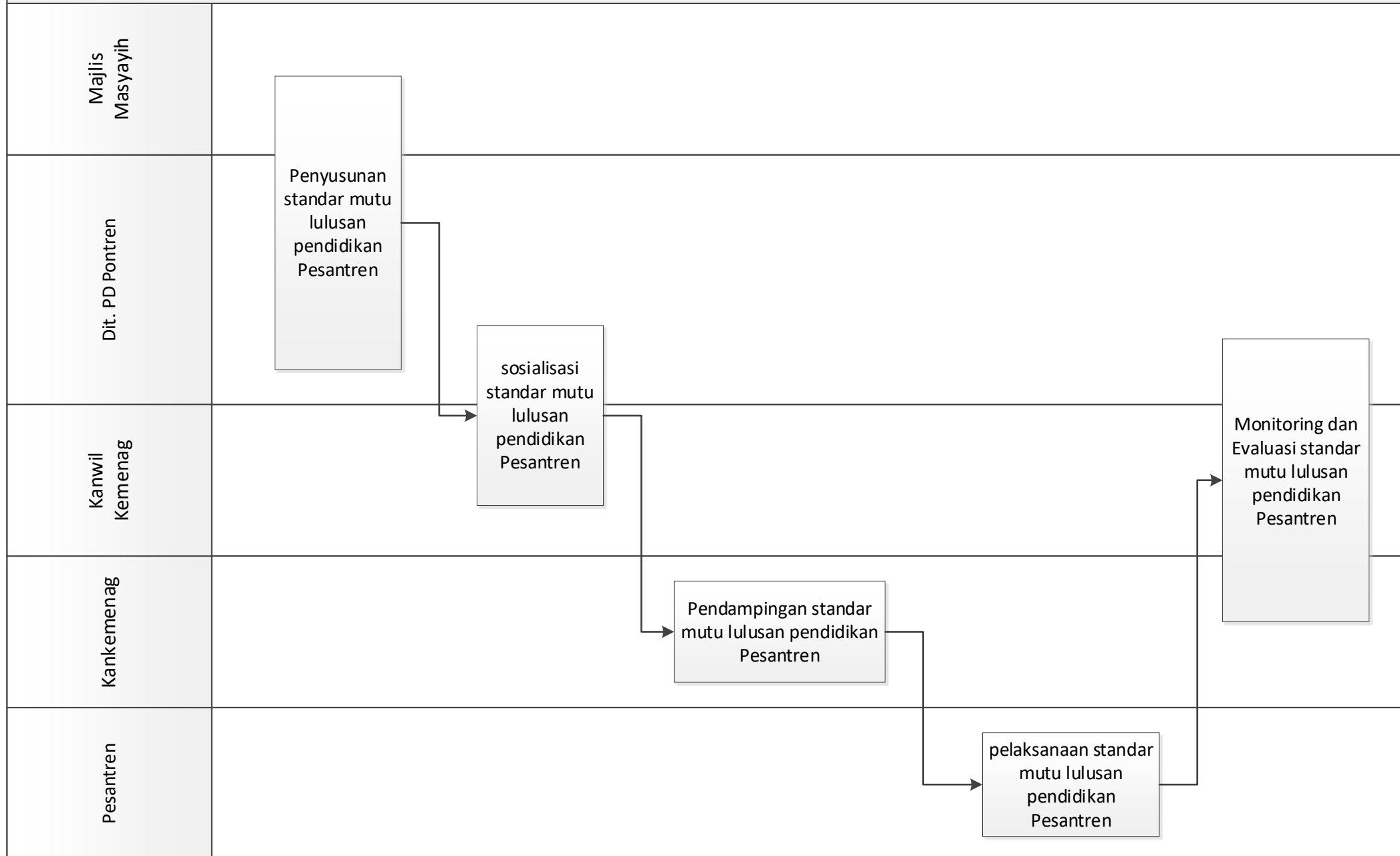

MORA 08.03 CFM 01. Peningkatan Fasilitas Mutu Dakwah

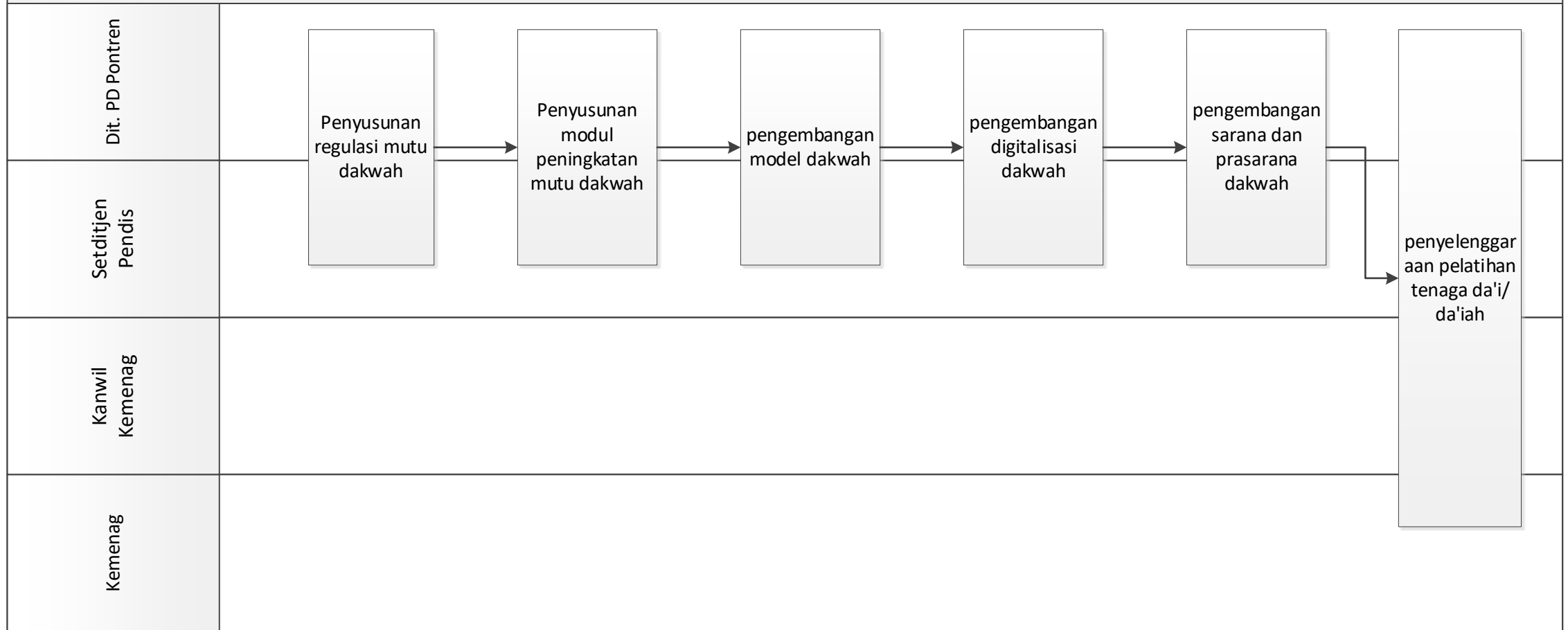

MORA 08.03 CFM 02. Pengembangan Kerjasama Mutu Dakwah

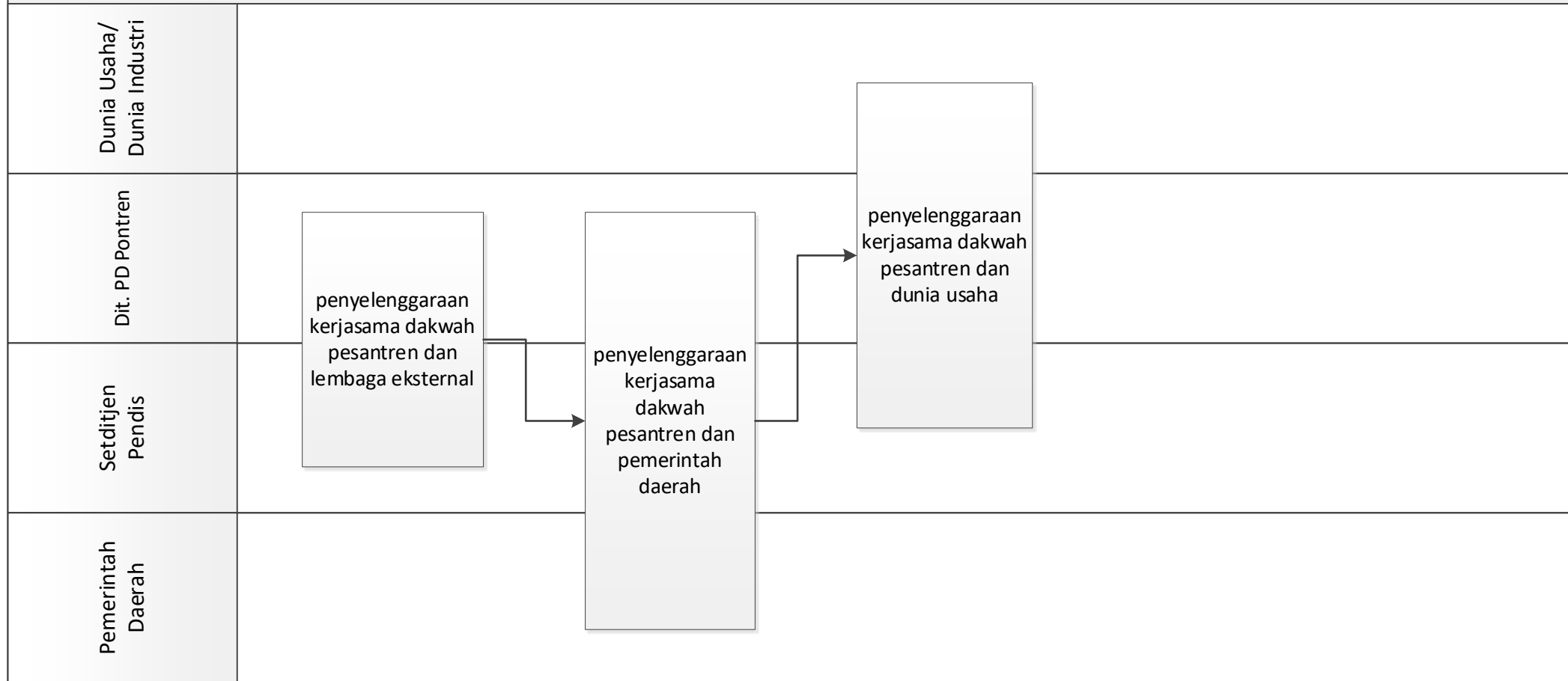

MORA 08.03 CFM 03. Pemetaan lokus dakwah pesantren

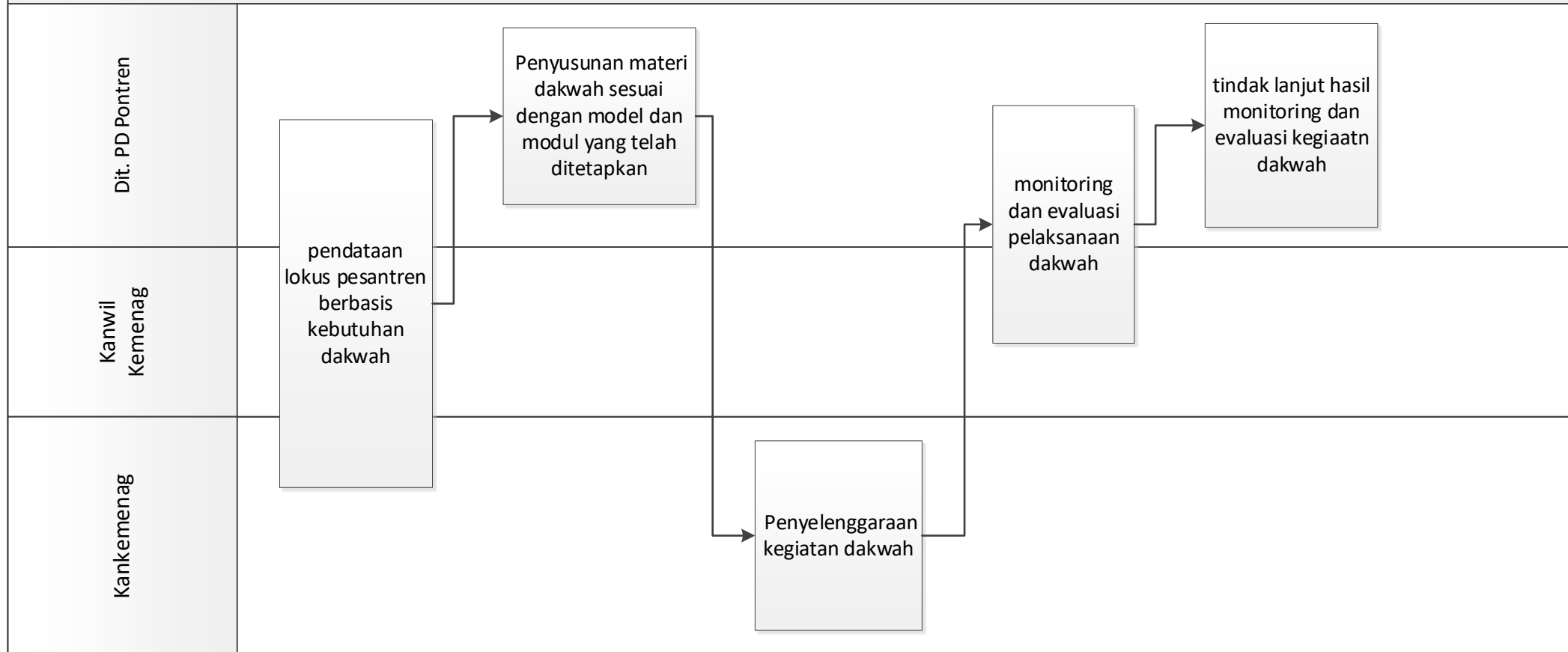

MORA 08.04 CFM 01. Pemetaan Kemandirian Pesantren

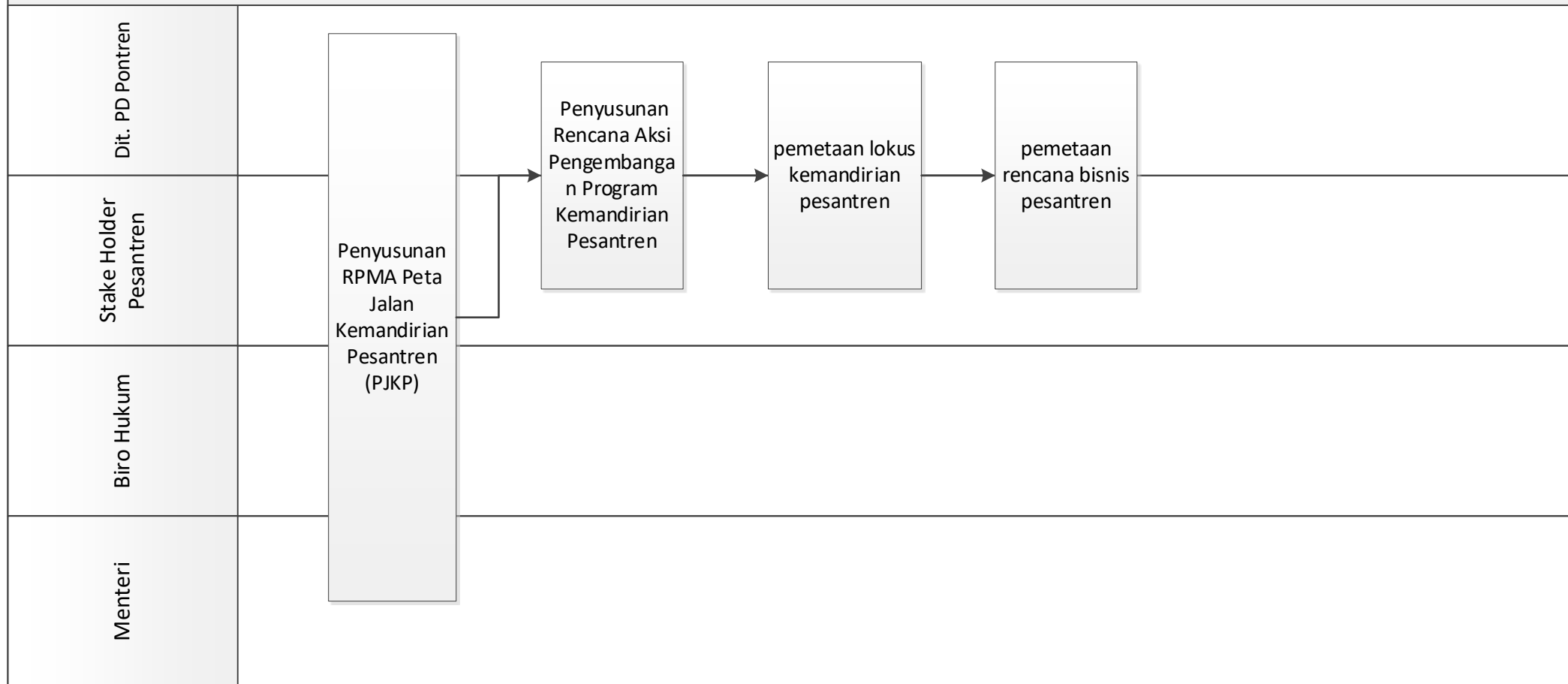

MORA 08.04 CFM 02. pengembangan bisnis dan usaha pesantren

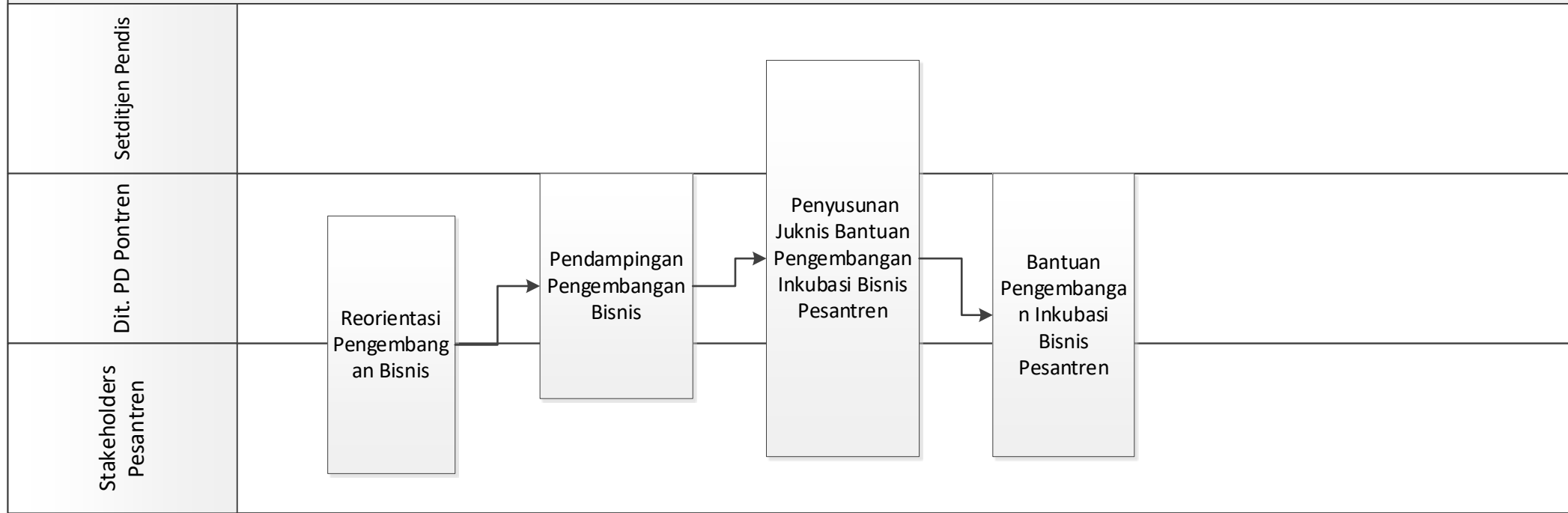

MORA 08.04 CFM 03. peningkatan koordinasi kemandirian pesantren antara K/L/Swasta

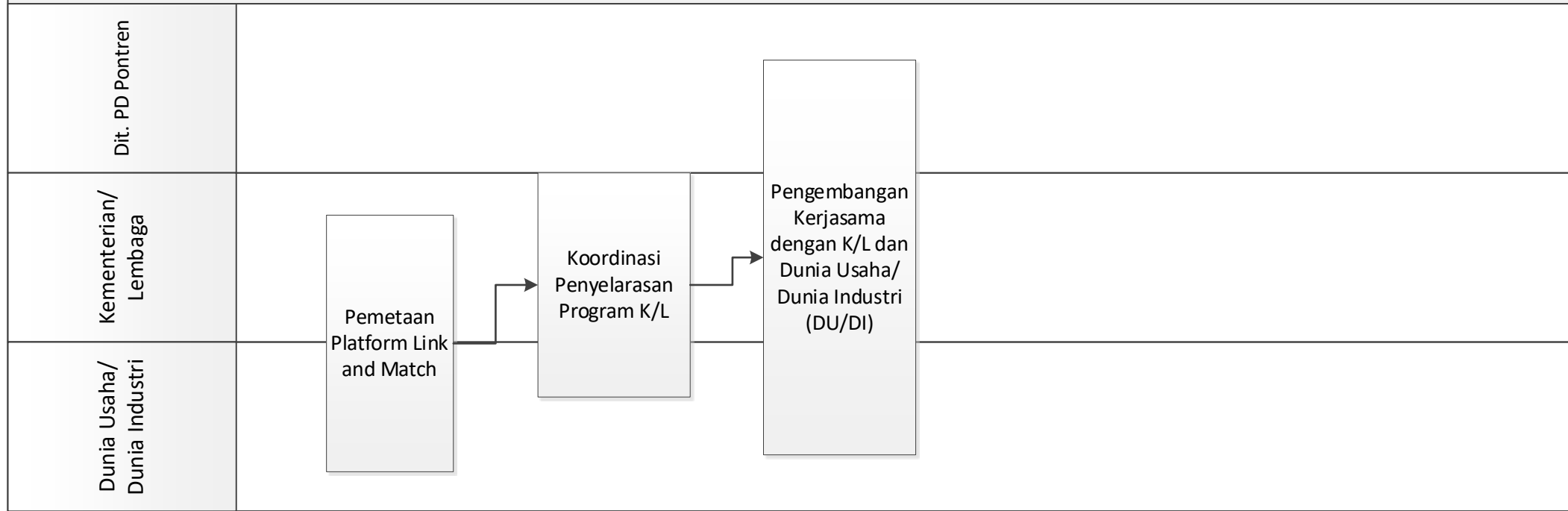

MORA 08.04 CFM 04. Peningkatan kapasitas santri dalam aspek ketrampilan kerja dan kewirausahaan

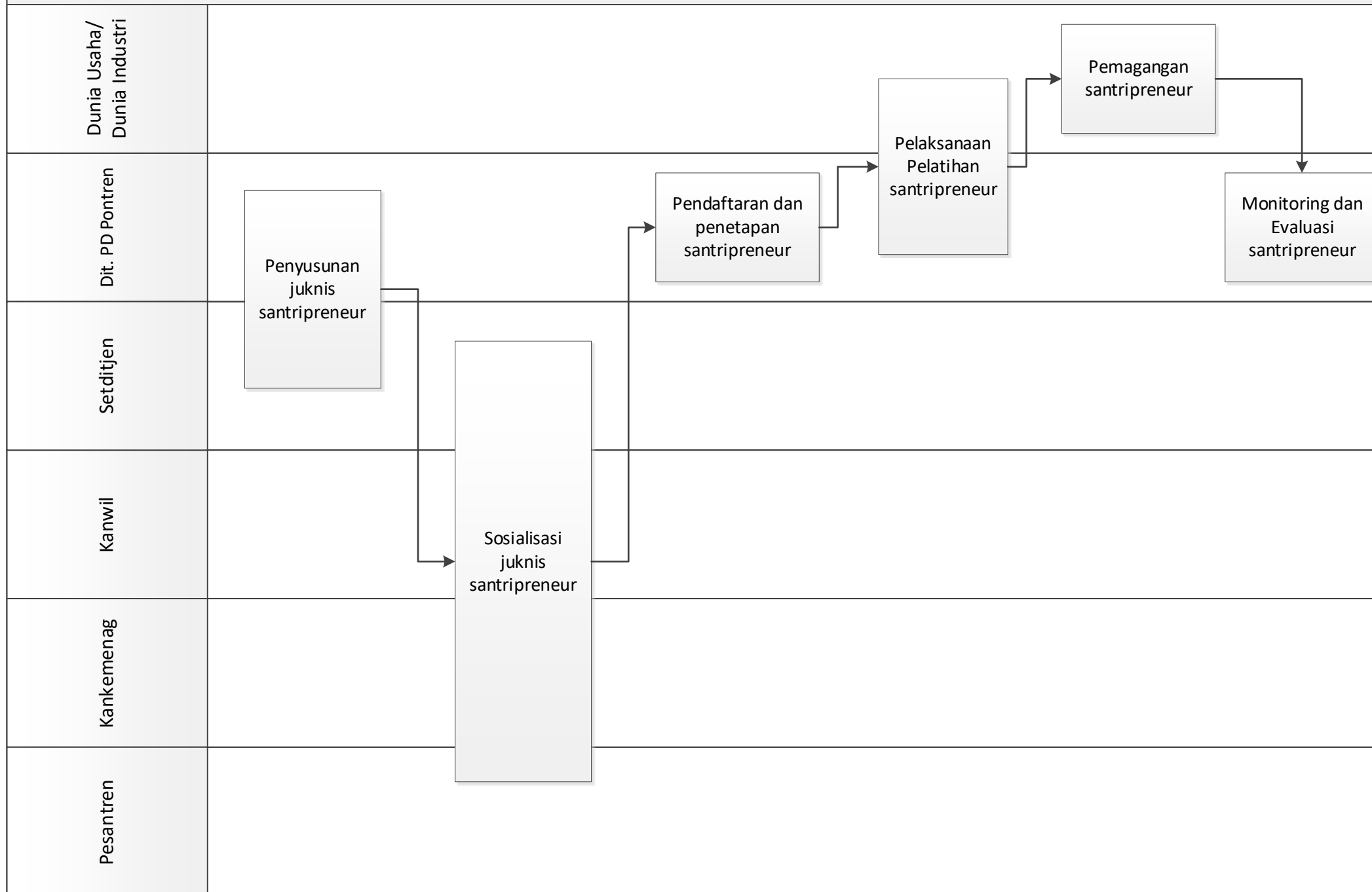

MORA 08.04 CFM 05. pengembangan bisnis dan usaha pesantren

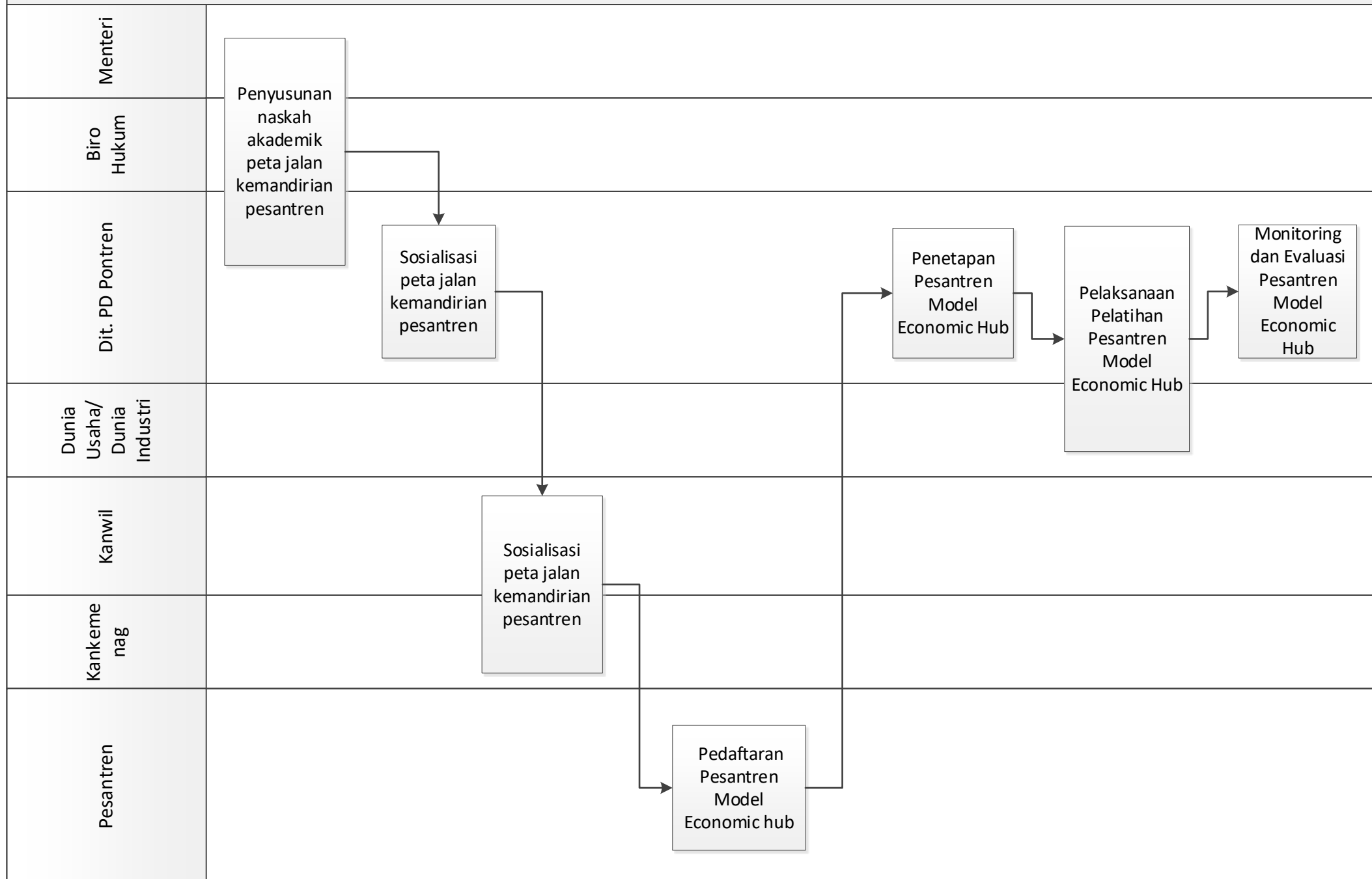

MORA 08.05 CFM. 01 Pemetaan sumber pendanaan pesantren

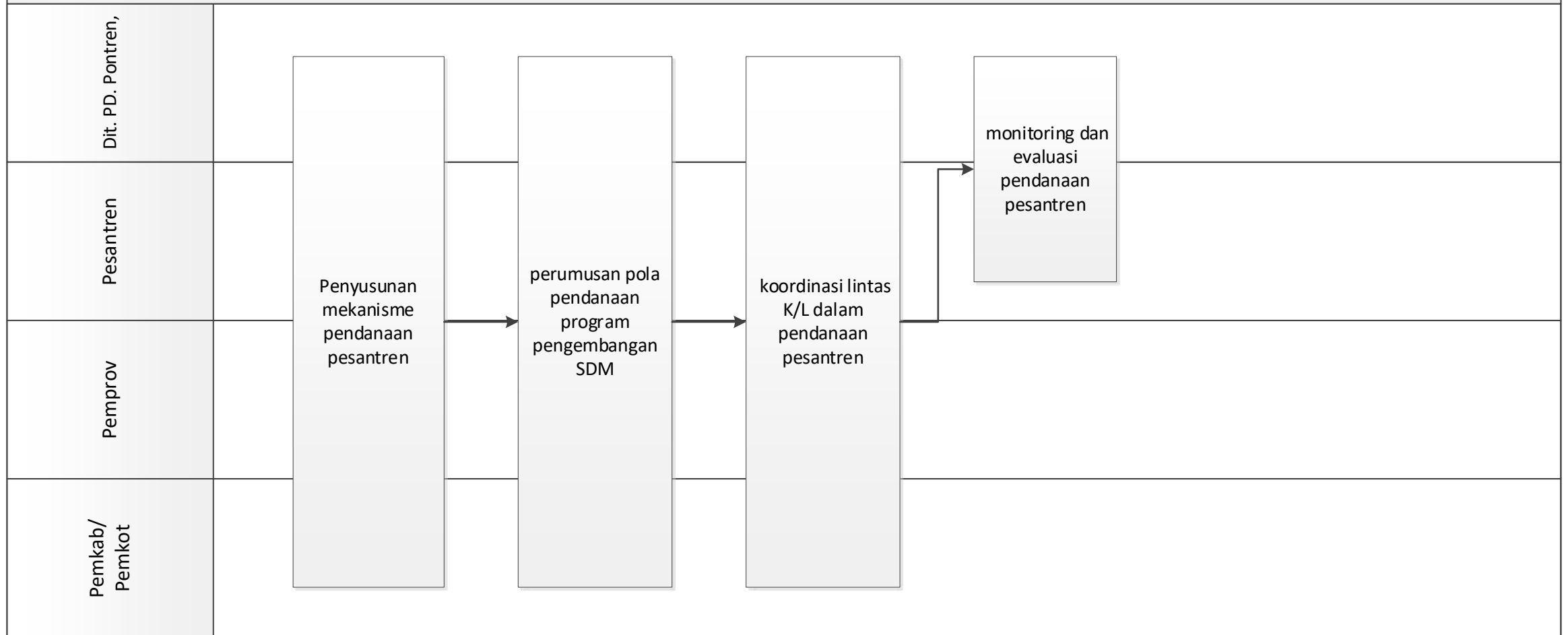

MORA 08.06 CFM 01. Pemetaan data dan informasi pesantren

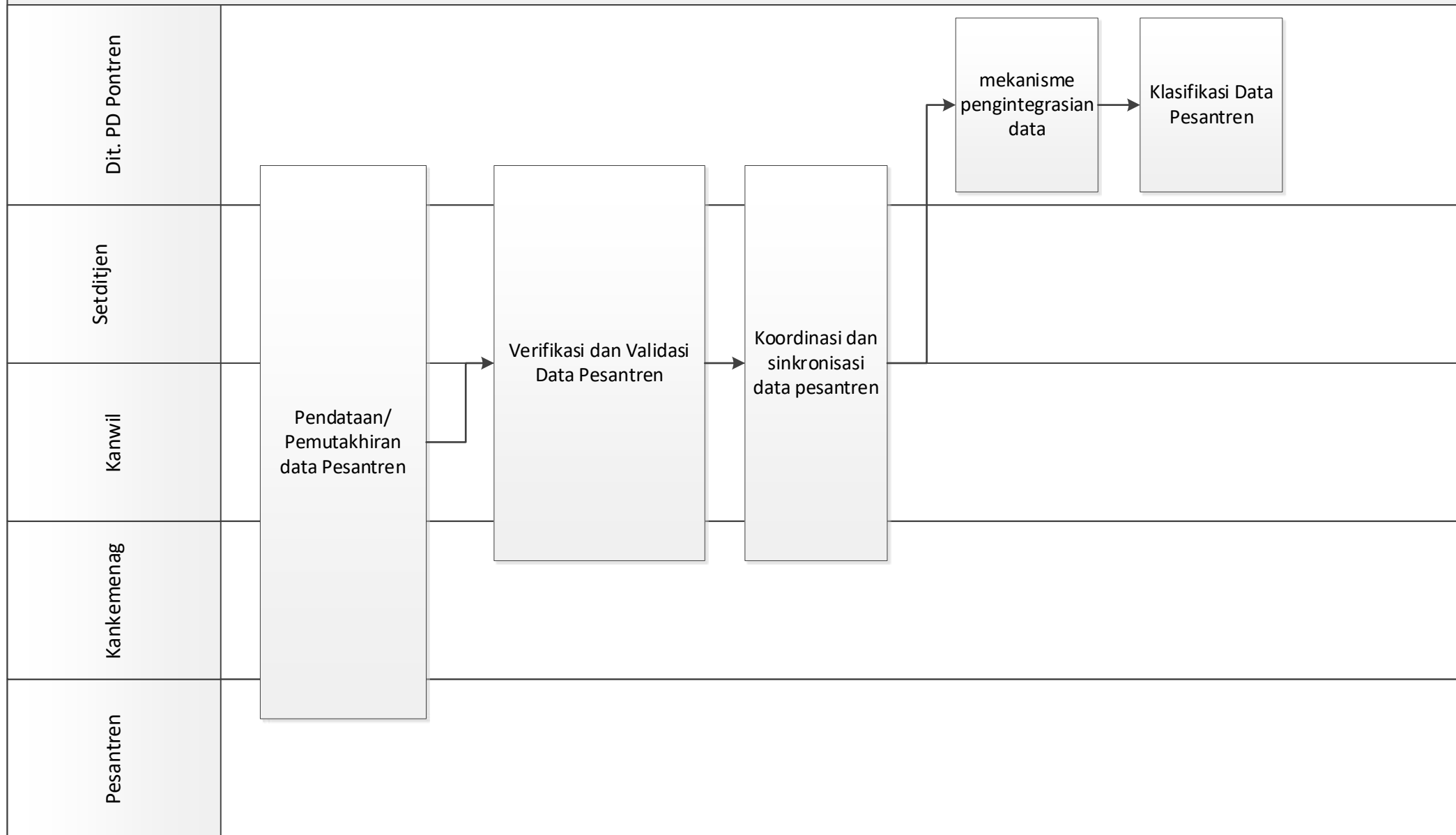

MORA.09.01 CFM 01. Penyusunan Kebijakan Layanan Pembinaan Haji

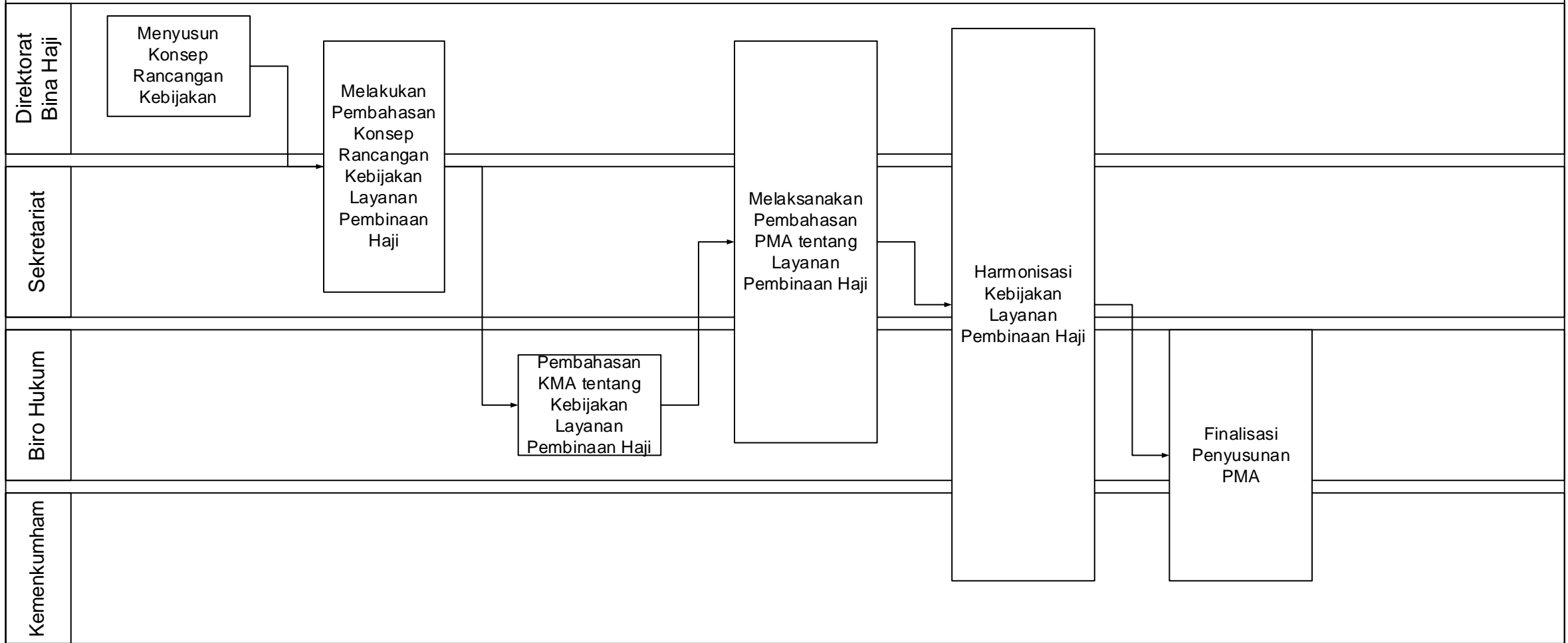

MORA.09.01 CFM 02. Penyusunan Buku Pedoman Layanan Pembinaan Haji

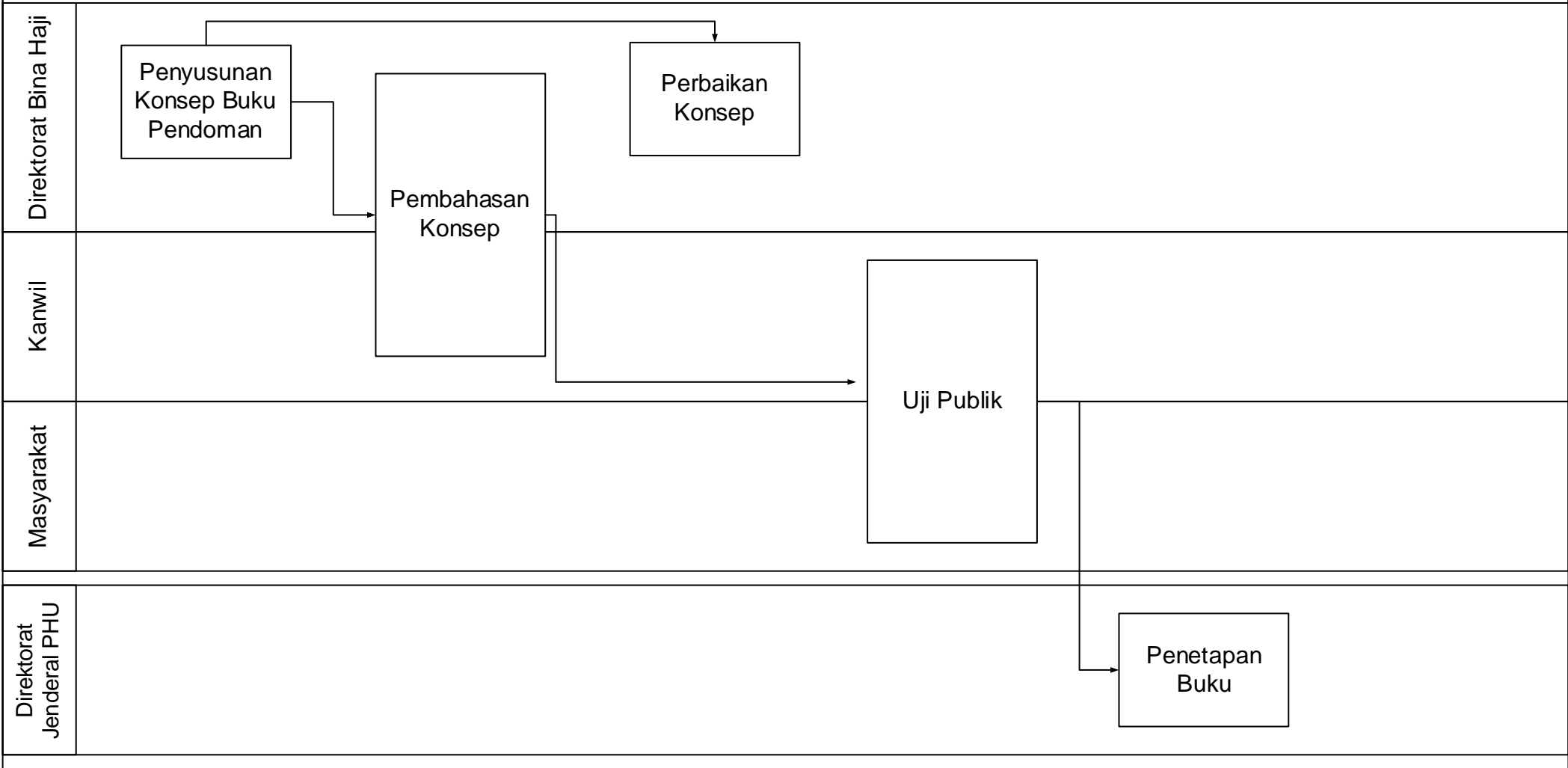

MORA.09.01 CFM 03. Penyelenggaraan Layanan Pembinaan Haji

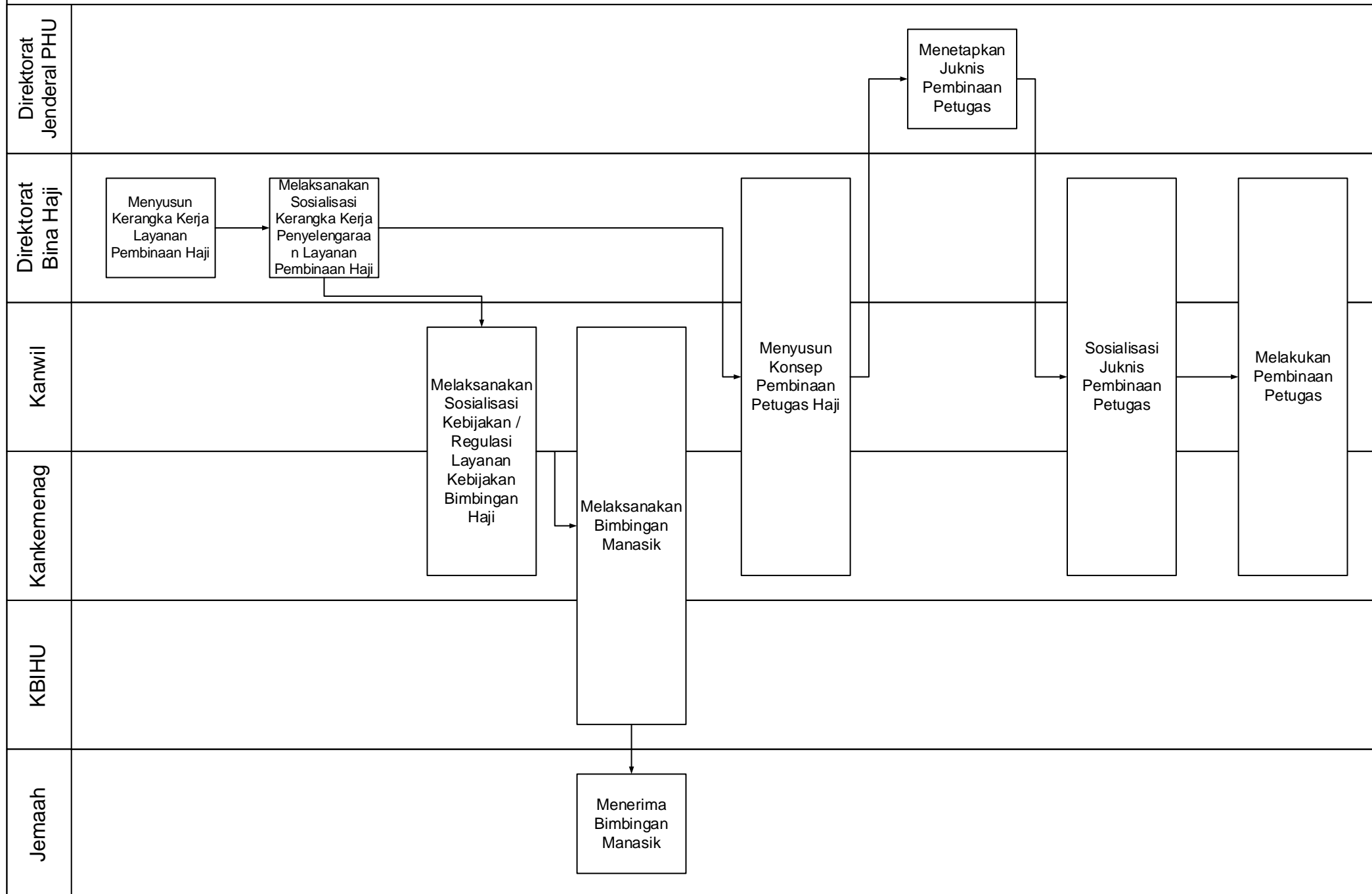

MORA.09.01 CFM 04. Penyelenggaraan Monitoring dan Evaluasi Pembinaan Haji

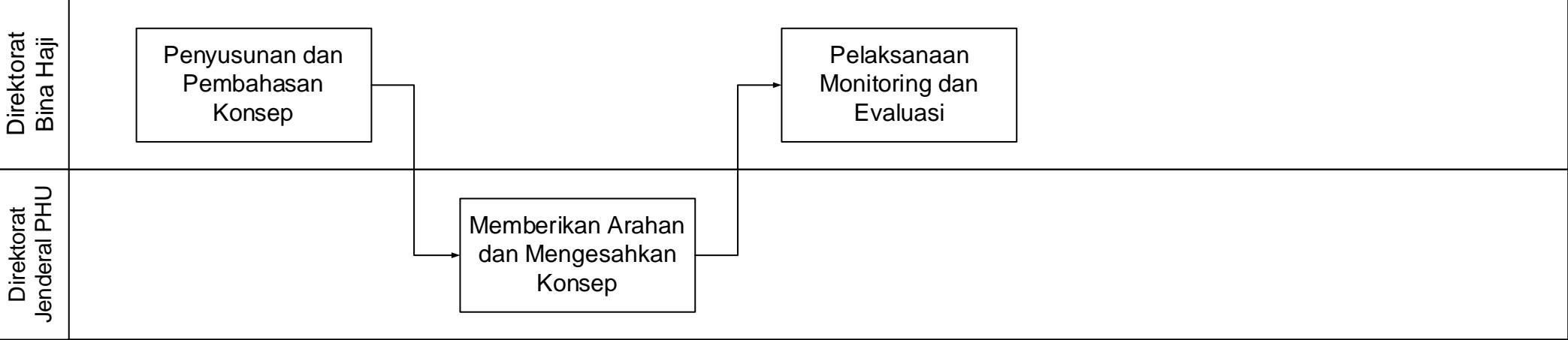

MORA.09.01 CFM 05. Peningkatan Kualitas SDM Layanan Pembinaan Haji

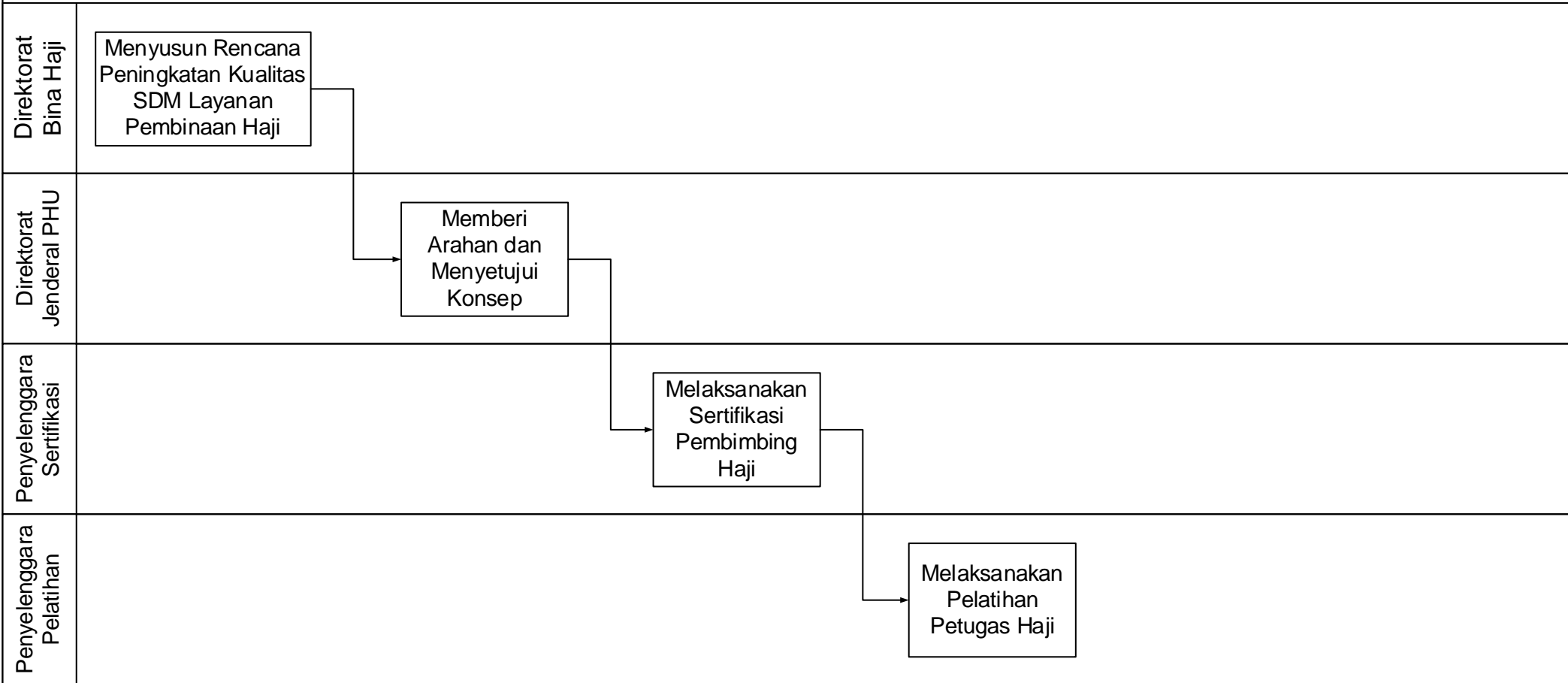

MORA.09.01 CFM 06. Pelaporan Layanan Pembinaan Haji

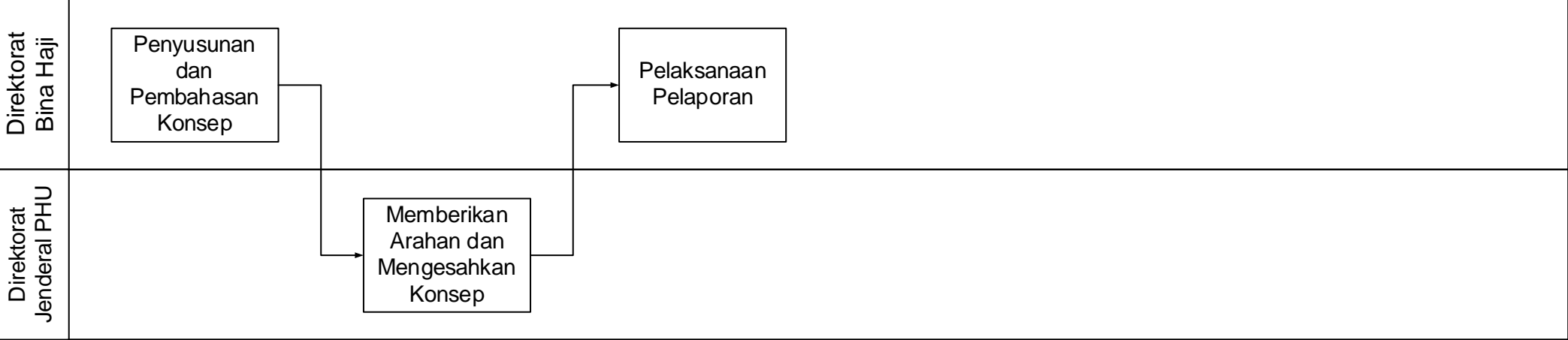

MORA.09.02 CFM 01. Penyusunan Kebijakan Layanan Pembinaan Penyelenggaraan Umrah dan Haji Khusus

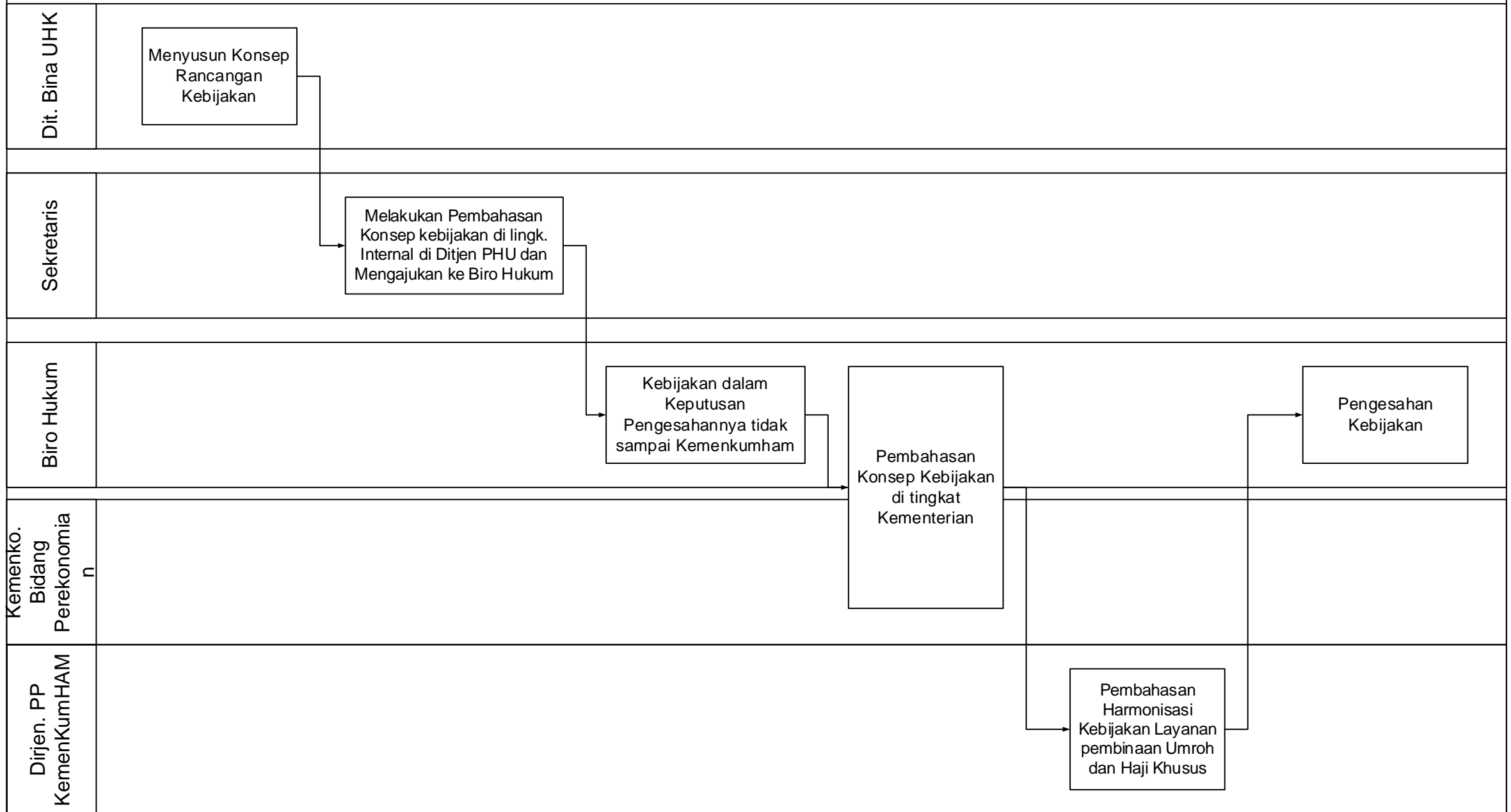

MORA.09.02 CFM 02. Penyusunan Layanan Sertifikasi PPIU dan PIHK

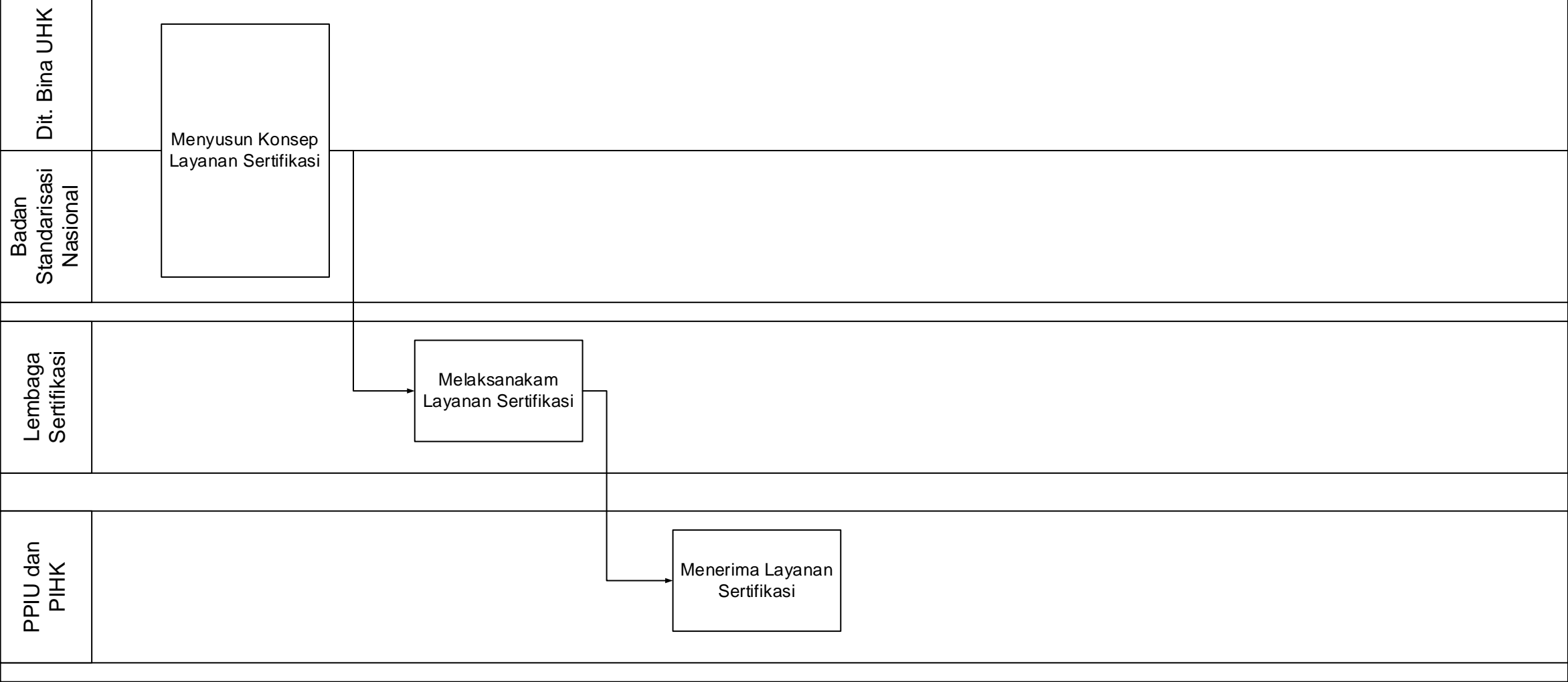

MORA.09.02 CFM 03. Penyelenggaraan Layanan Pembinaan Umrah dan Haji Khusus

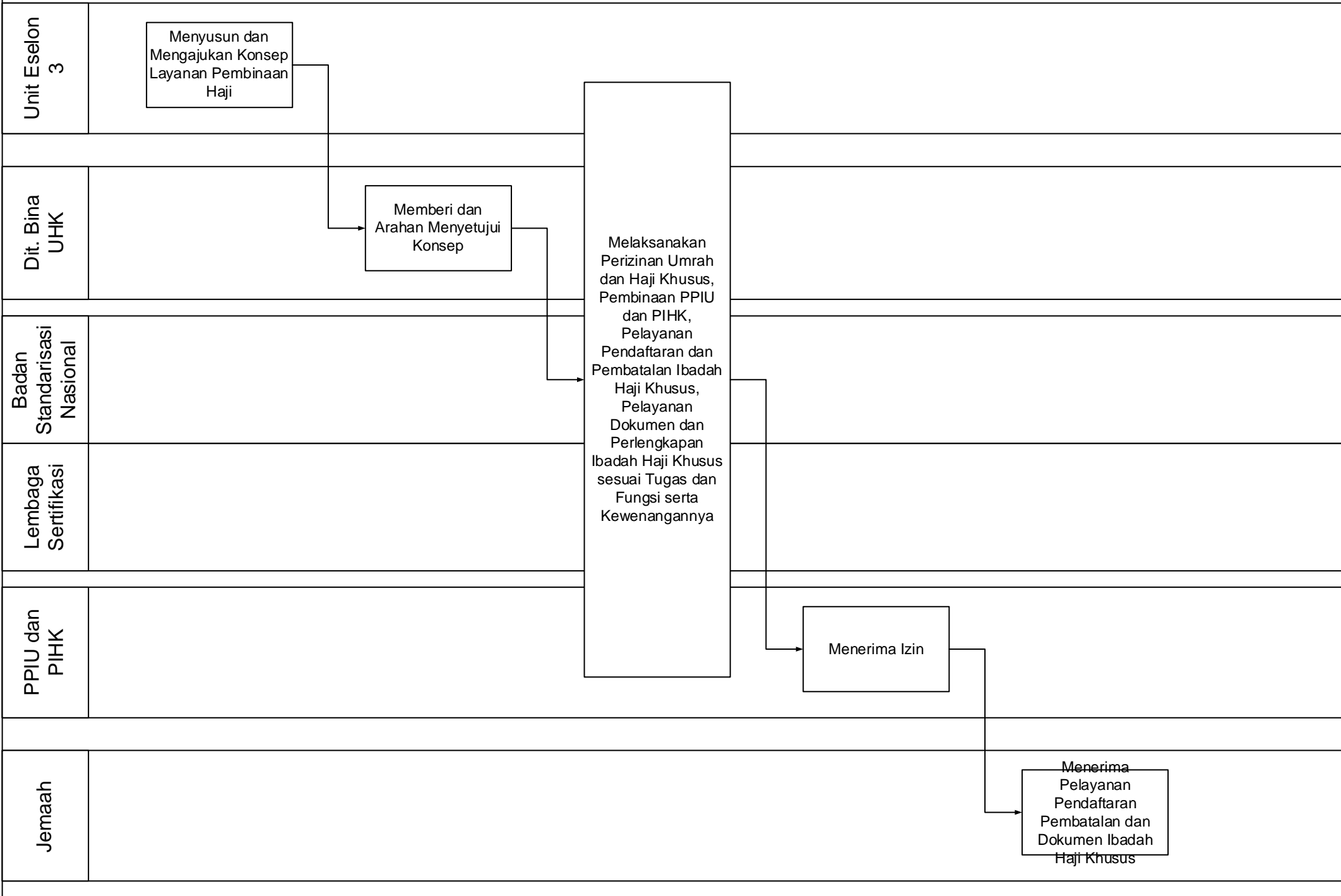

MORA.09.02 CFM 04. Penyelenggaraan Monitoring dan Evaluasi Pembinaan Penyelenggaraan Umrah dan Haji Khusus

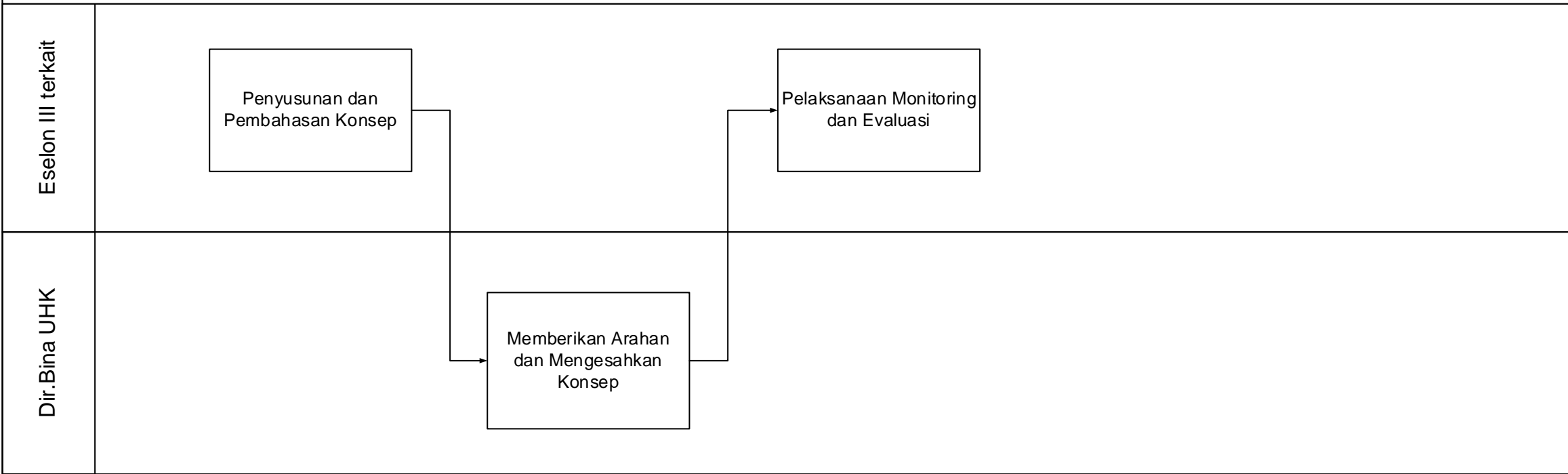

MORA.09.02 CFM 05. Pelaporan Layanan Pembinaan Penyelenggaraan Umrah dan Haji Khusus

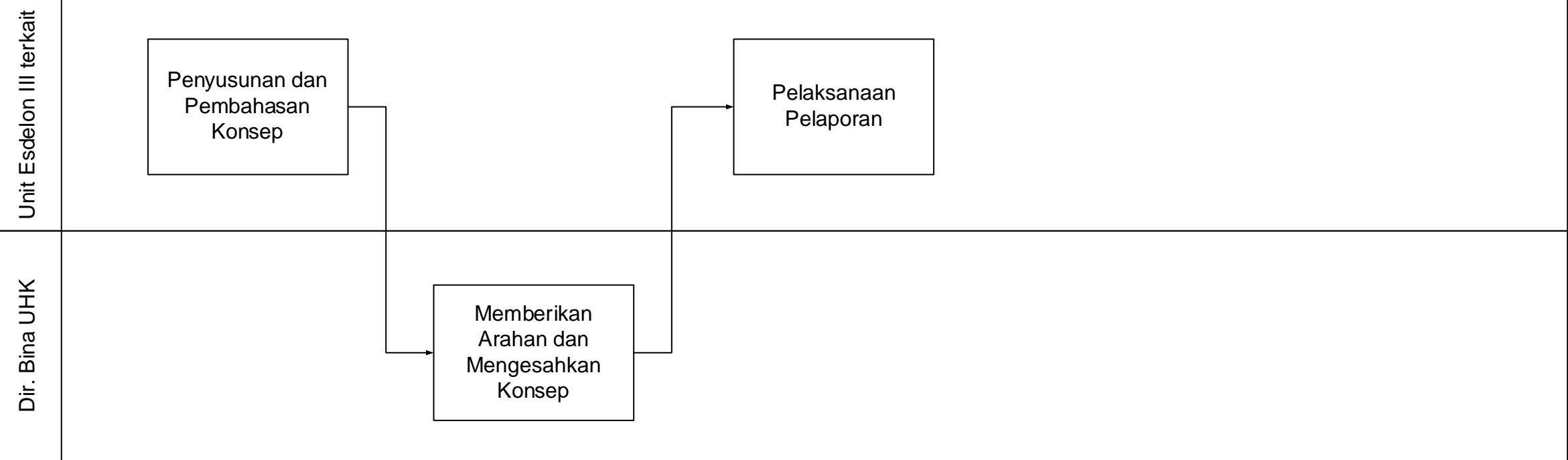

MORA.09.03 CFM 01. Penyusunan Kebijakan Pengawasan dan Evaluasi Penyelenggaraan Umrah dan Haji Khusus

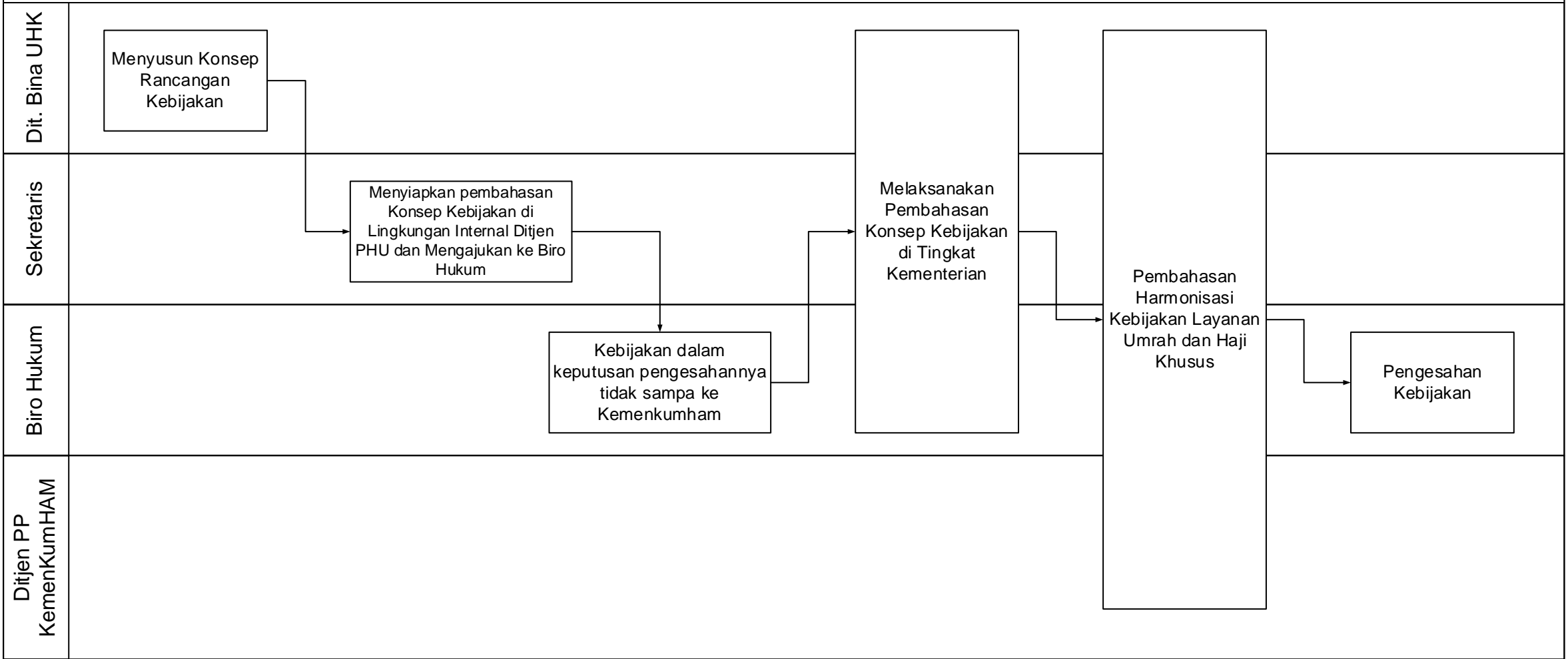

MORA.09.03 CFM 02.Pelaksanaan Pengawasan Penyelenggaraan Umrah dan Haji Khusus

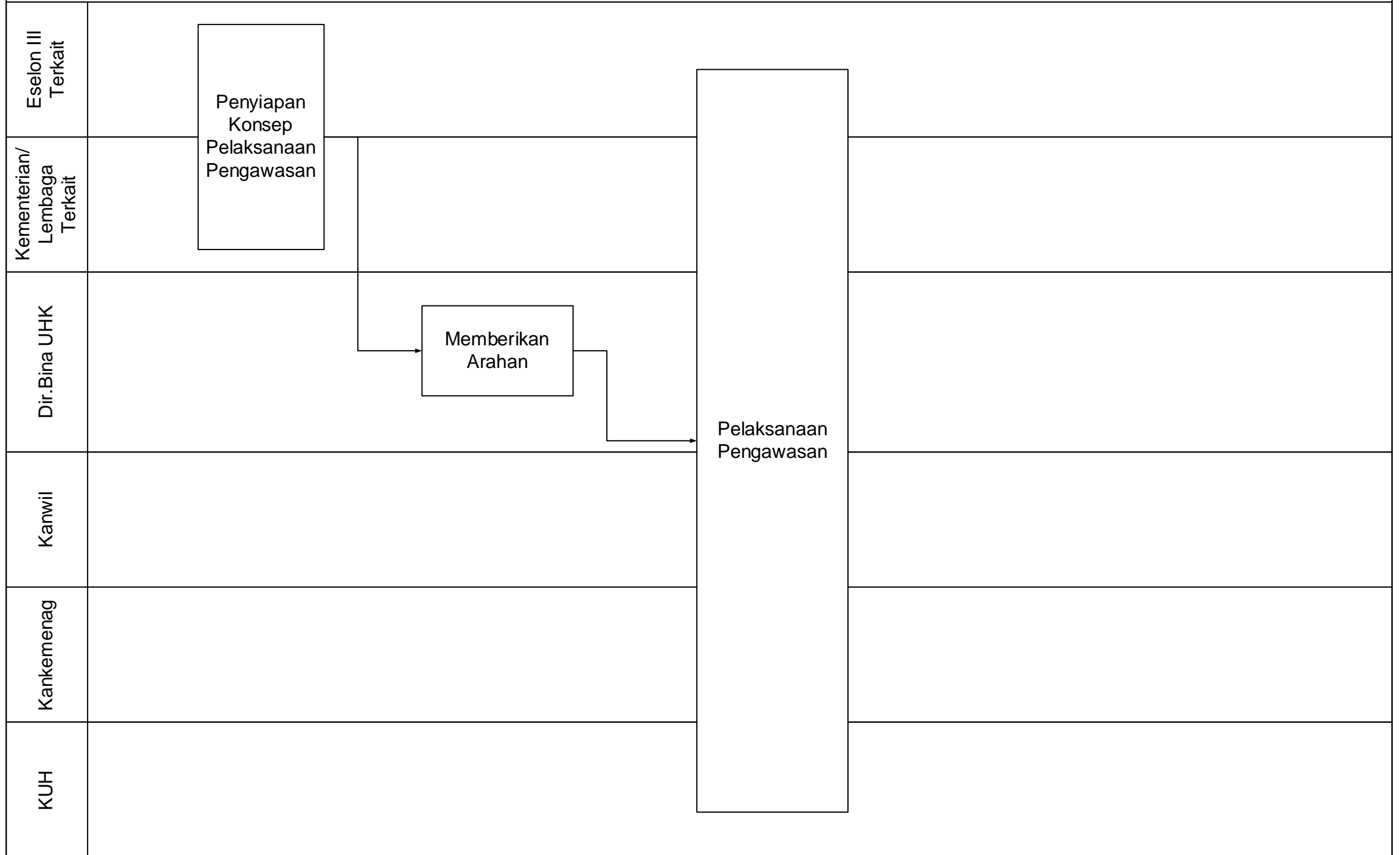

MORA.09.03 CFM 03. Pelaksanaan Evaluasi Penyelenggaraan Umrah dan Haji Khusus

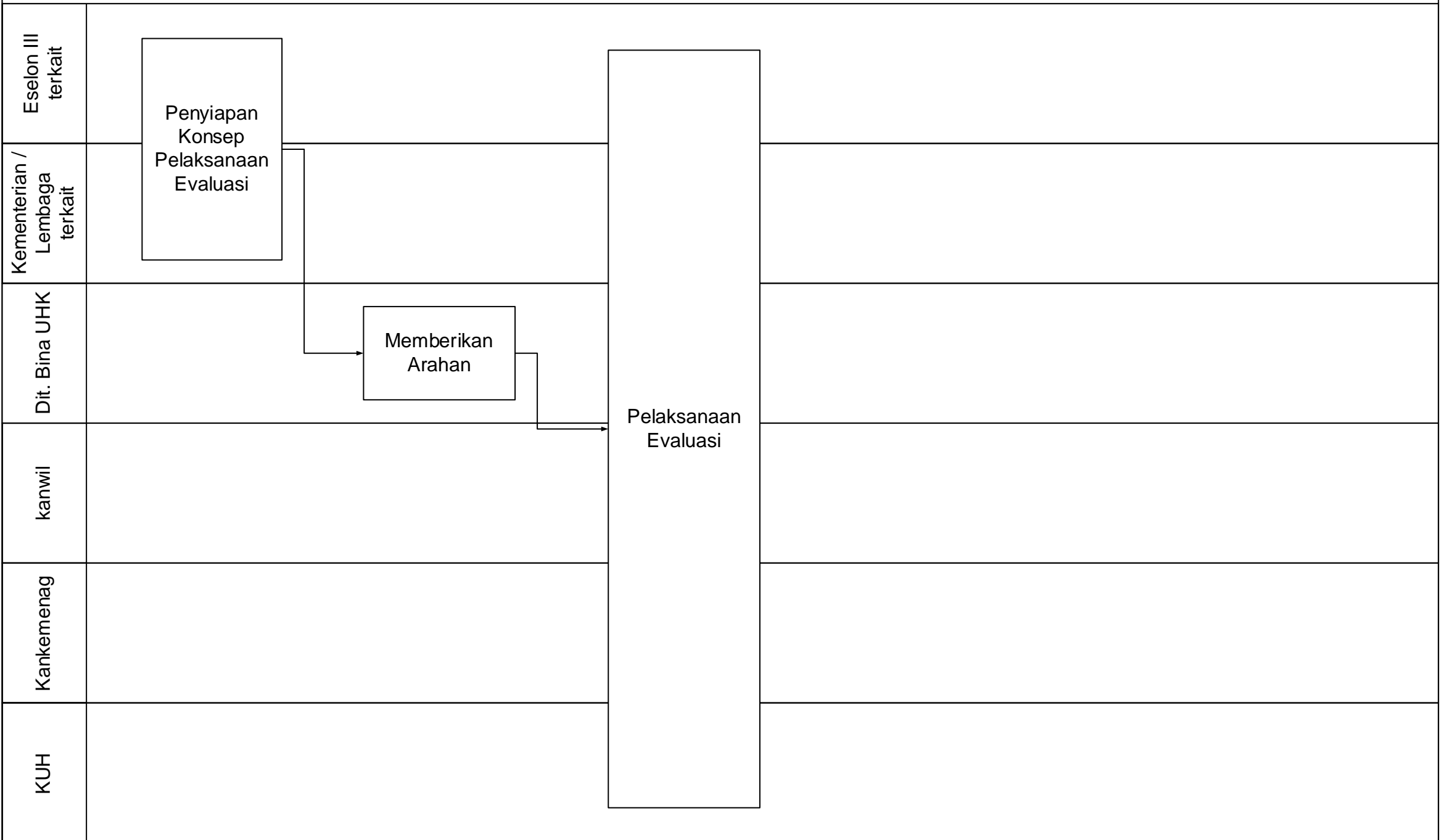

MORA.09.03 CFM 04. Pelaporan Pengawasan dan Evaluasi Penyelenggaraan Umrah dan Haji Khusus

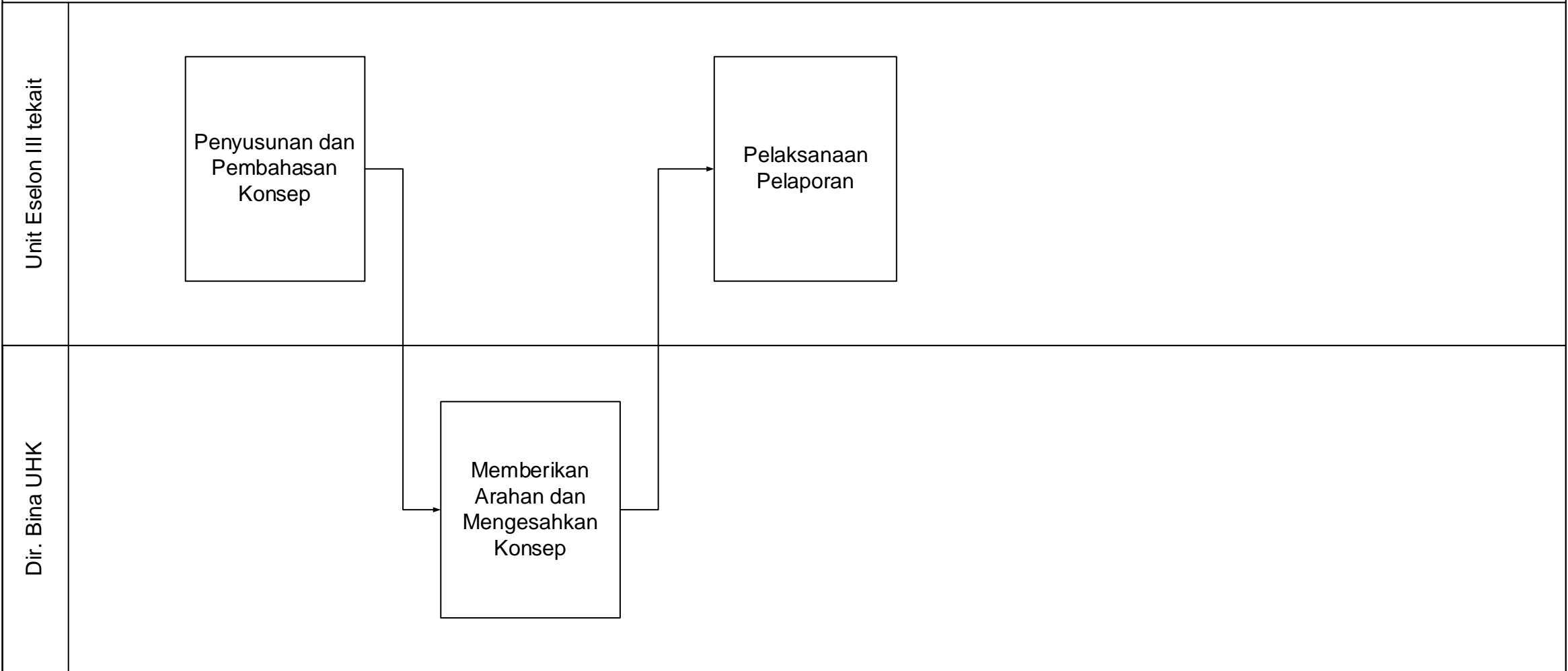

MORA.09.03 CFM 05. Tindak Lanjut Rekomendasi Hasil Laporan Pengawasan dan Evaluasi Penyelenggaraan Umrah dan Haji Khusus

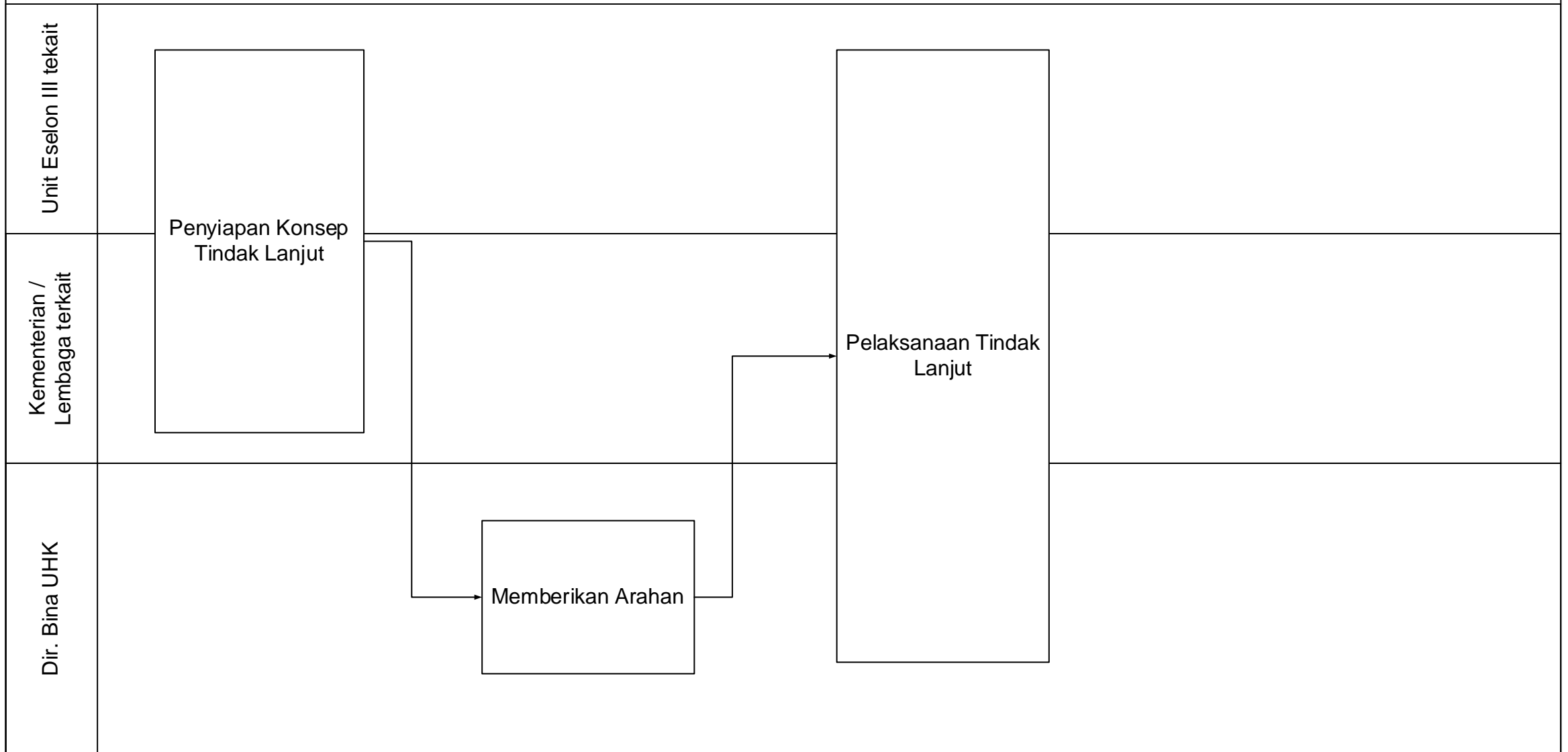

MORA.09.04 CFM 01. Penyusunan Kebijakan Layanan Haji di Dalam Negeri

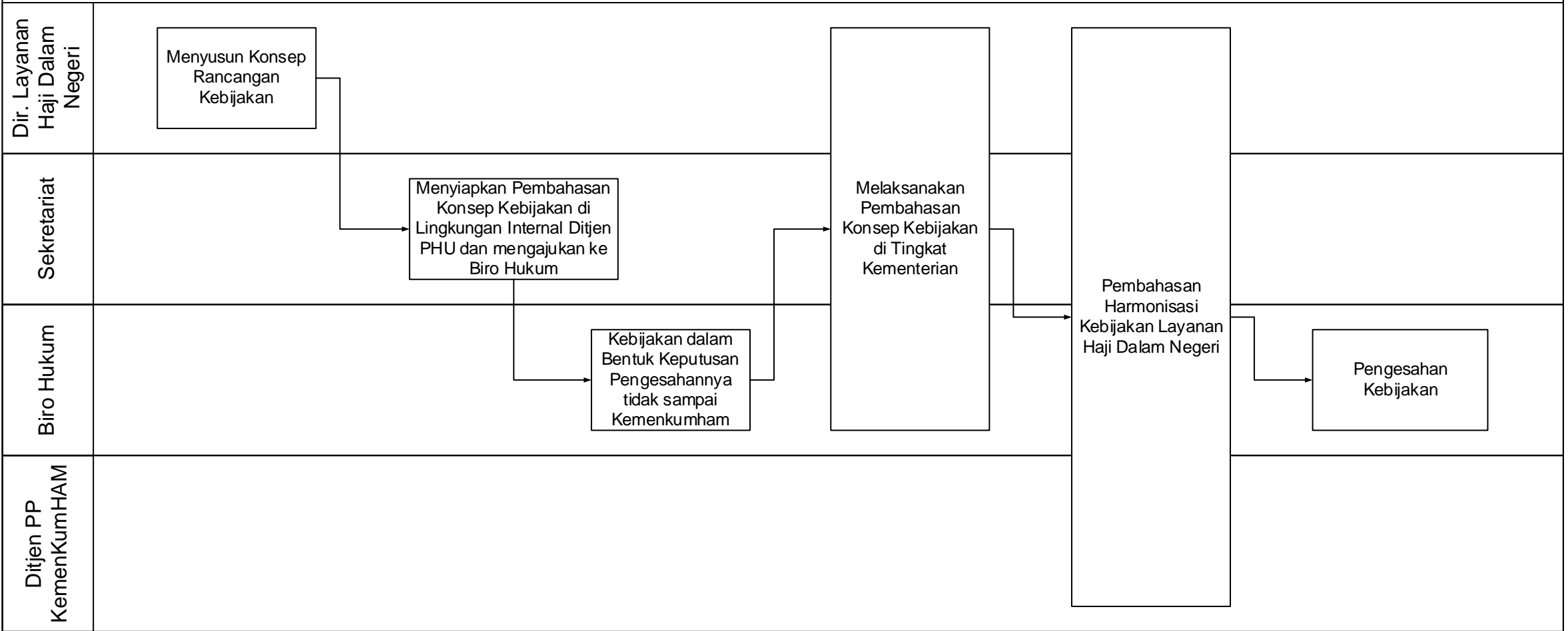

MORA.09.04 CFM 02. Penyelenggaraan Layanan Haji di Dalam Negeri

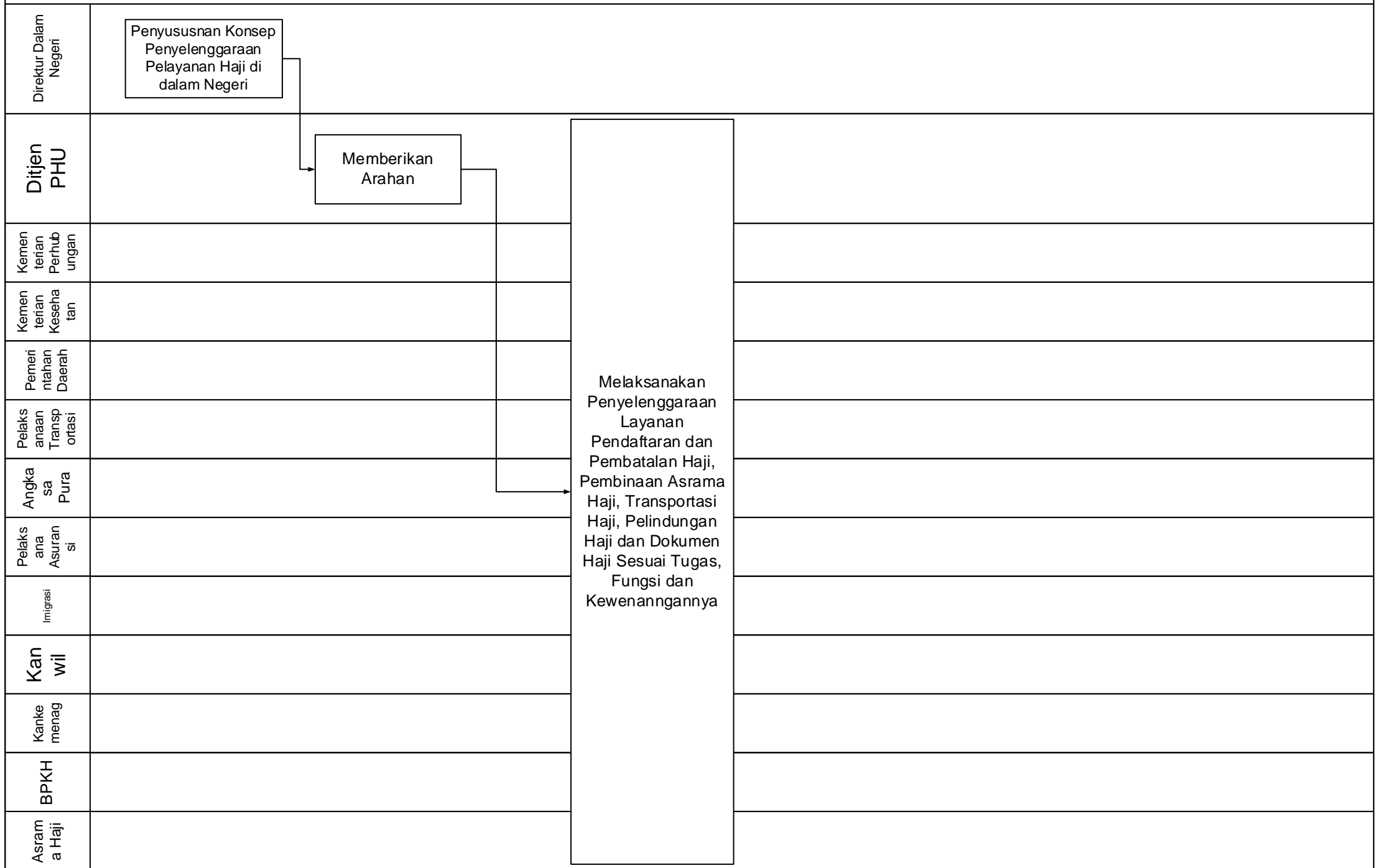

MORA.09.04 CFM 03. Monitoring dan Evaluasi Layanan Haji di Dalam Negeri

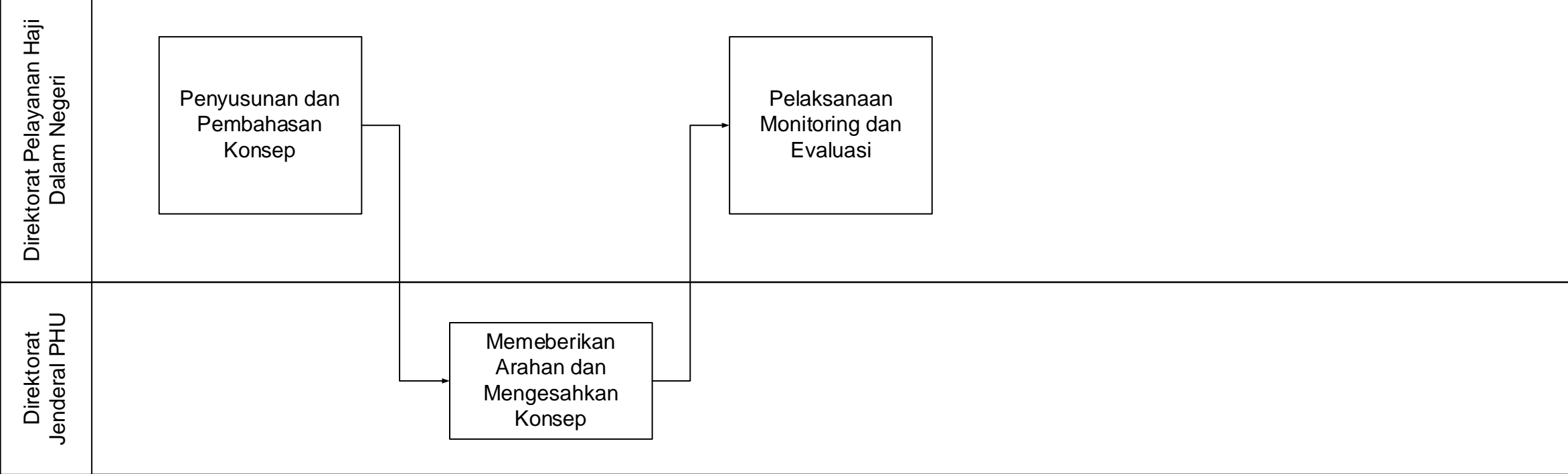

MORA.09.04 CFM 04. Penyusunan Laporan Layanan Haji di Dalam Negeri

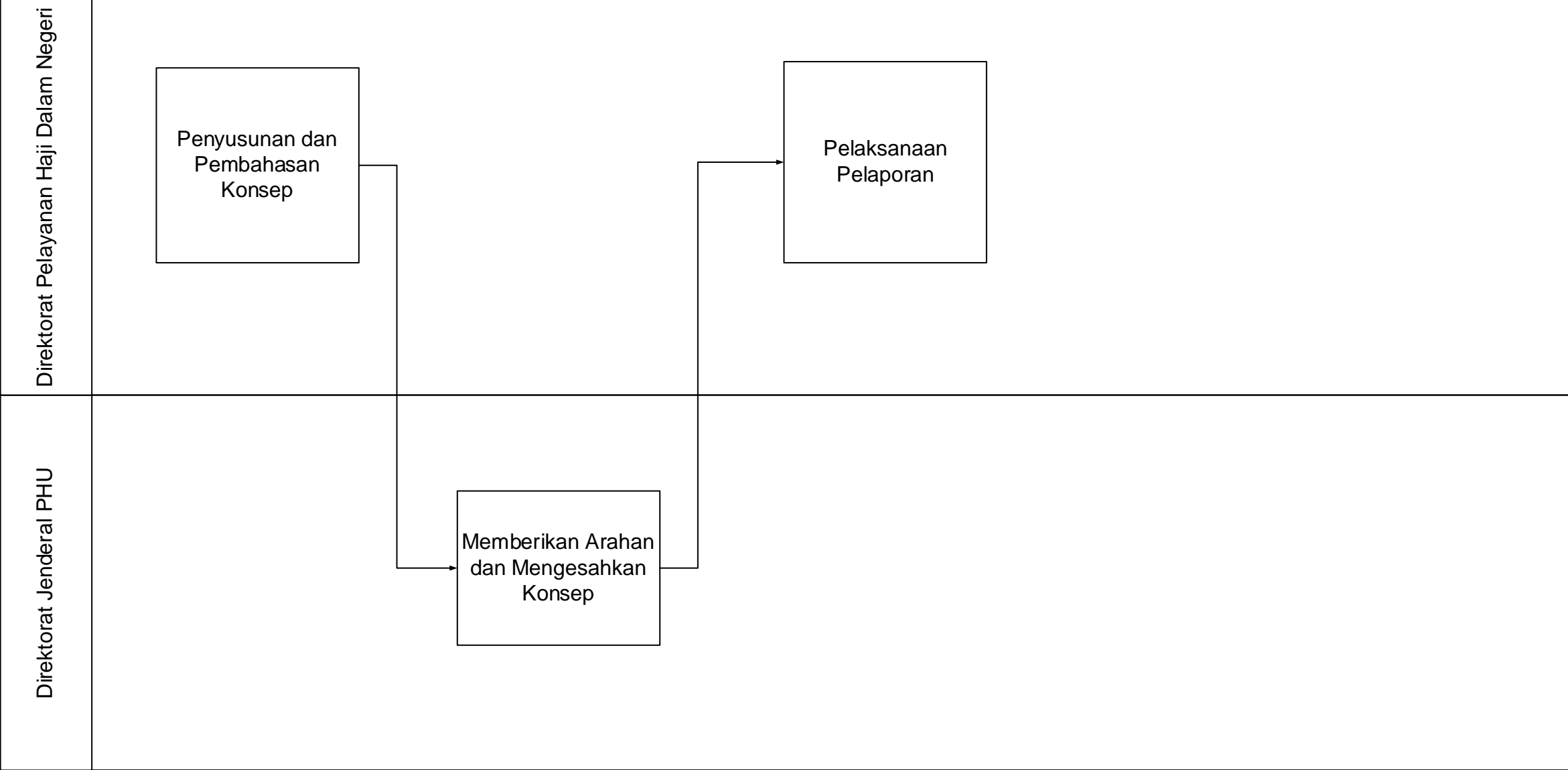

MORA.09.05 CFM 01. Penyusunan Kebijakan Layanan Jemaah Haji di Arab Saudi

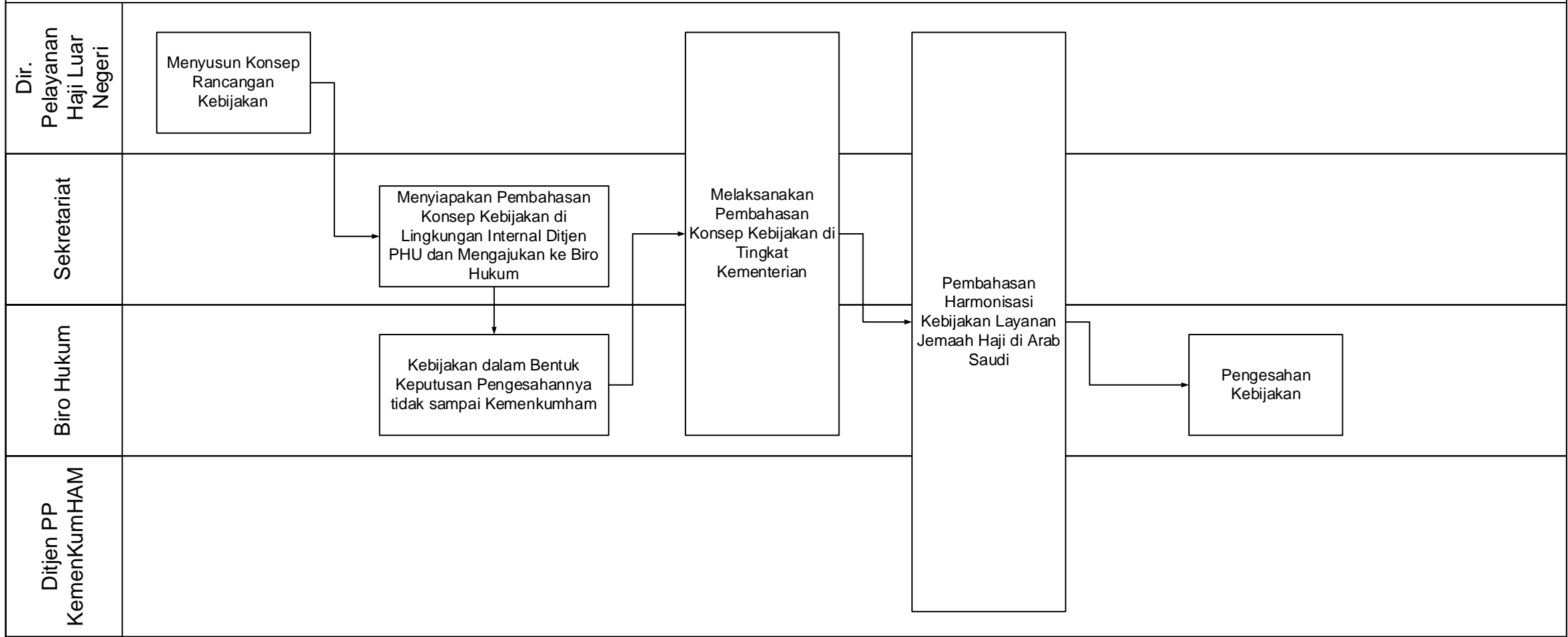

MORA.09.05 CFM 02. Penyusunan Pedoman Layanan Jemaah Haji di Arab Saudi

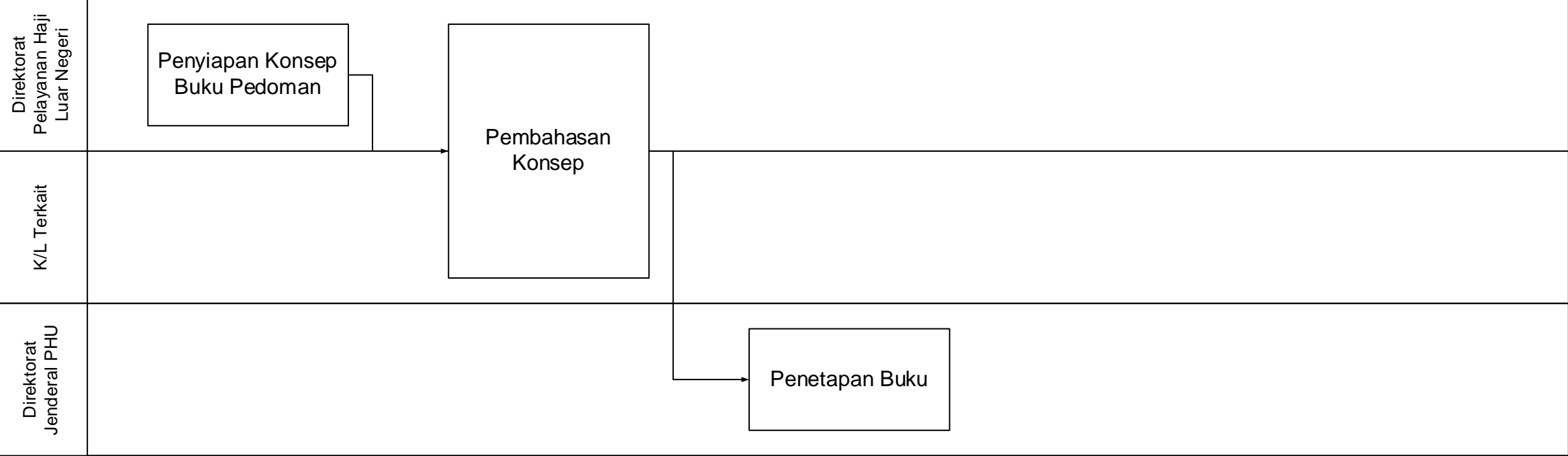

Mora.09.05 CFM 03. Bimbingan Teknis Pelayanan Haji di Arab Saudi

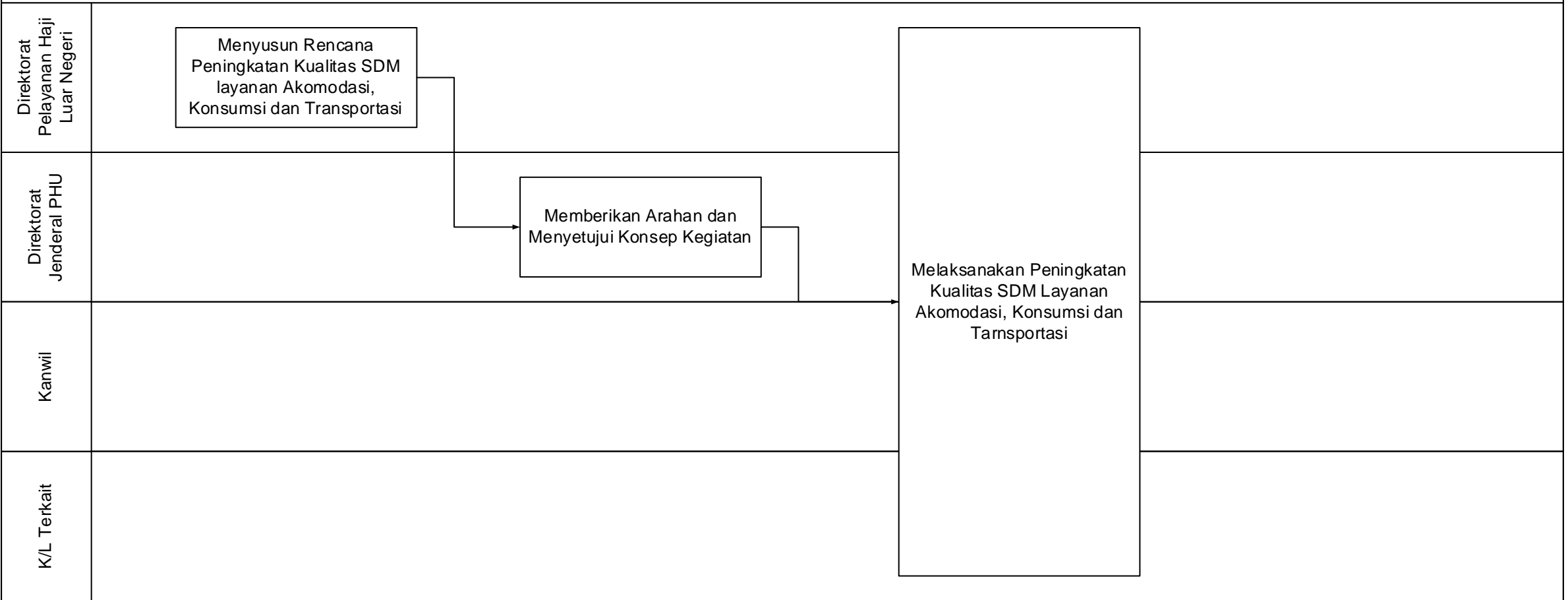

MORA.09.05 CFM 04. Penyelenggaraan Layanan Jemaah Haji di Arab Saudi

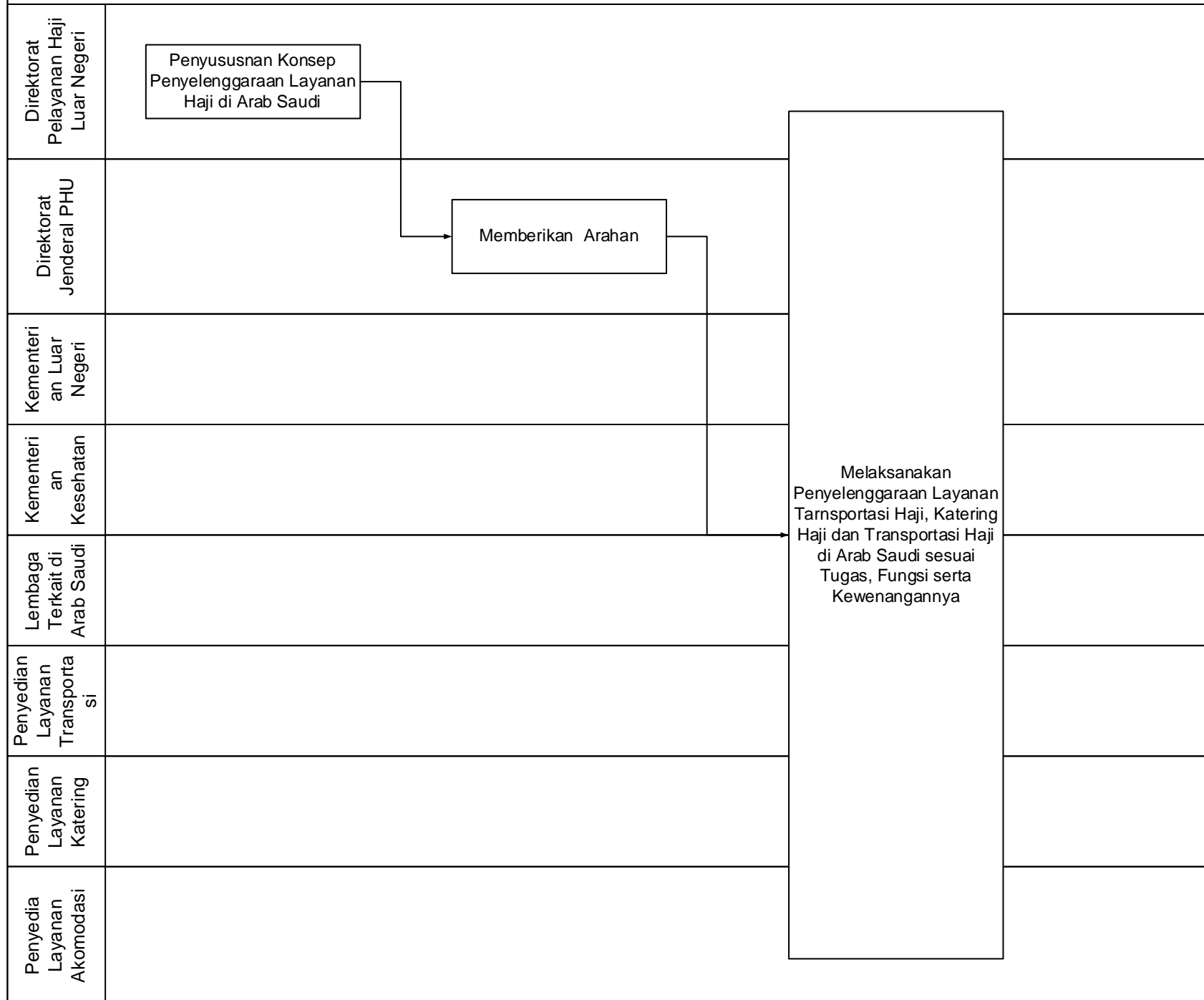

MORA.09.05 CFM 05. Monitoring dan Evaluasi Layanan Jemaah Haji di Arab Saudi

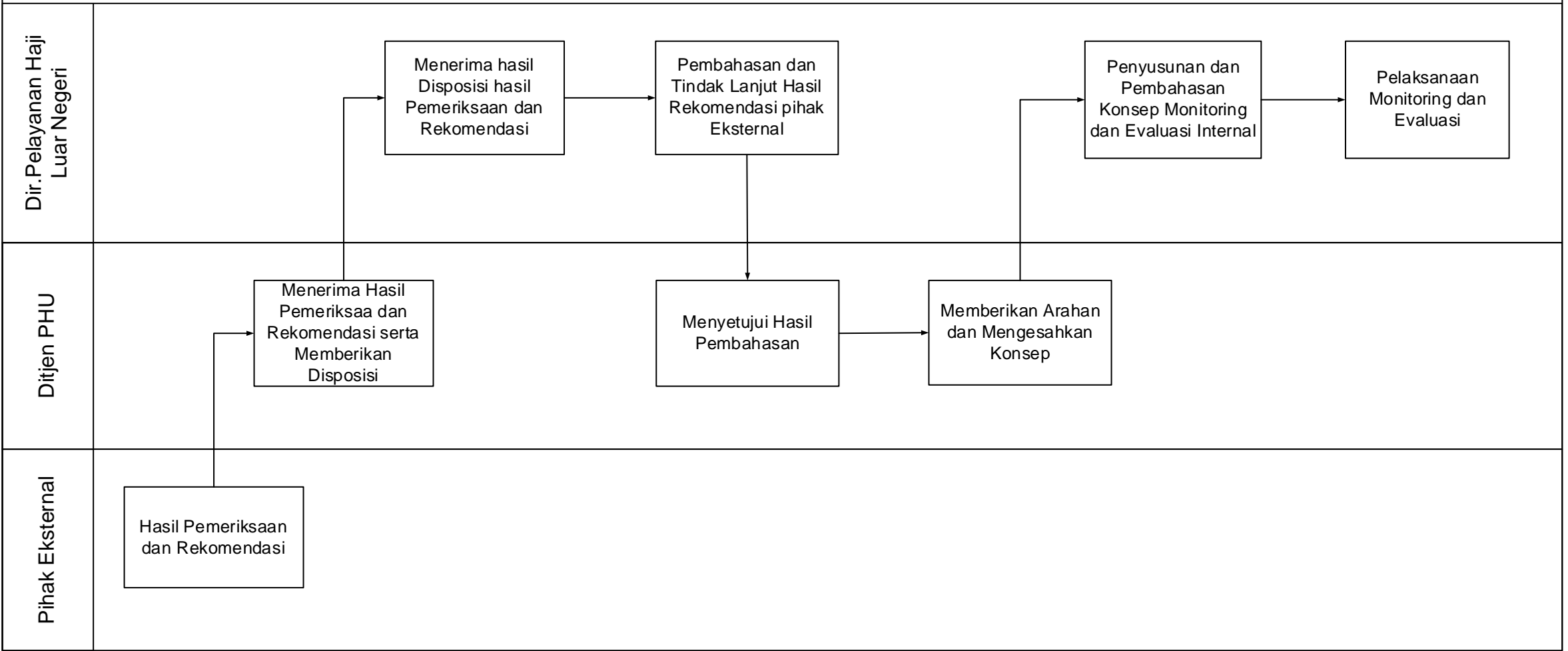

MORA.09.05 CFM 06. Penyusunan Laporan Layanan Jemaah Haji di Arab Saudi

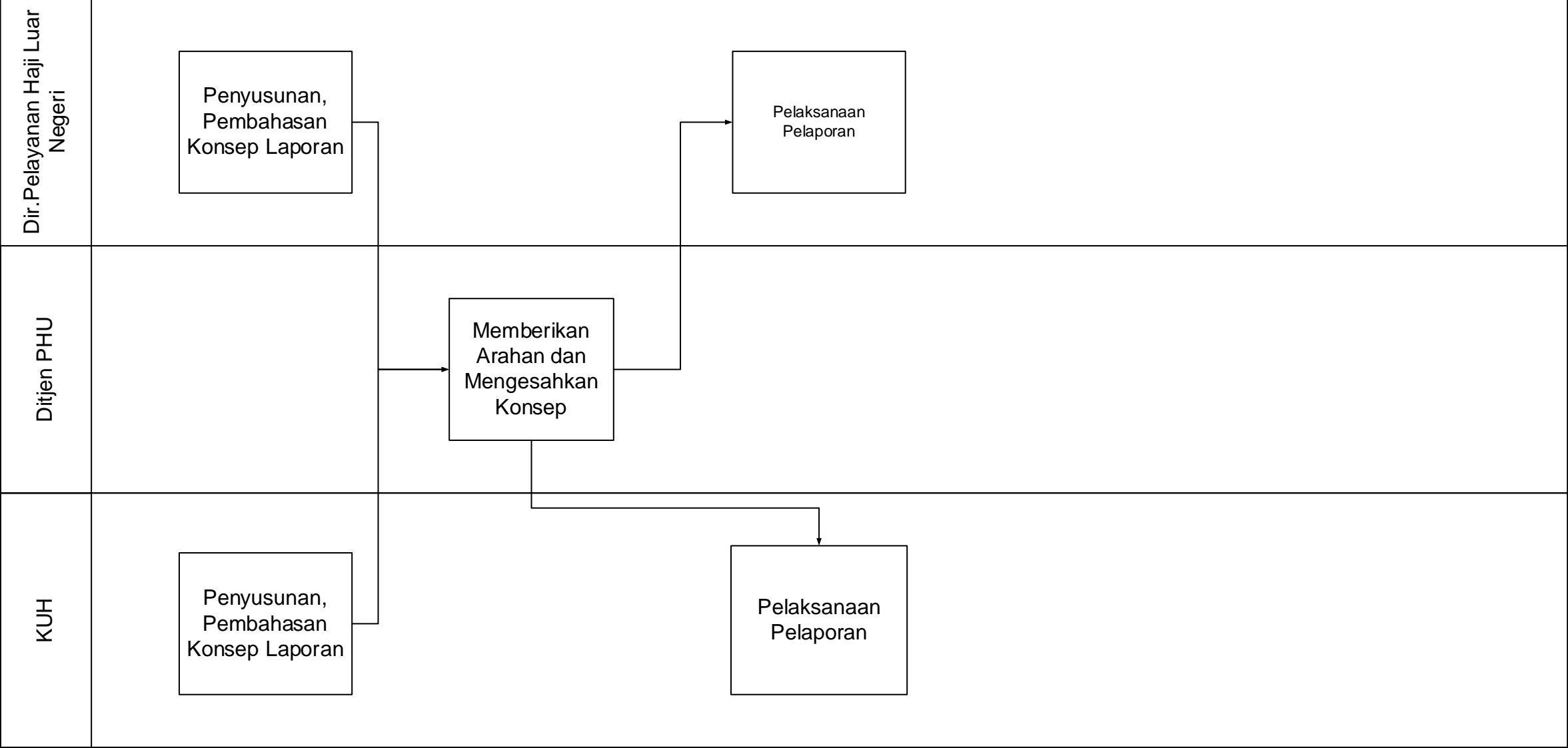

MORA.09.06.01.Penyusunan Kebijakan Pengelolaan Dana Haji dan Sistem Informasi Haji

Phase

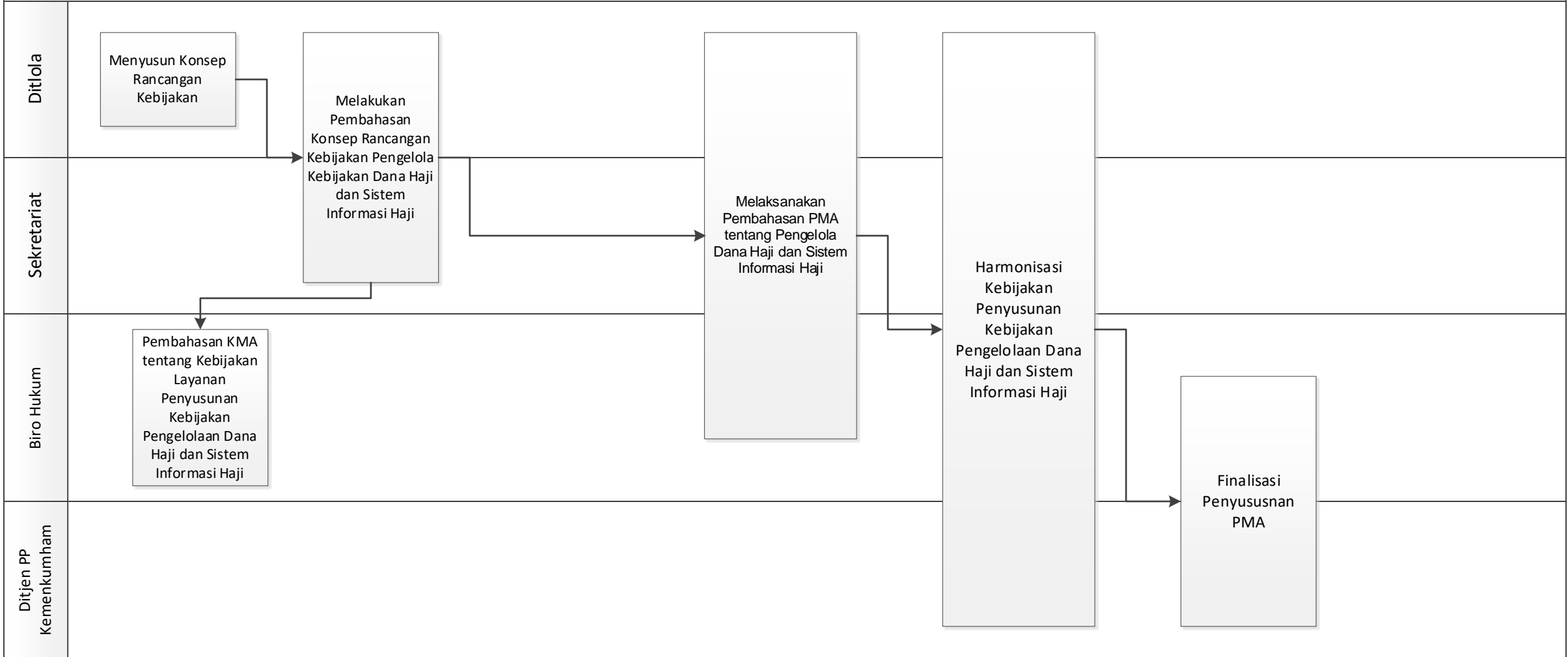

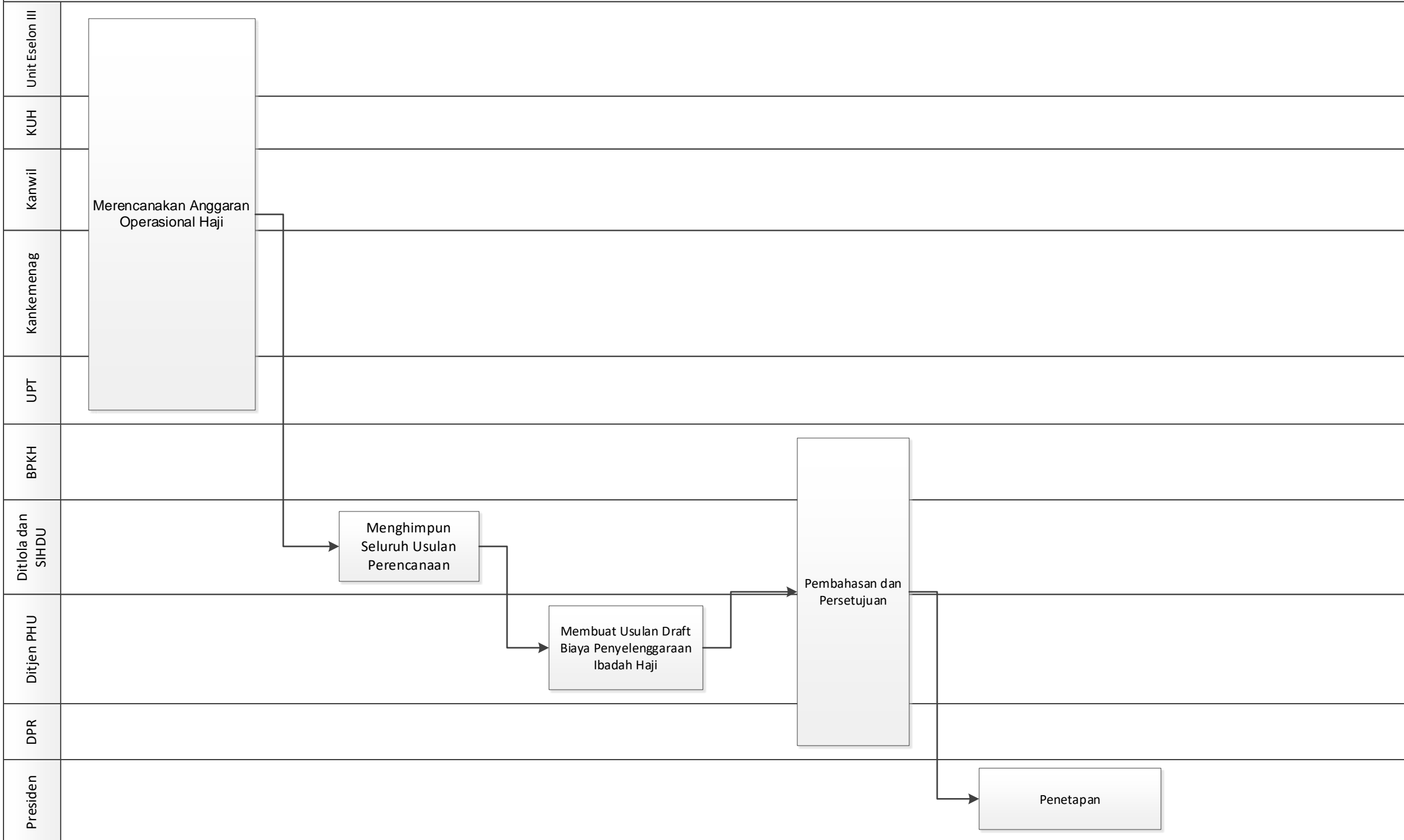

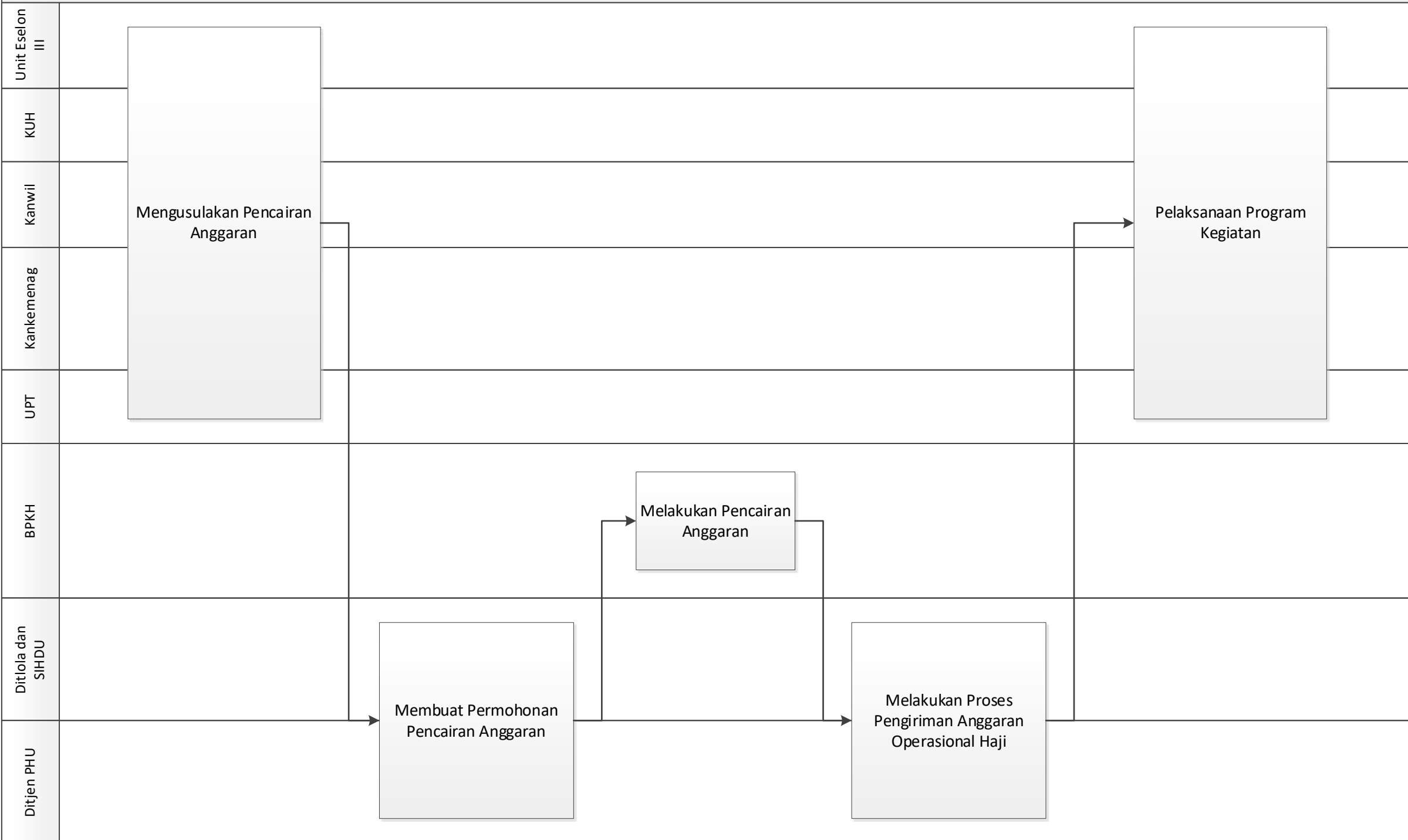

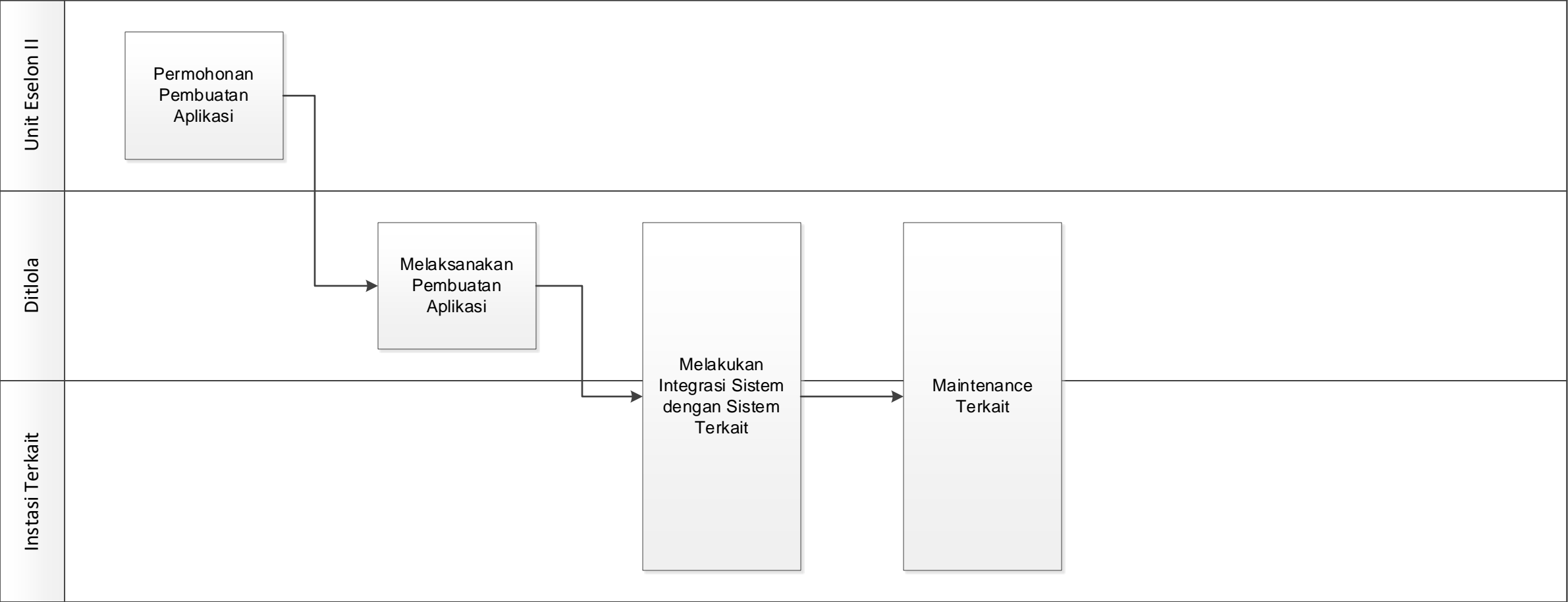

MORA.10.01 CFM 01. Peningkatan Koordinasi Layanan Pembentukan Rancangan Undang-Undang/Rancangan Peraturan Pemerintah

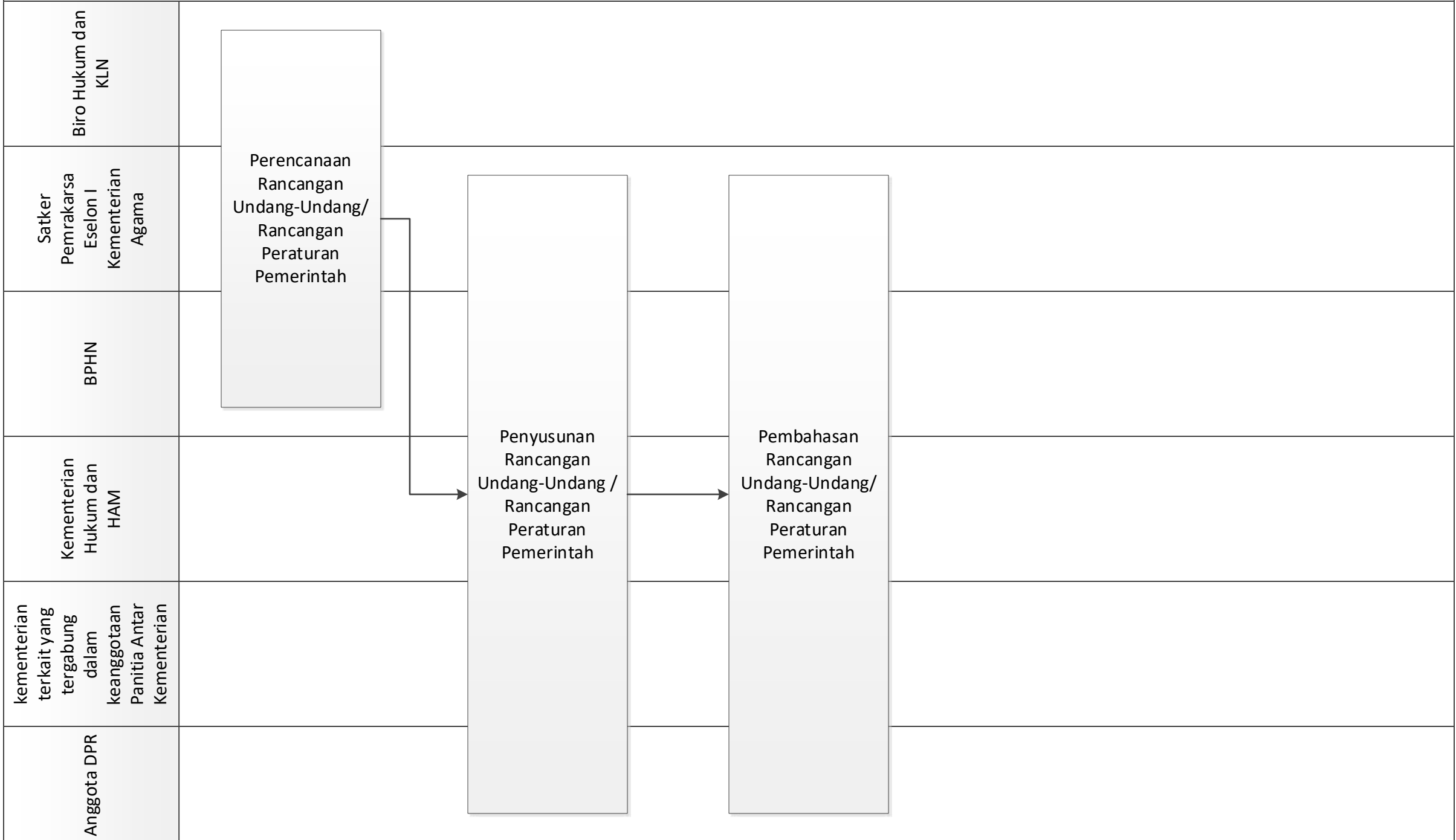

MORA.10.01 CFM 02. Peningkatan Koordinasi Layanan Pembentukan Peraturan Pemerintah

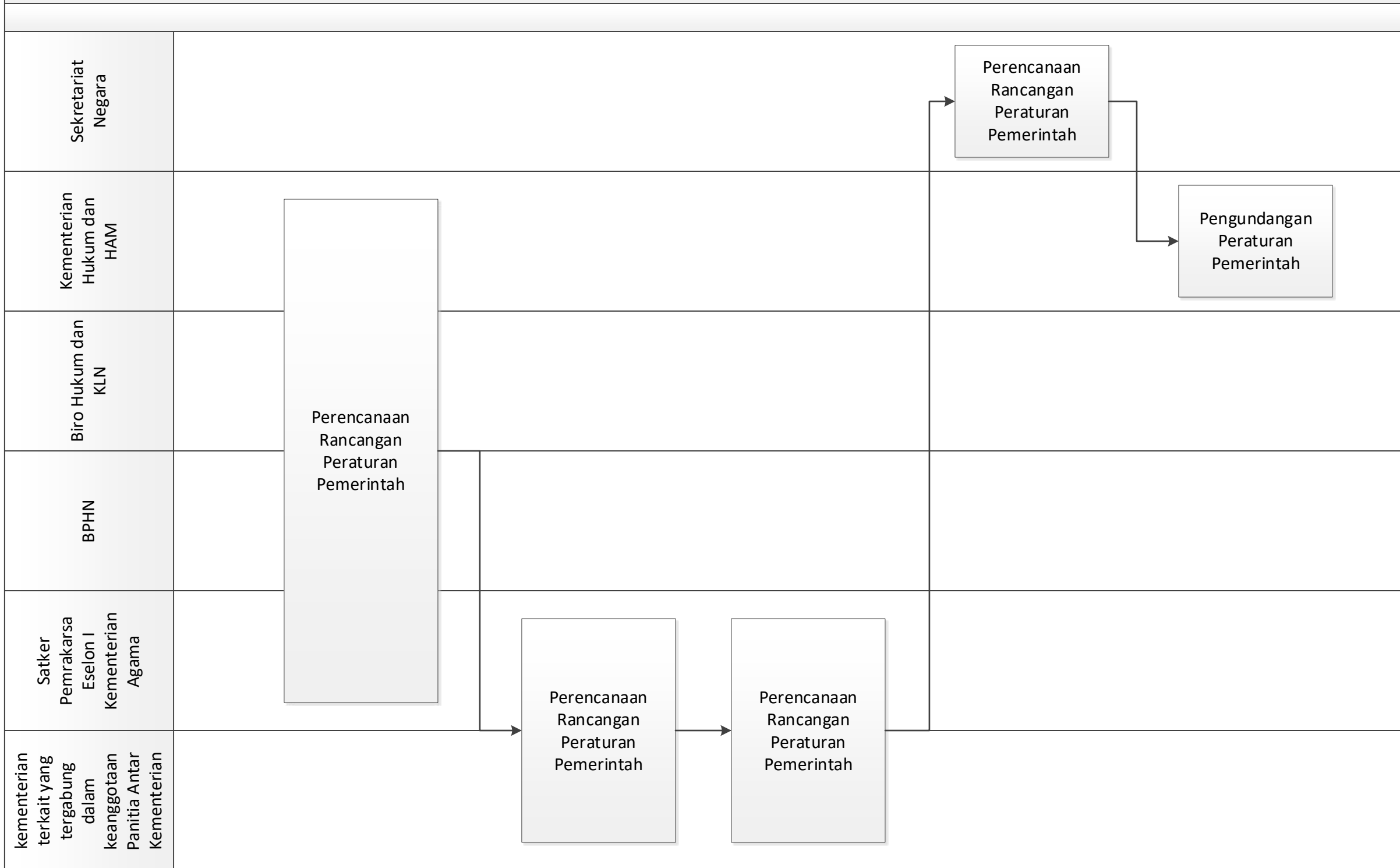

MORA.10.01 CFM 03. Peningkatan Koordinasi Layanan Pembentukan Peraturan Presiden

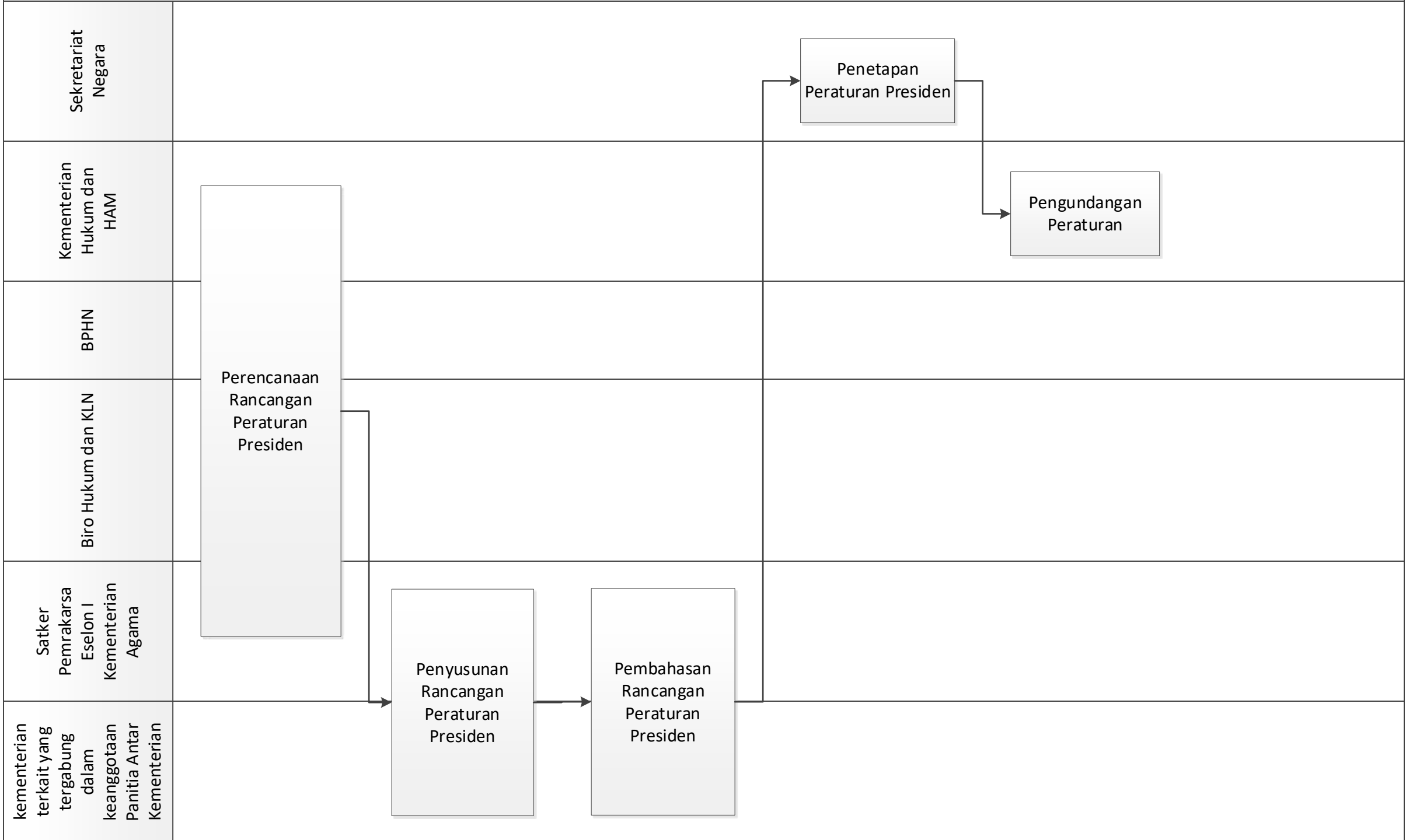

MORA.10.01 CFM 04. Peningkatan Koordinasi Layanan Pembentukan Keputusan Presiden

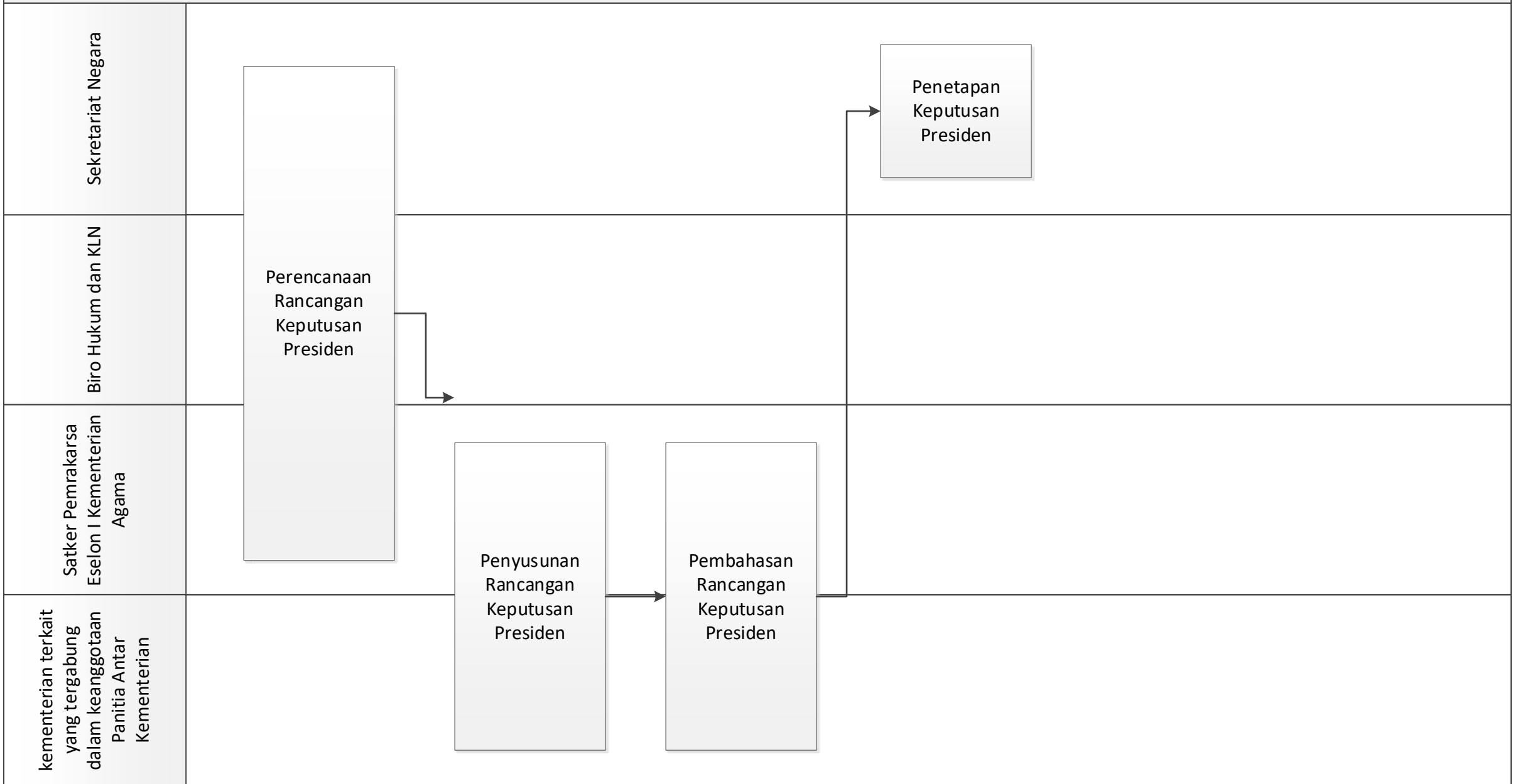

MORA.10.01 CFM 05. Peningkatan Koordinasi Layanan Pembentukan Instruksi Presiden

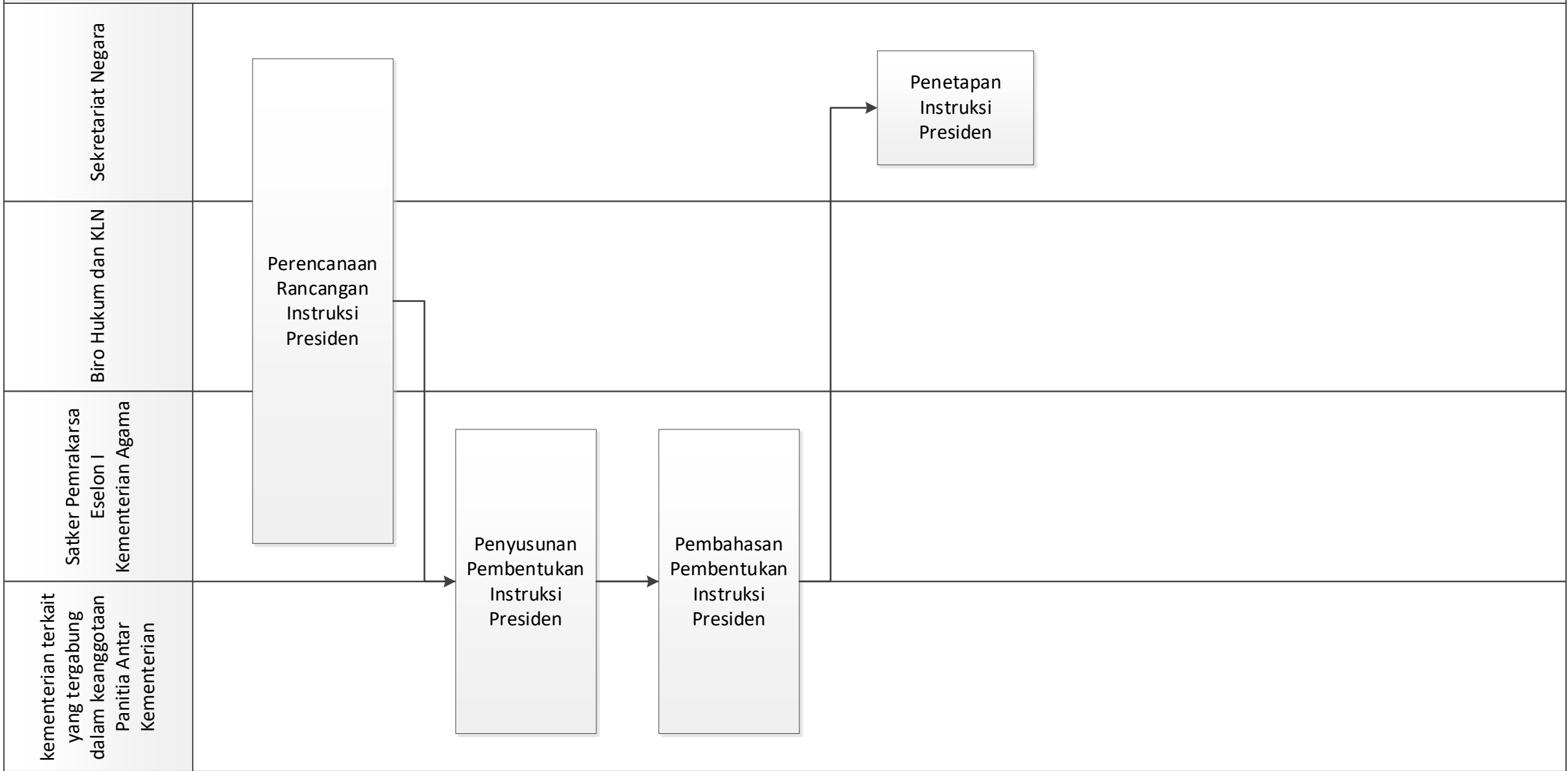

MORA.10.01 CFM 06. Peningkatan Koordinasi Layanan Pembentukan Peraturan Menteri

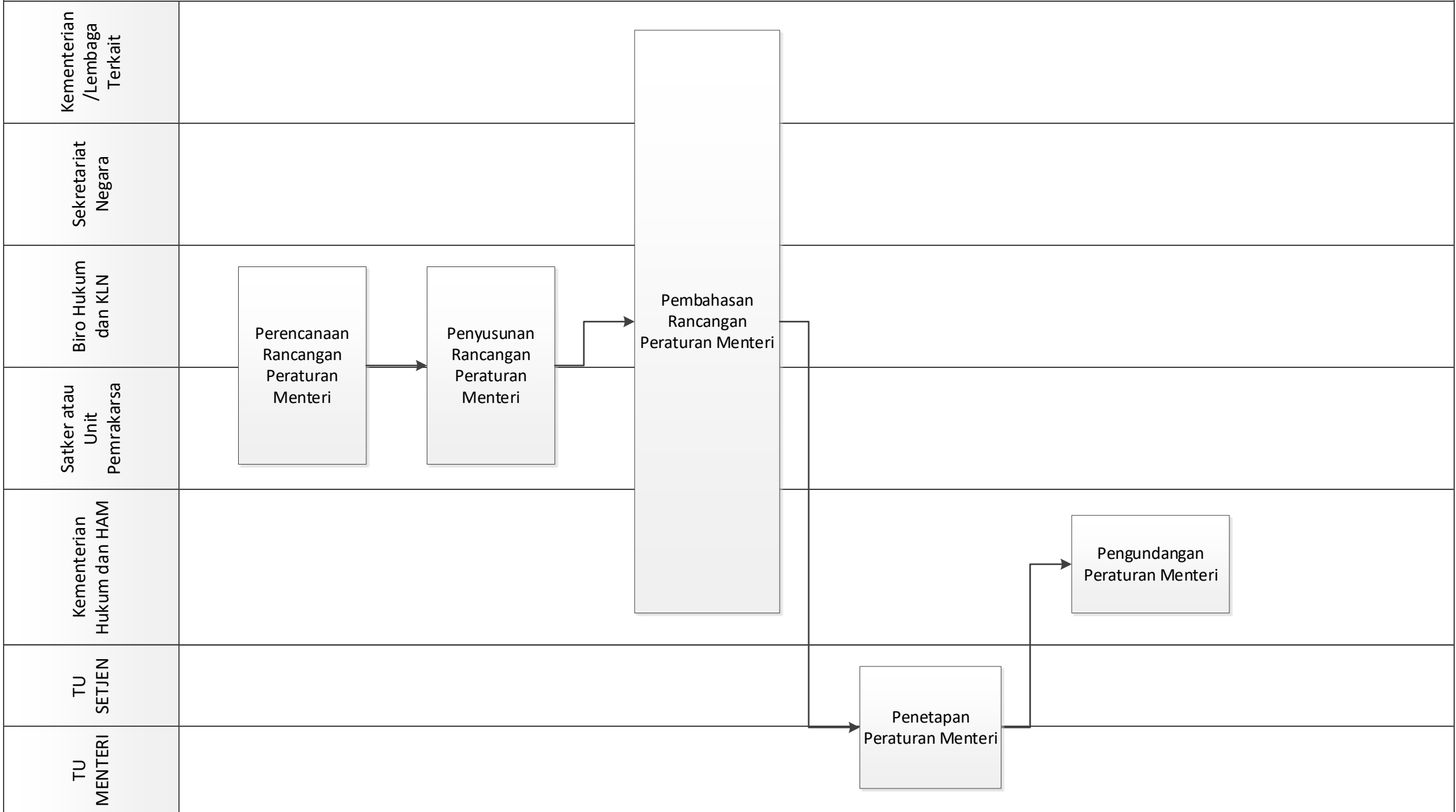

MORA.10.01 CFM 07. Peningkatan Koordinasi Layanan Pembentukan Keputusan Menteri

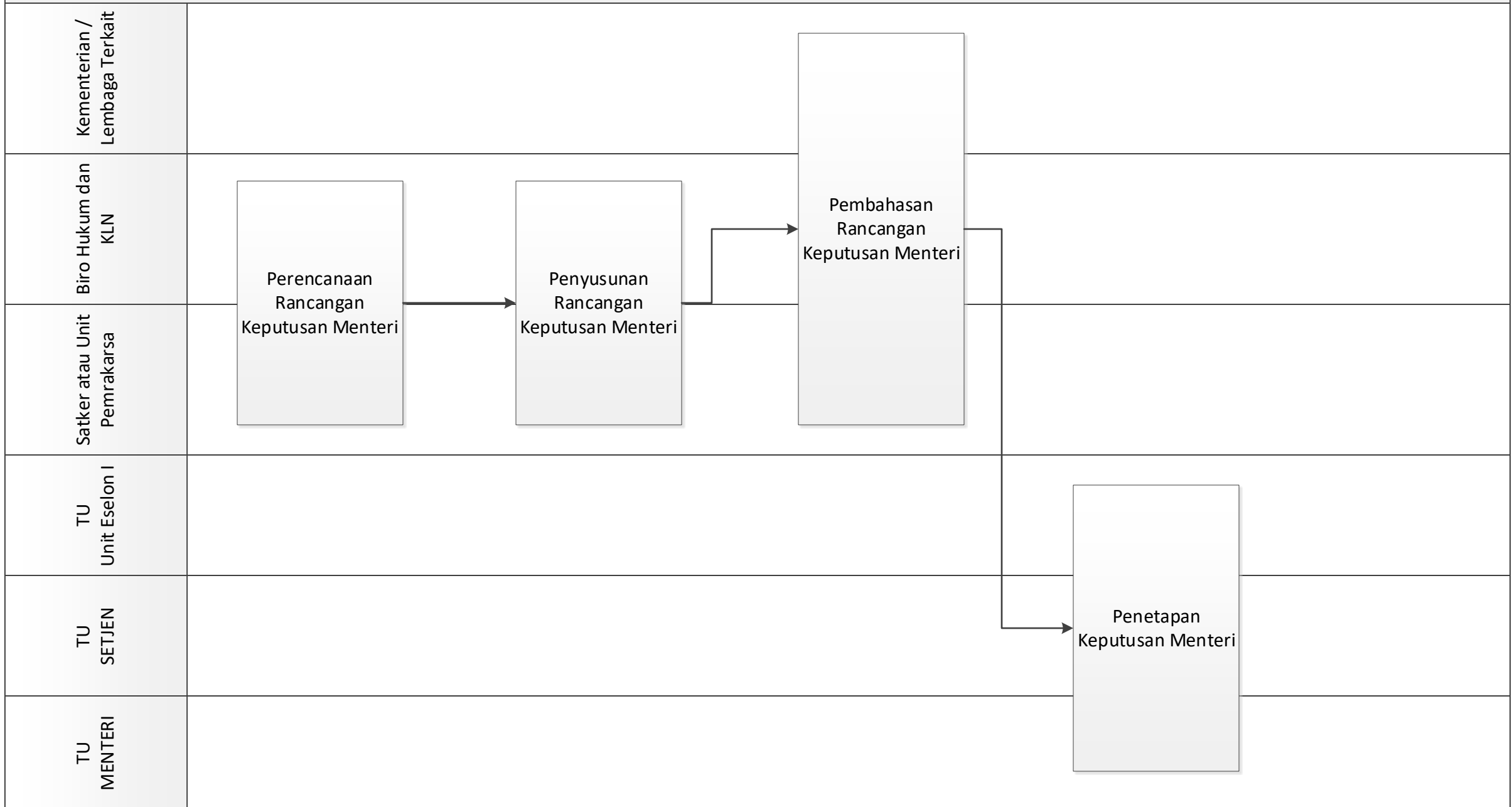

MORA.10.01 CFM 08. Peningkatan Koordinasi Layanan Pembentukan Nota Kesepahaman dan Perjanjian

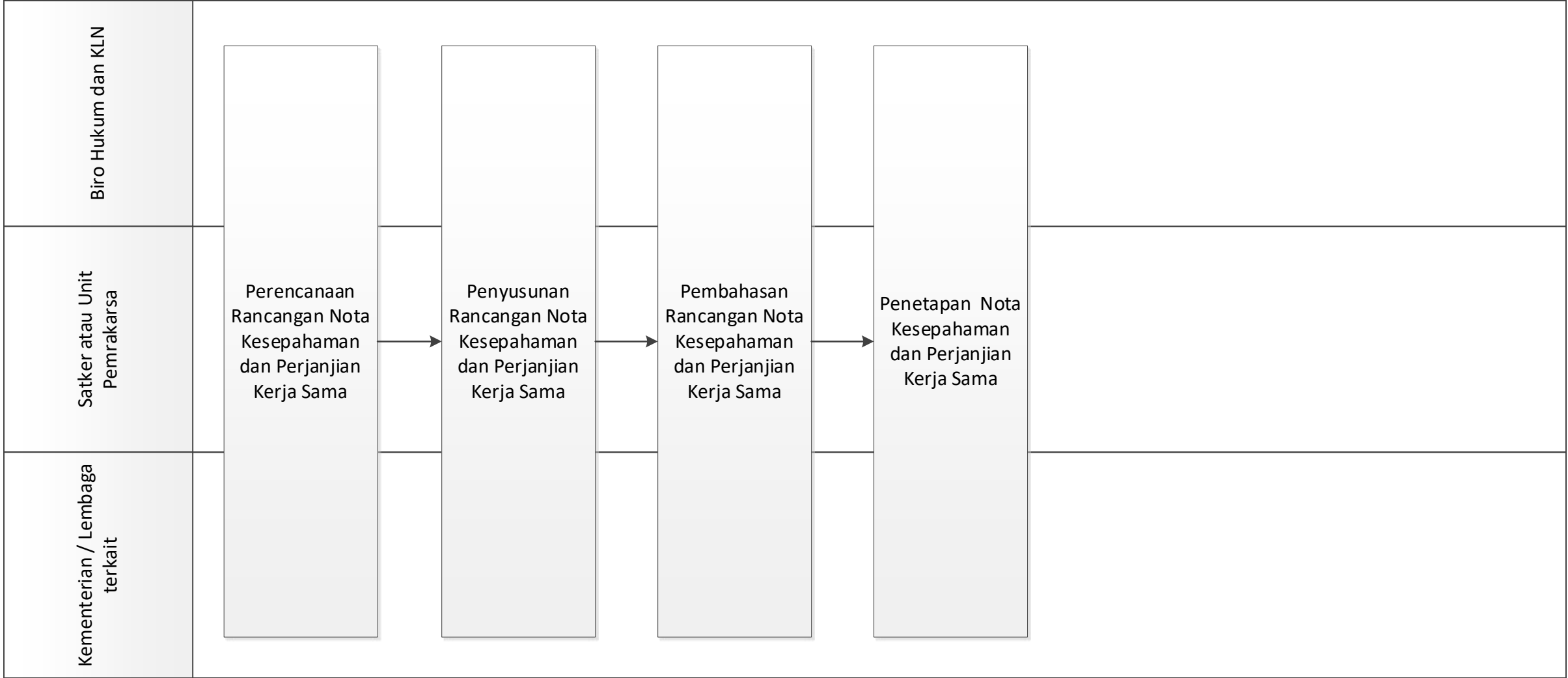

MORA.10.01 CFM 09. Peningkatan Koordinasi Layanan Pembentukan Instruksi Menteri dan Surat Edaran

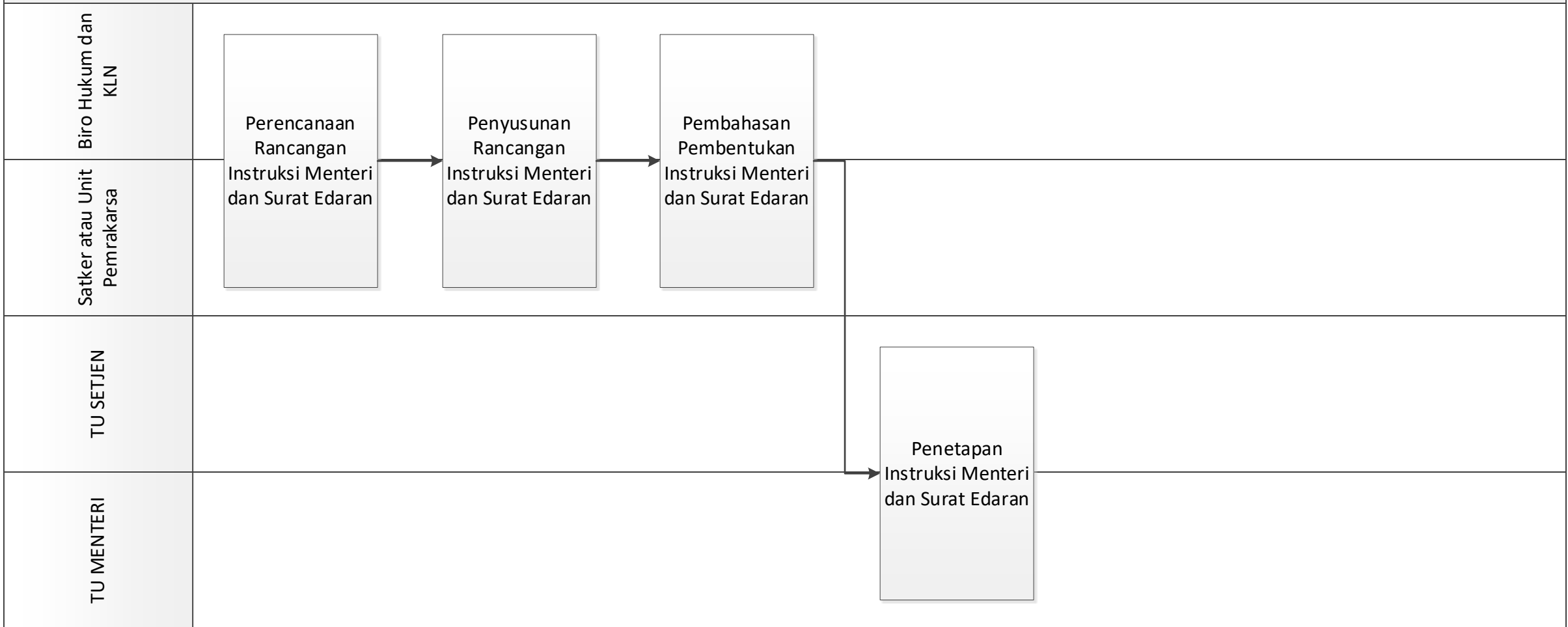

MORA.10.02 CFM 01. Peningkatan Kualitas Penyuluhan Hukum

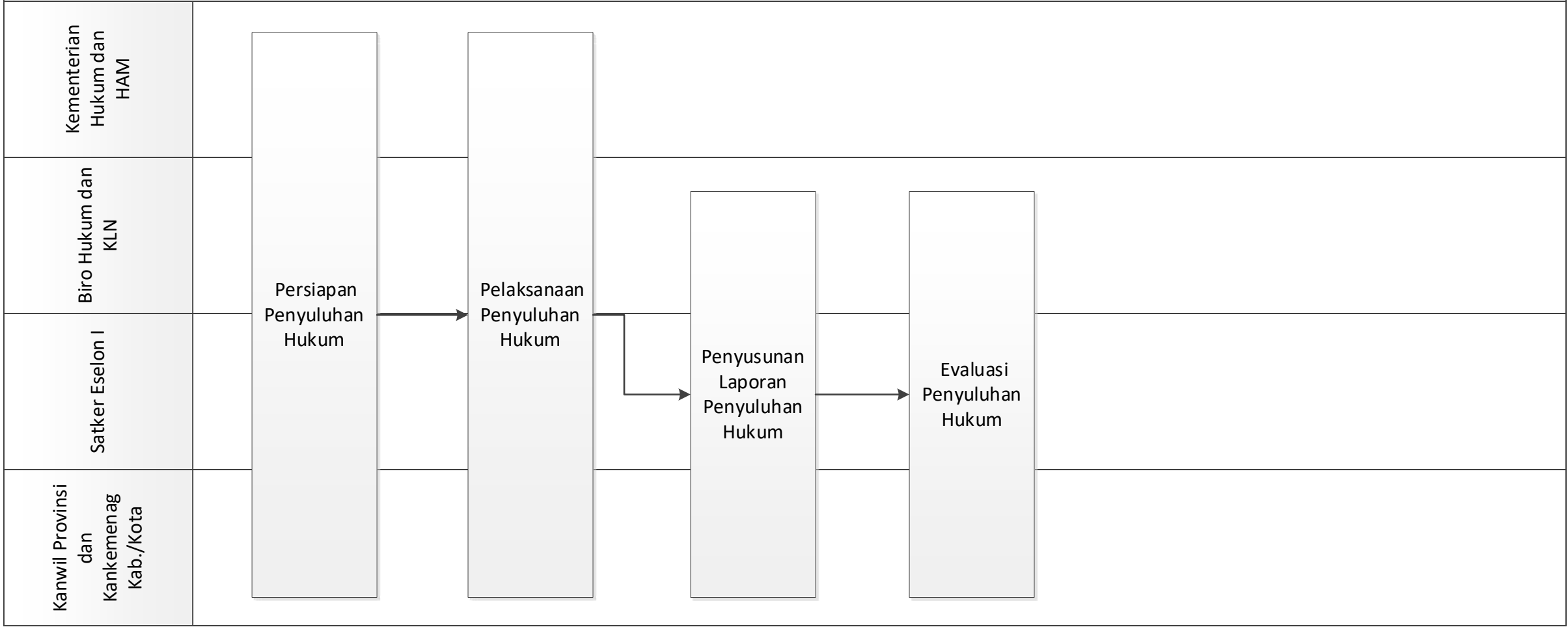

MORA.10.02 CFM 02. Peningkatan Kualitas Advokasi Hukum

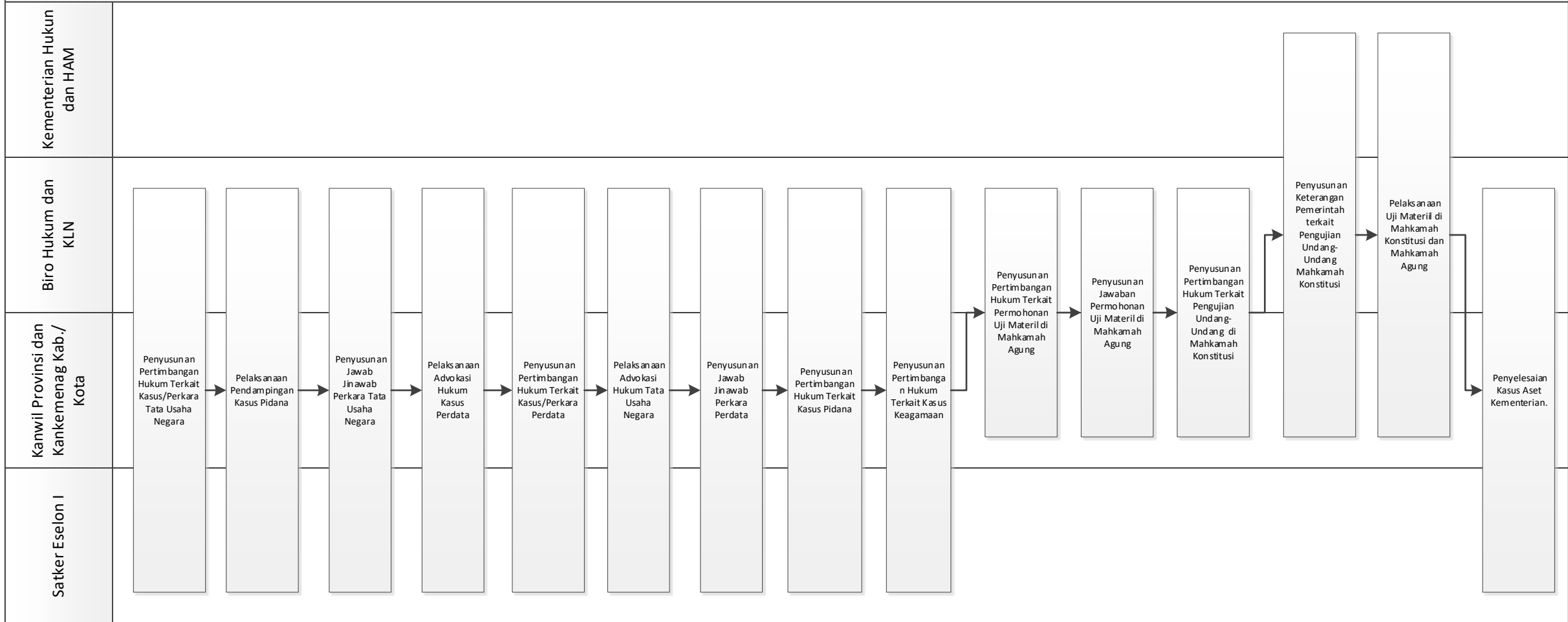

MORA.10.02 CFM 03. Peningkatan Koordinasi Kegiatan Advokasi Hukum

Kementerian Teknis terkait		
Kementerian Hukum dan HAM		
Sekretariat Negara / Kabinet		
Biro Hukum dan KLN		
Satker Eselon I	Koordinasi Internal terkait kasus/perkara TUN, perdata, pidana, dan keagamaan	Koordinasi Ekesternal terkait kasus/perkara uji materi di mahkamah agung dan pengujian undang-undang di mahkamah konstitusi
Kanwil Prov. Dan Kankemenag Kab/Kota		

MORA.10.03 CFM 01. Peningkatan kualitas pengelolaan kerja sama luar negeri

Kementeria n Teknis terkait					
Kementeria n Luar Negeri					
Sekretariat Negara / Kabinet					
Biro Hukum dan KLN					
Satker Eselon I					
Satker Eselon II					
PTKN					

Pelayanan Koordinasi Penyusunan Perjanjian Kerja Sama Internasional

Pelayanan Perizinan Dinas Luar Negeri

MORA.10.03 CFM 02. Peningkatan Kualitas pengelolaan Dokumen Perizinan Warga Negara Asing Bidang Agama

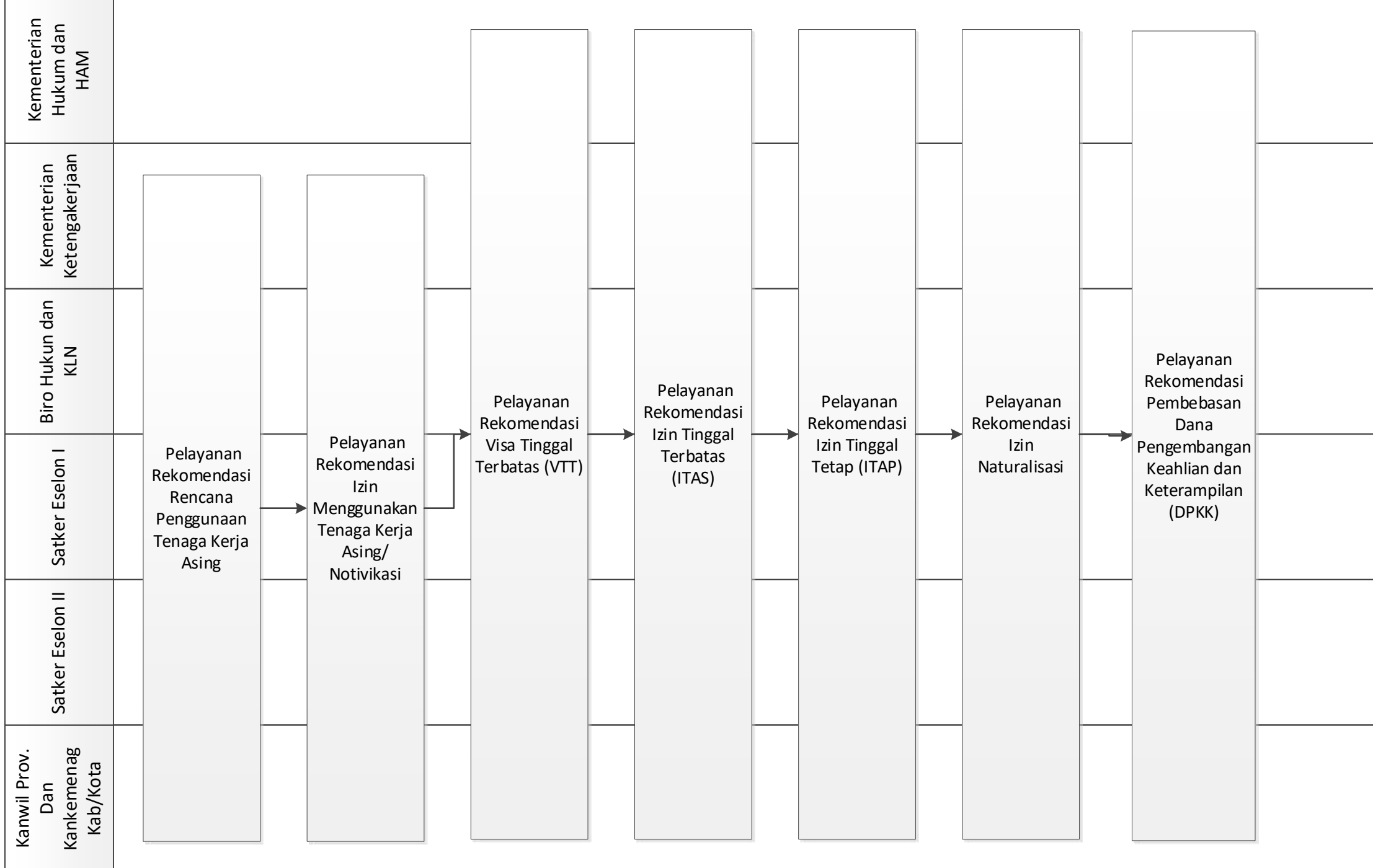

MORA.10.03 CFM 03. Peningkatan Kualitas Evaluasi Kerja Sama Luar Negeri Bidang Agama

Lembaga Pengguna Orang Asing										
Kementerian Hukum dan HAM										
Kementerian Ketengakerjaan										
Kementerian Lembaga terkait										
Kanwil Prov. Dan Kankem nag Kab/ Kota										
Biro Hukum dan KLN										
Satker Eselon I										
Satker Eselon II										
PTKN										
Kedutaan Besar terkait										
Lembaga Dalam / Luar Negeri										

Penyusunan Evaluasi Pelaksanaan Perjanjian Kerja Sama Luar Negeri

Pengawasan Penggunaan Warga Negara Asing Bidang Agama



MORA.10.04 CFM 01. Peningkatan kualitas pelayanan Pimpinan

Phase

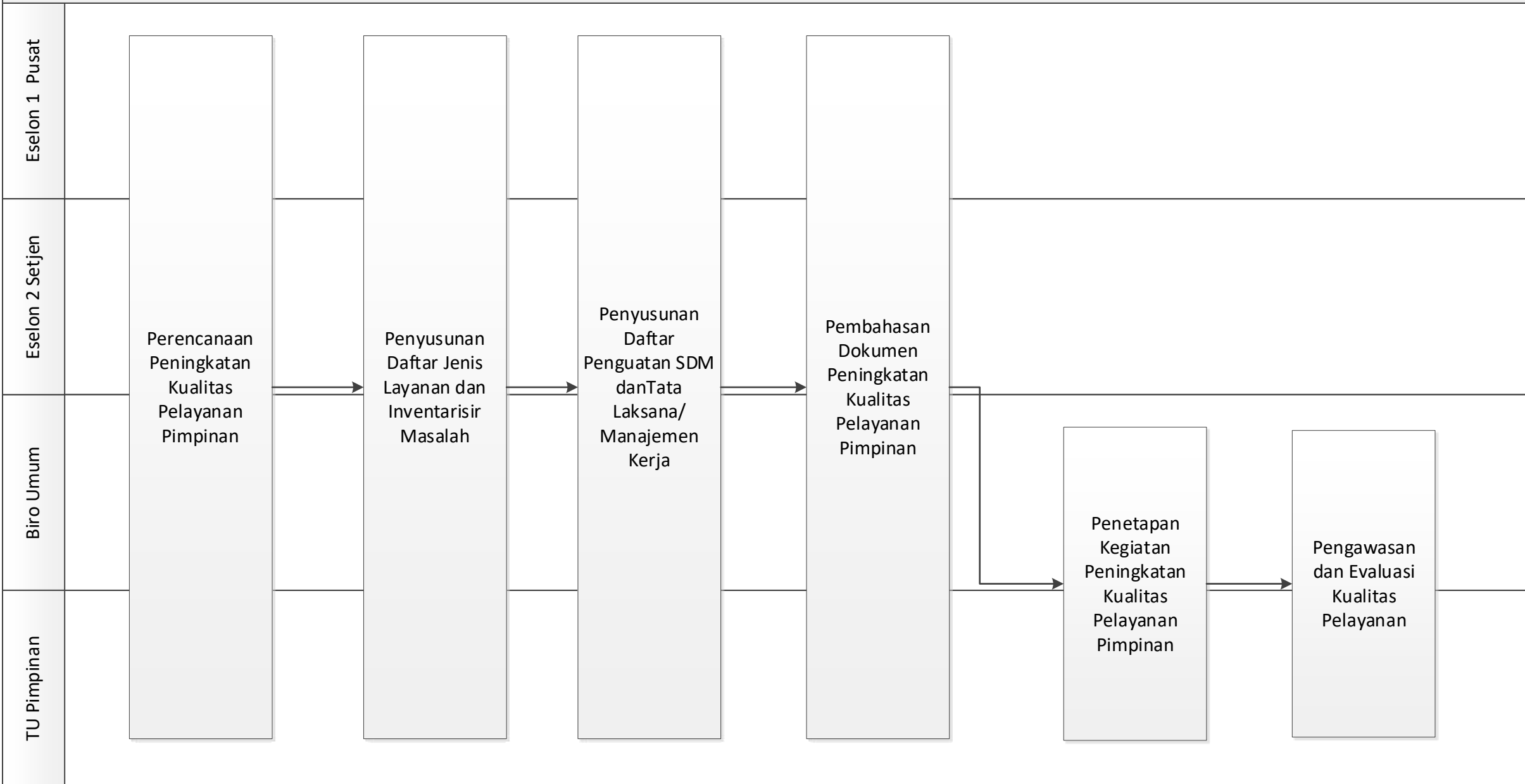

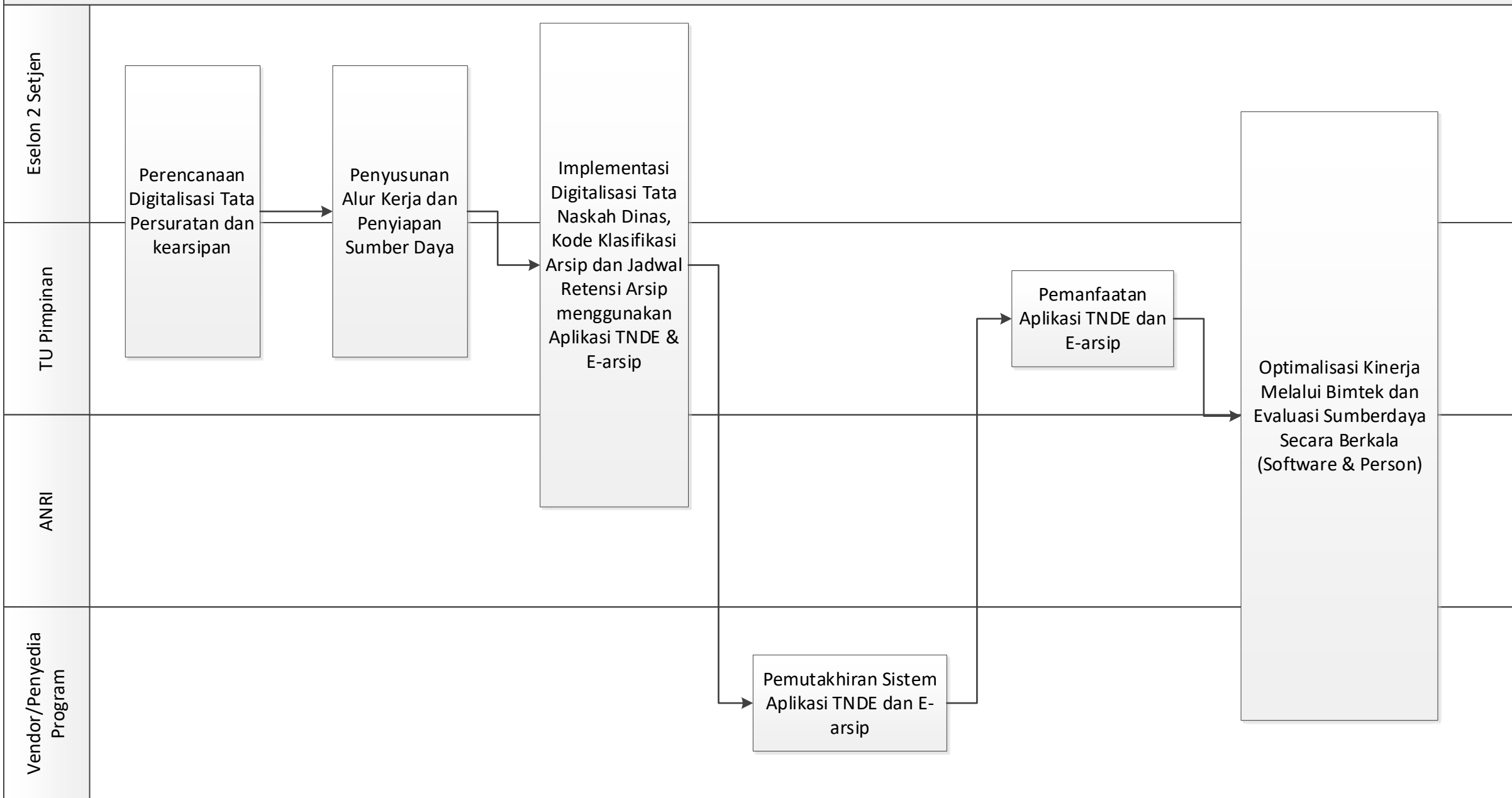

MORA.10.05 CFM 01. Peningkatan Kualitas Layanan Pengadaan Barang/Jasa

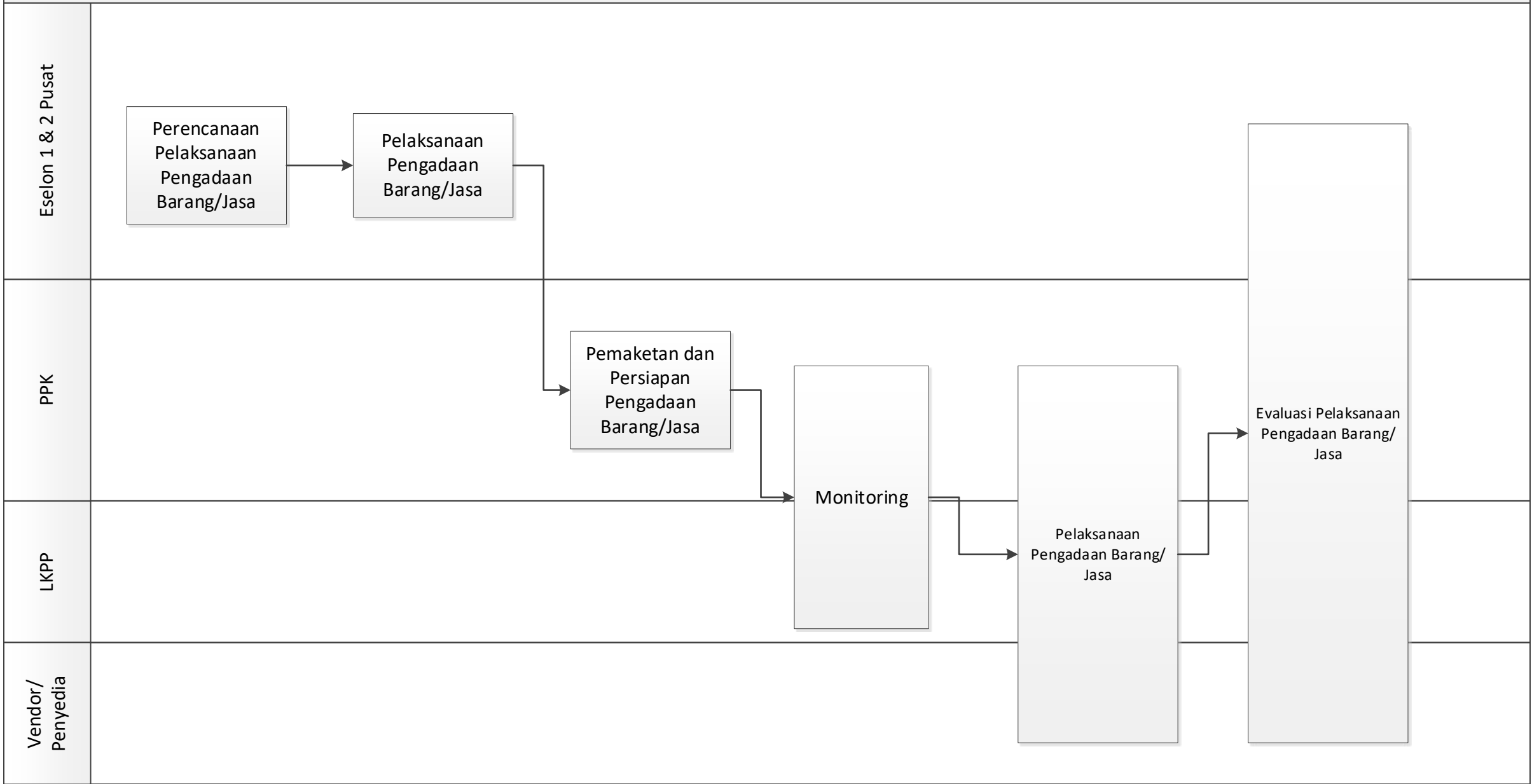

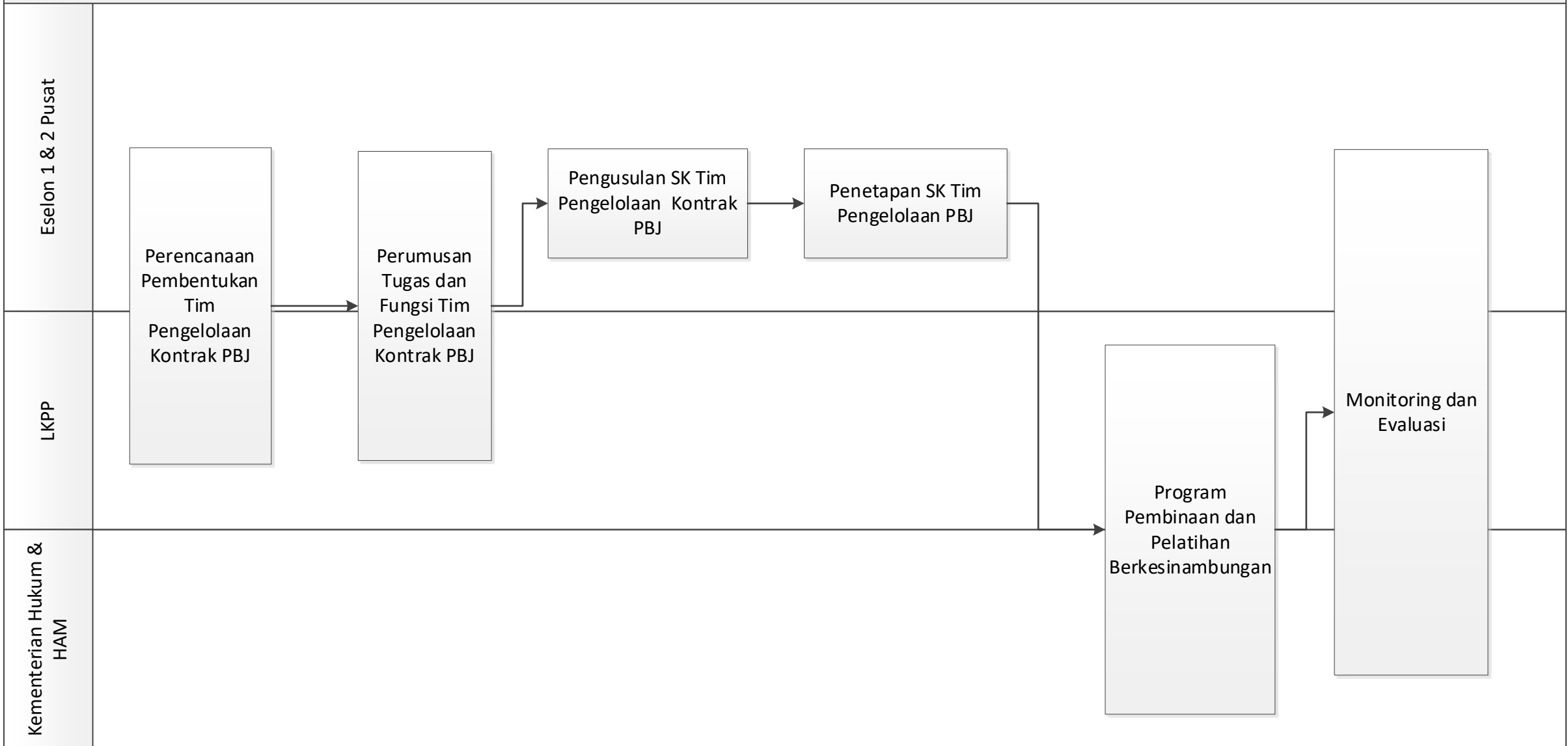

MORA.10.06 CFM 01. Peningkatan Kualitas Sarana dan Prasarana Kantor

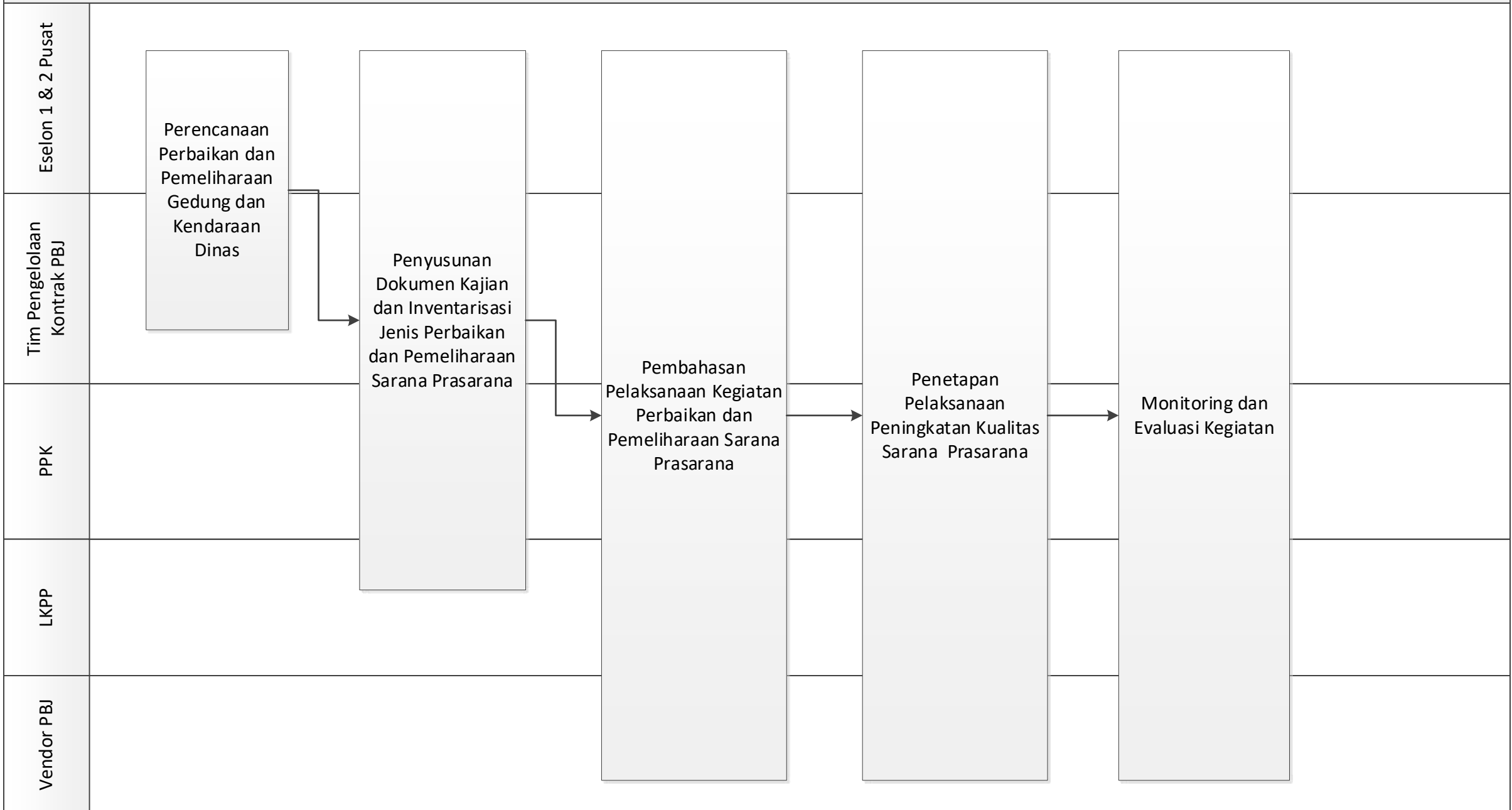

MORA.10.06 CFM 02. Peningkatan Pengelolaan BMN yang Akuntabel

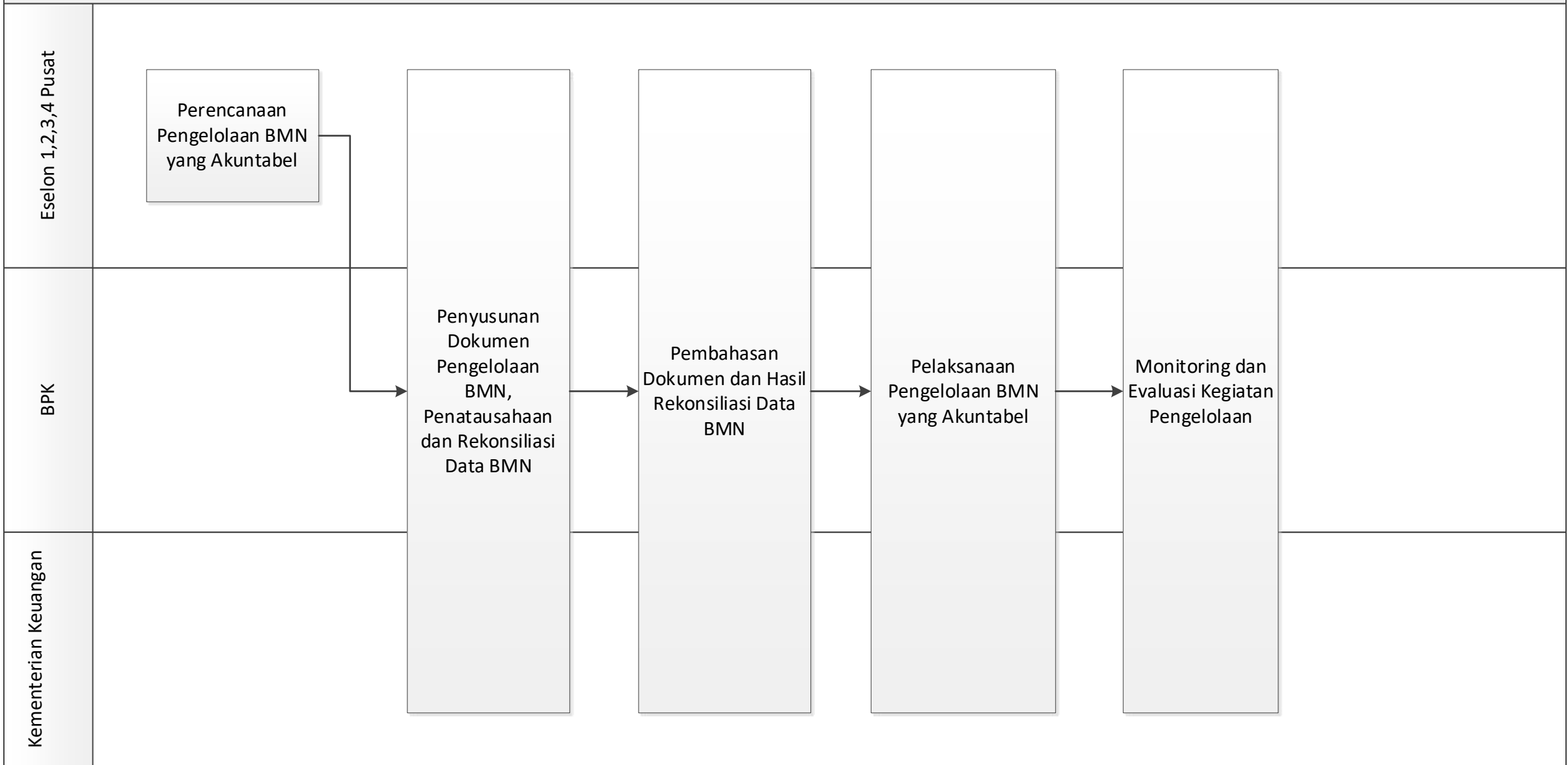

MORA.10.07 CFM 01. Peningkatan Pengelolaan Manajemen Keuangan yang sesuai dengan Ketentuan Pemerintah

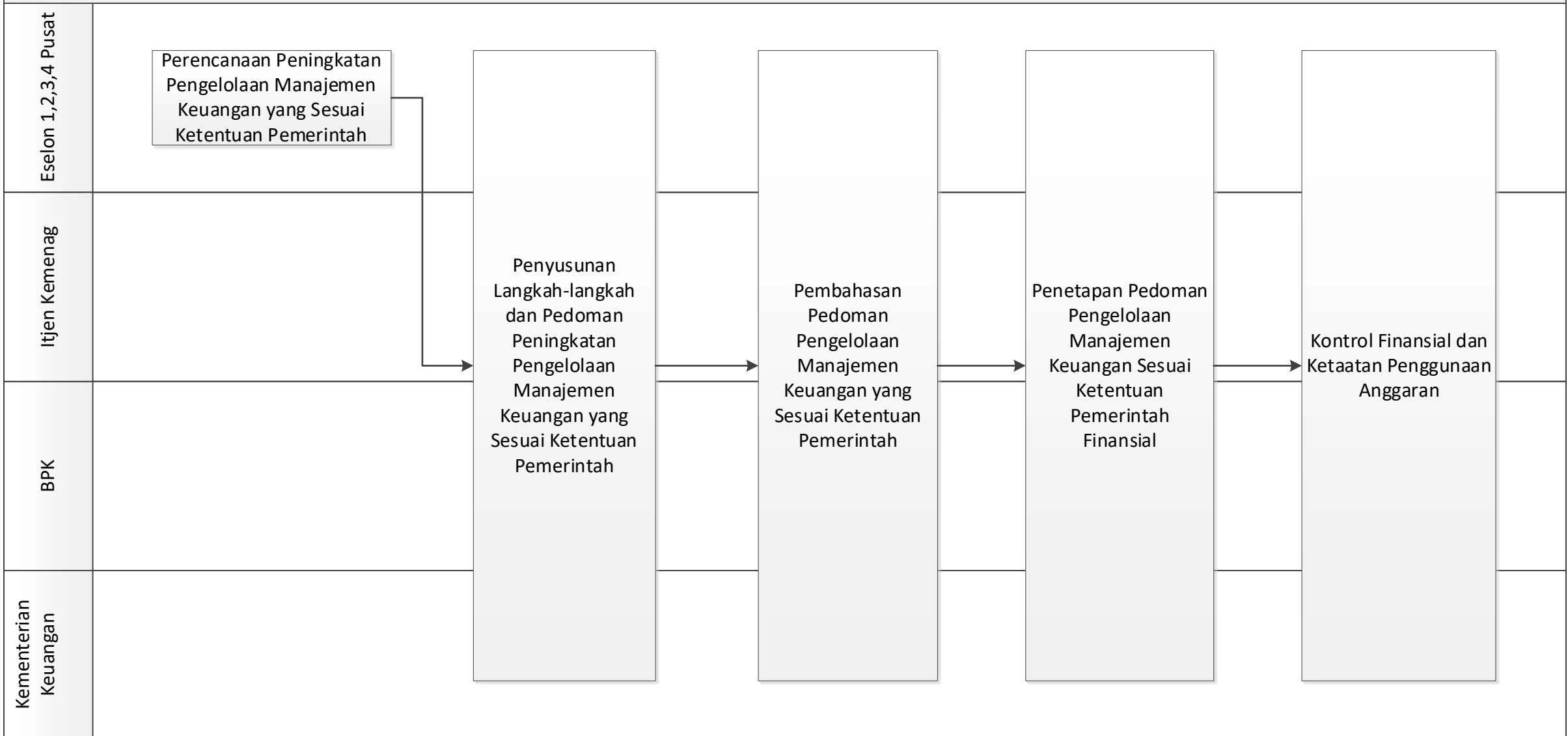

MORA.10.08 CFM 01. Peningkatan Layanan Persuratan

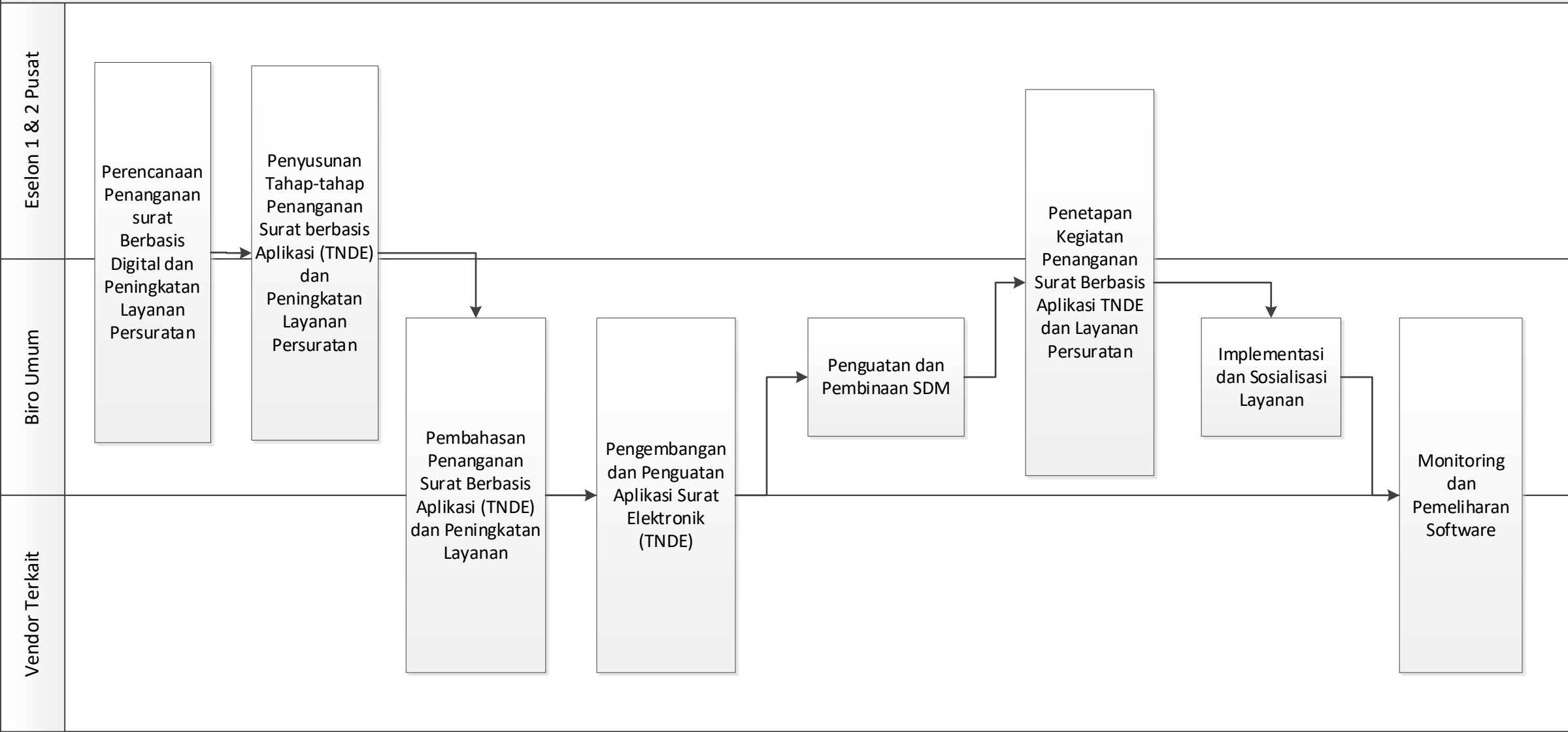

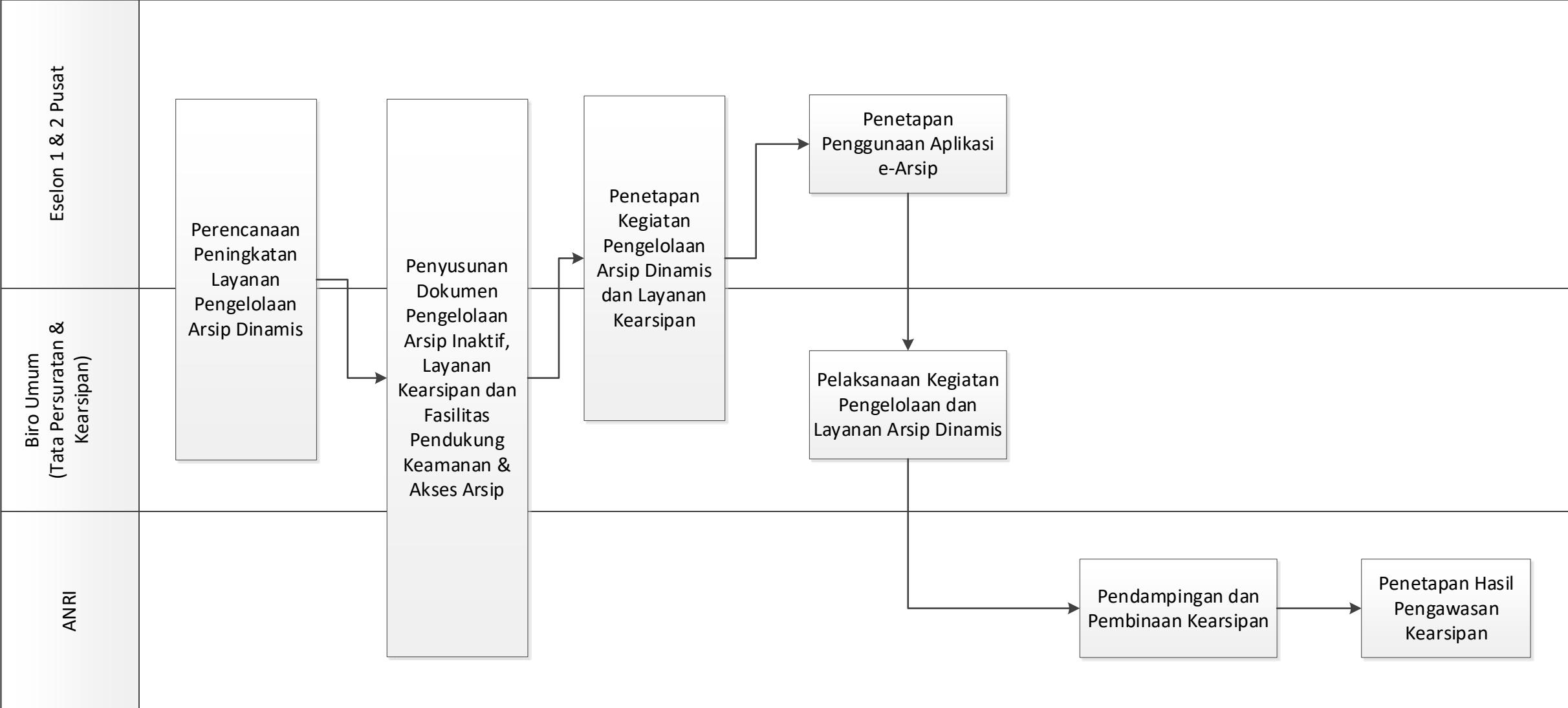

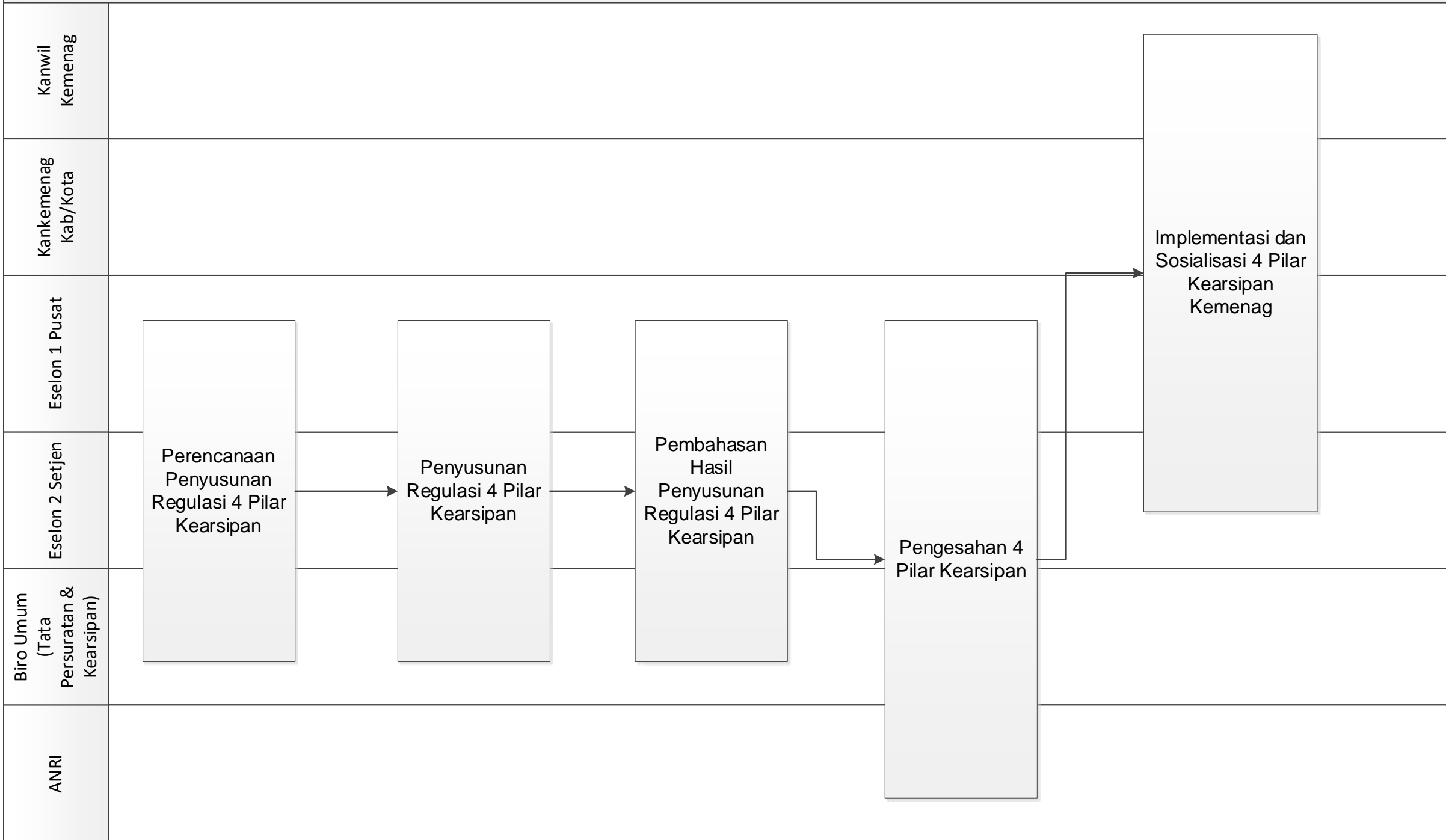

MORA.11.01 CFM.01 ANALISIS KEBUTUHAN ORGANISASI

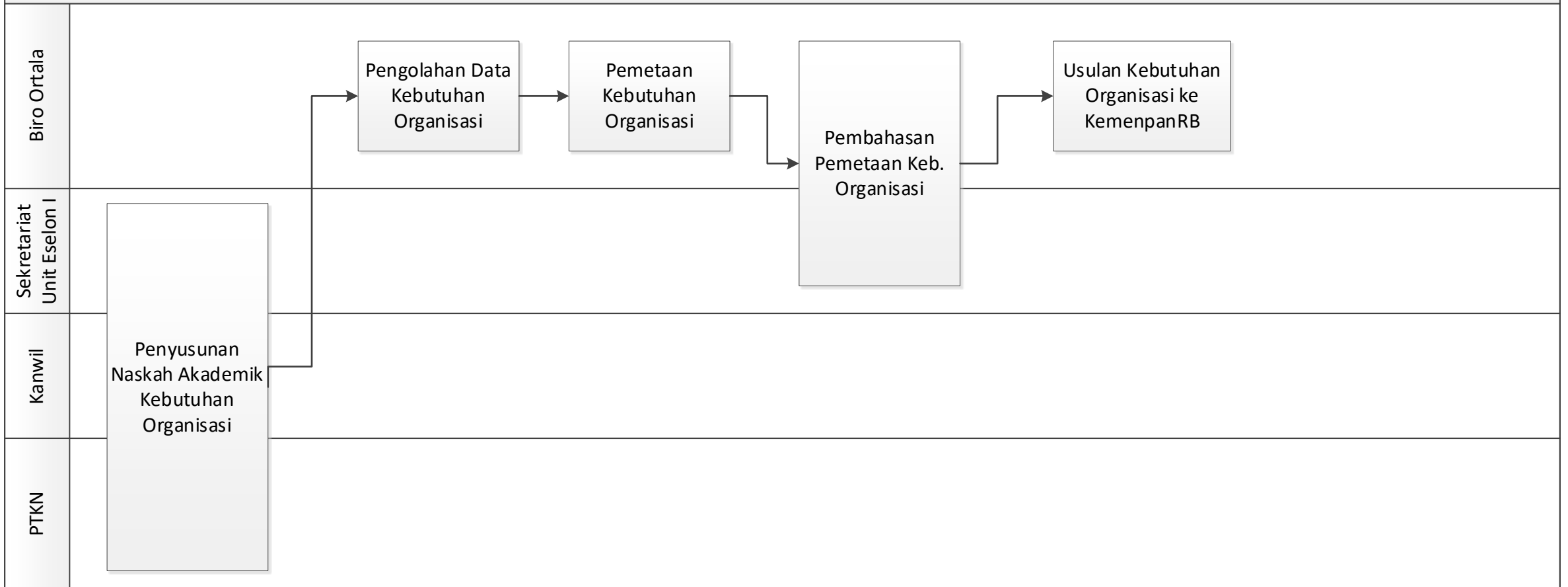

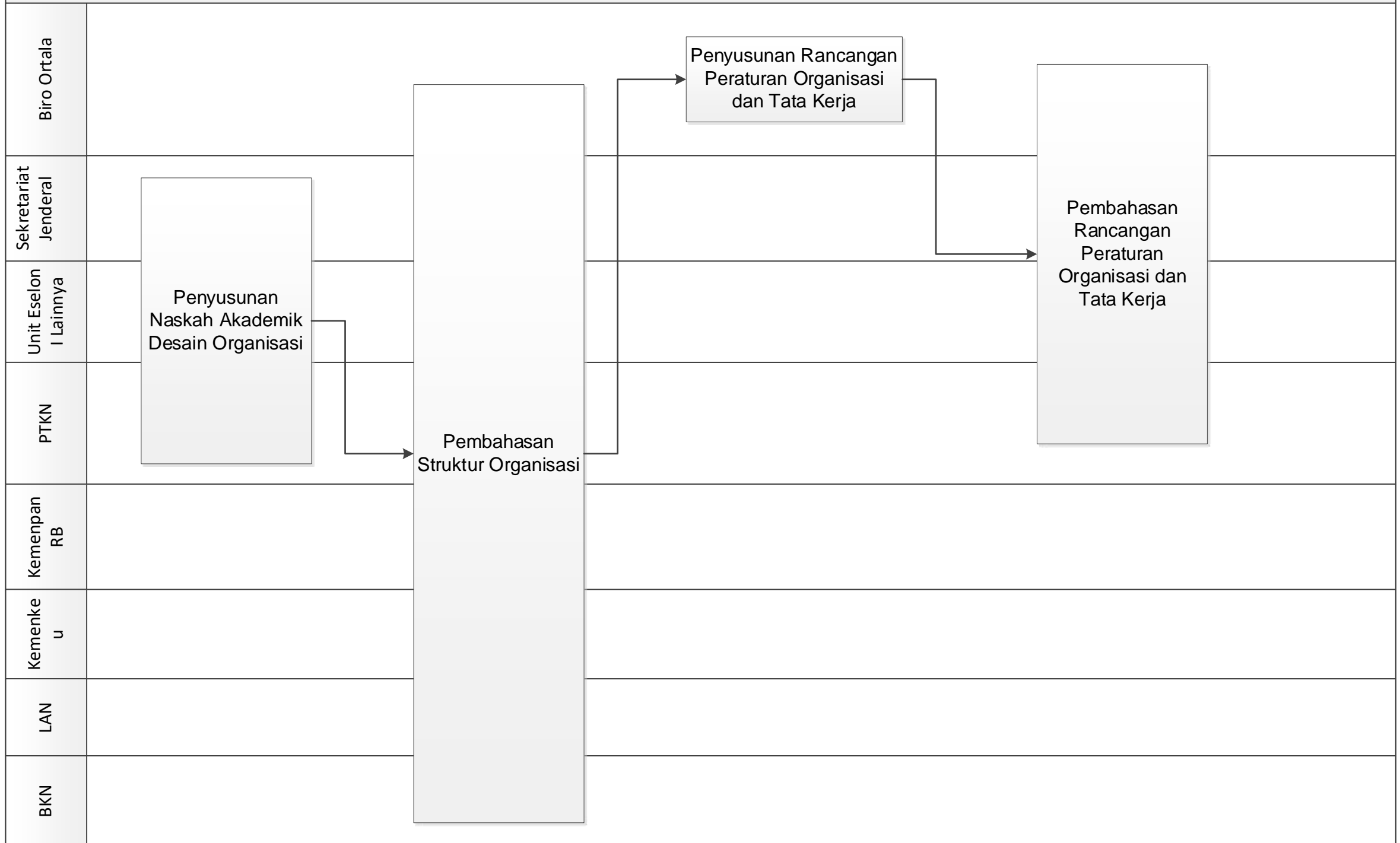

MORA.11.01 CFM.03 EVALUASI ORGANISASI/KELEMBAGAAN

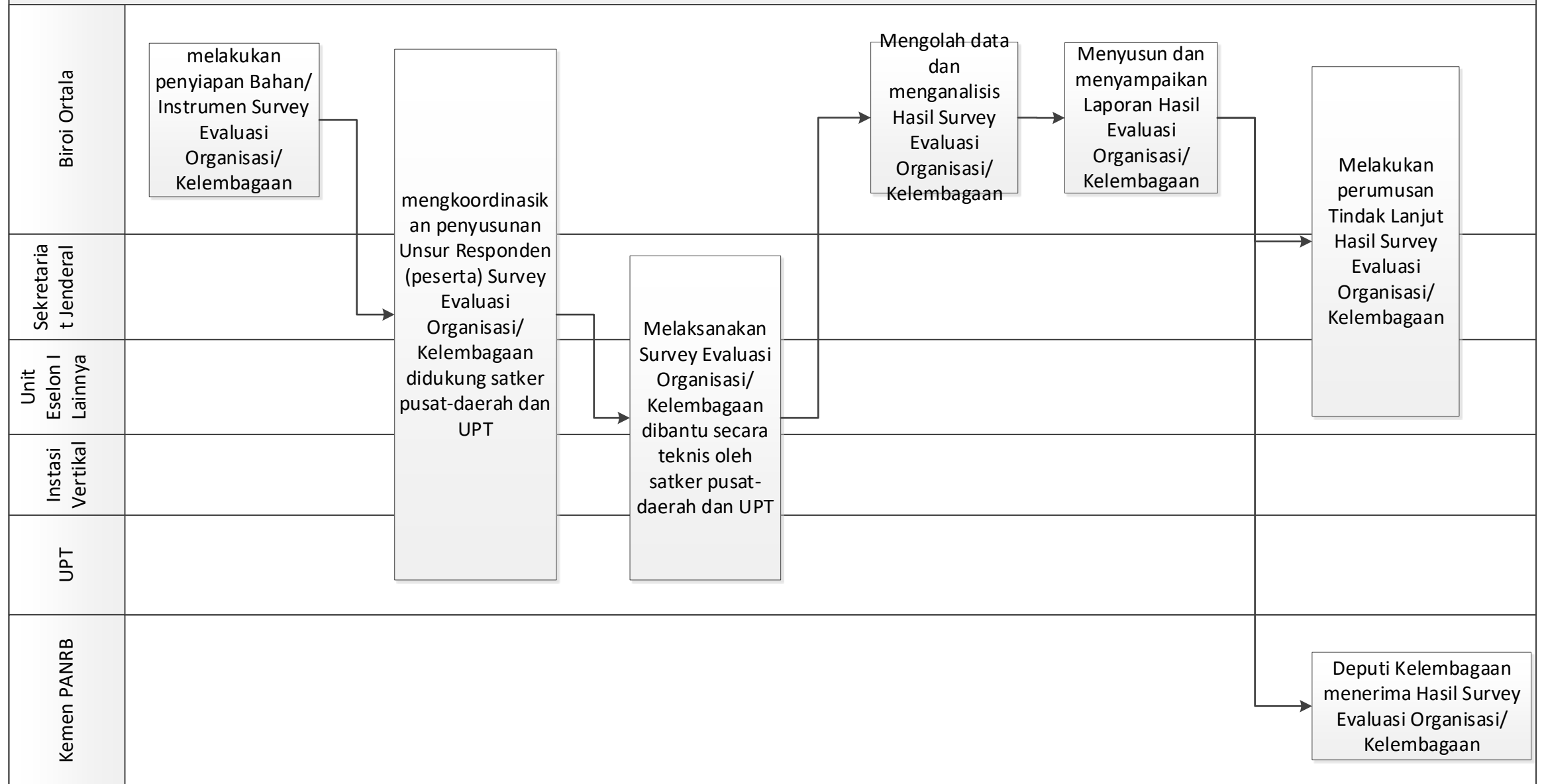

MORA.11.02 CFM.01 PENINGKATAN PENATAAN ANALISIS JABATAN DAN ANALISIS BEBAN KERJA

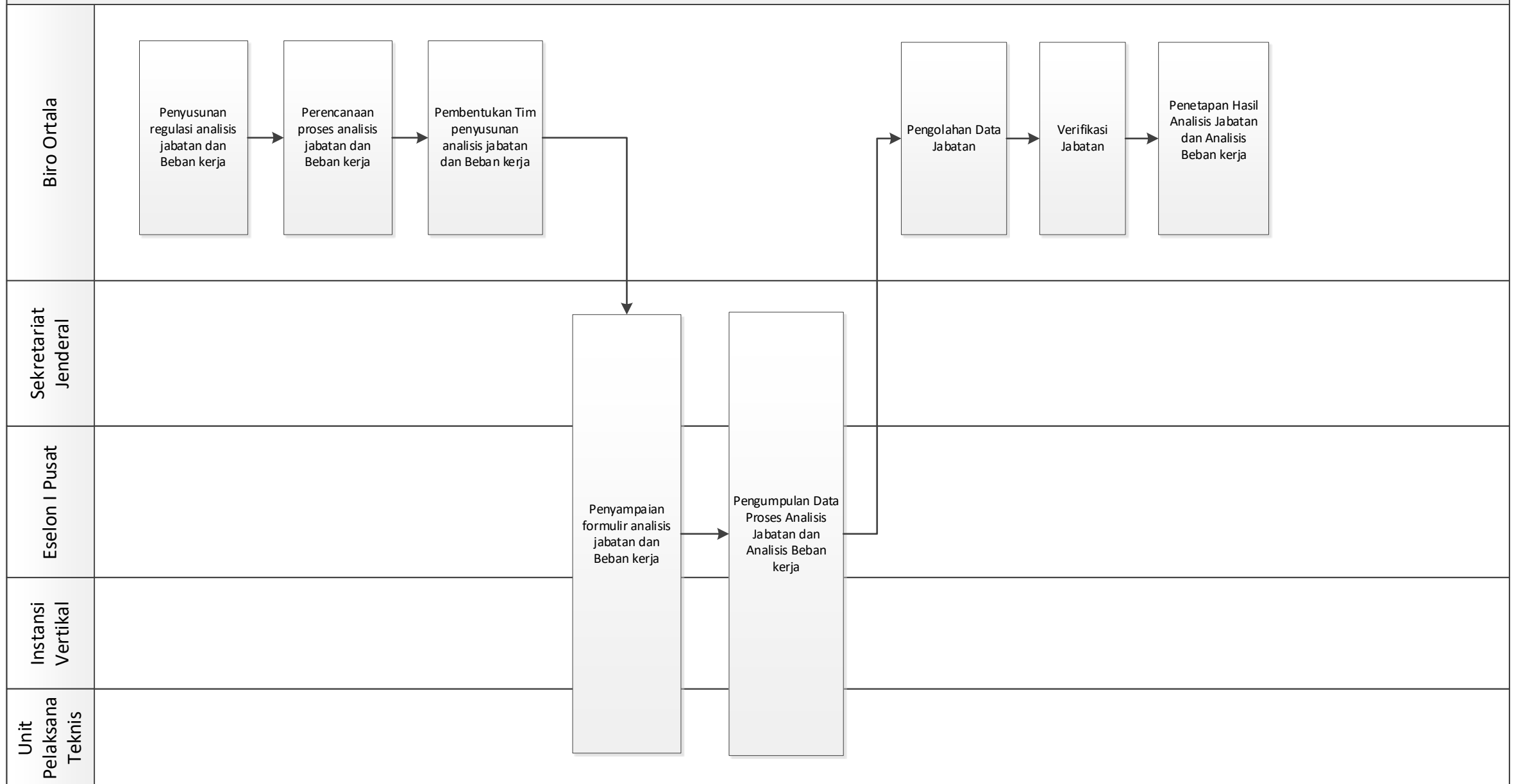

MORA.11.02 CFM.02 PENGUATAN EVALUASI JABATAN (JPT, JA, DAN JF)

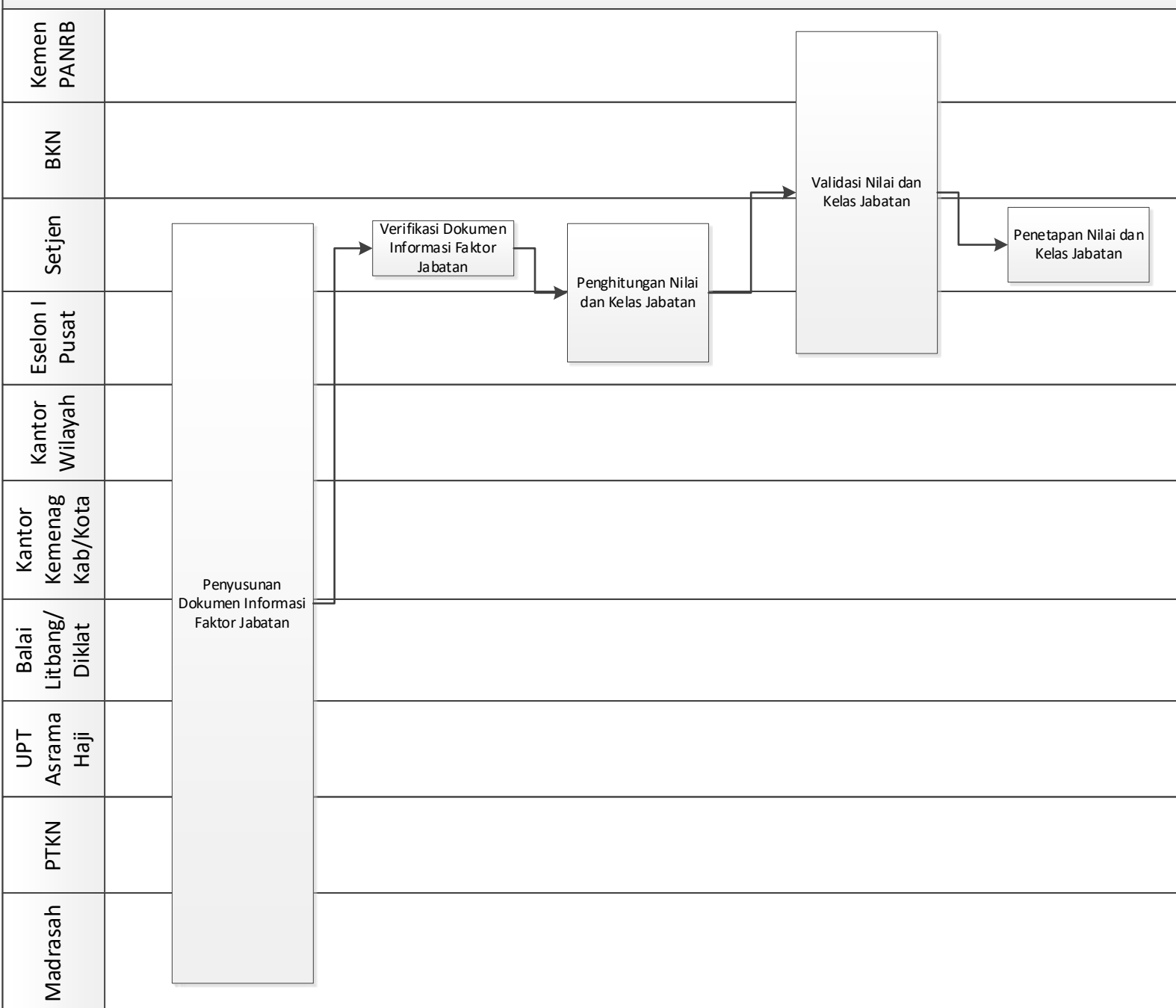

MORA.11.02 CFM.03 PENGUATAN TATA KELOLA JABATAN PELAKSANA FUNGSI URUSAN AGAMA

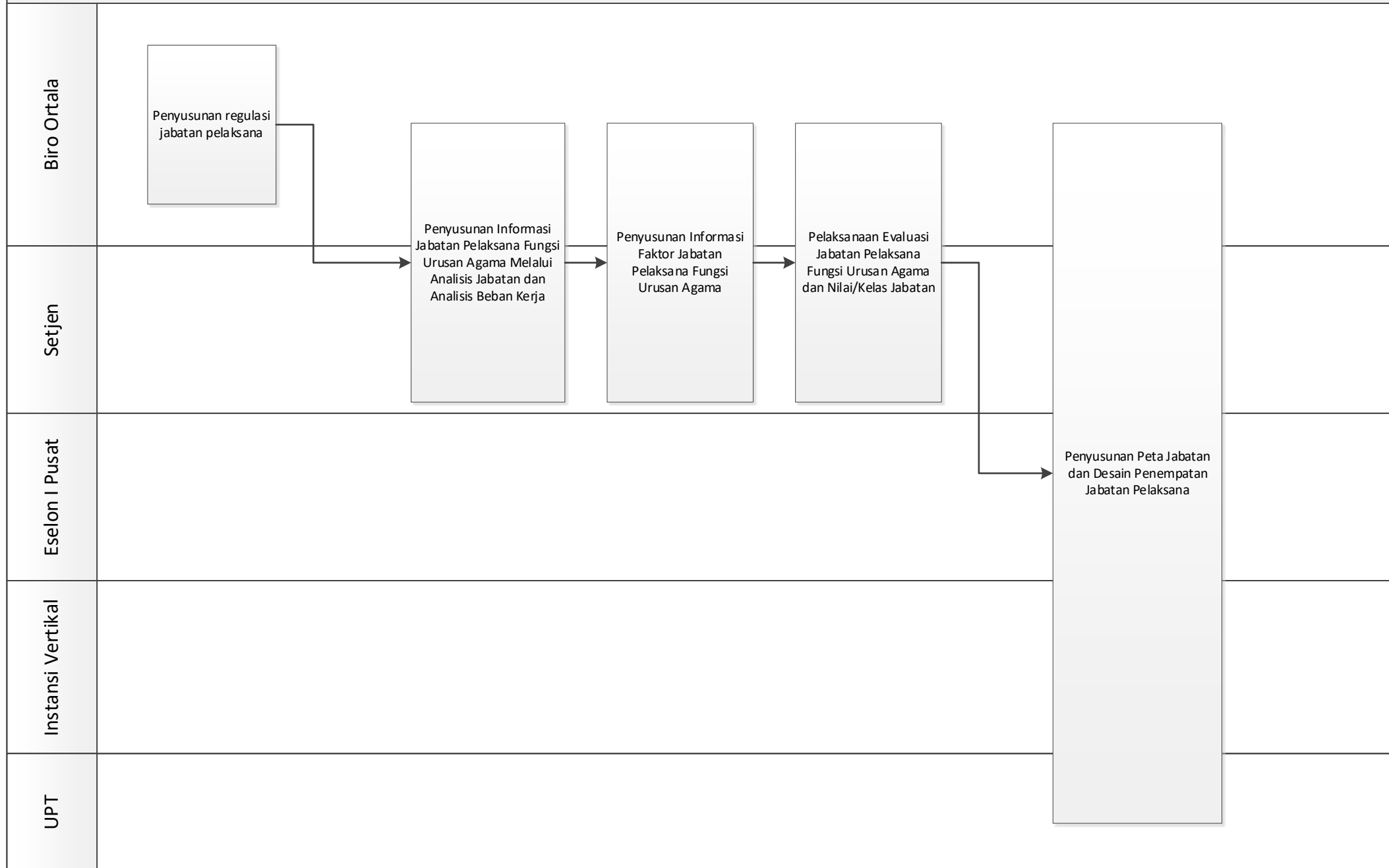

MORA.11.02 CFM.04 PENGUATAN TATA KELOLA JABATAN FUNGSIONAL BARU RUMPUN URUSAN AGAMA, PENDIDIKAN AGAMA DAN KEAGAMAAN

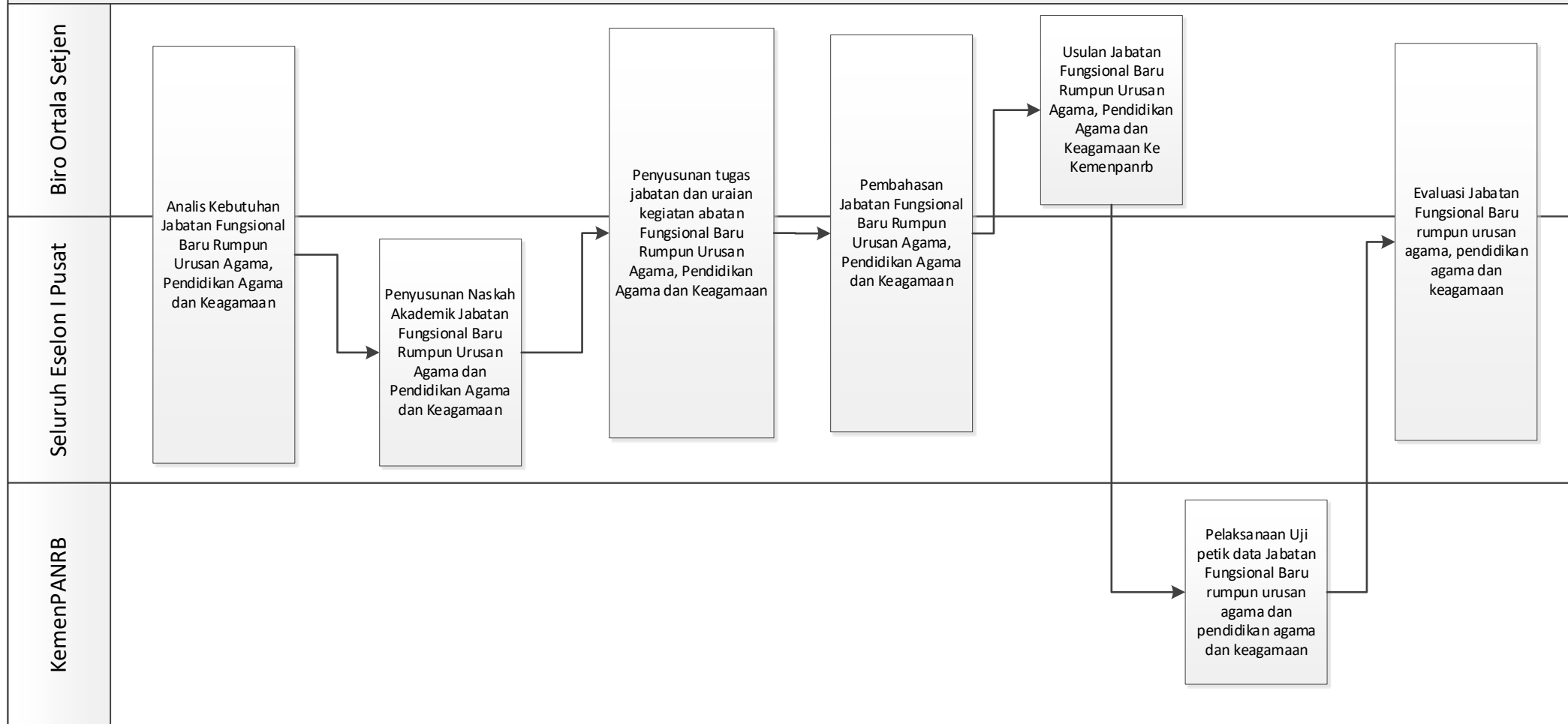

MORA.11.03 CFM.01 PENATAAN PETA PROSES BISNIS

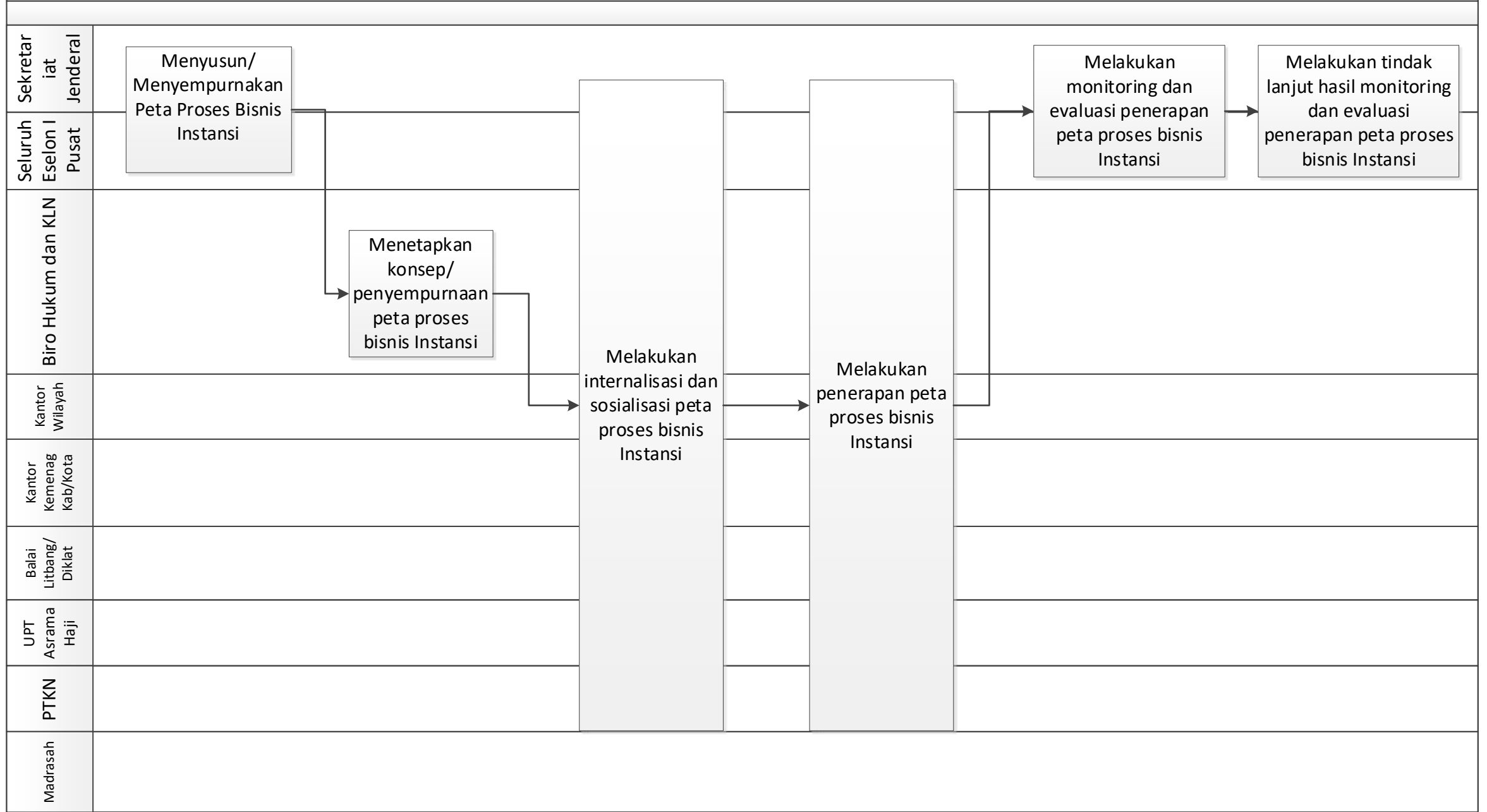

MORA.11.03 CFM.02 PENATAAN STANDAR OPERASIONAL PROSEDUR

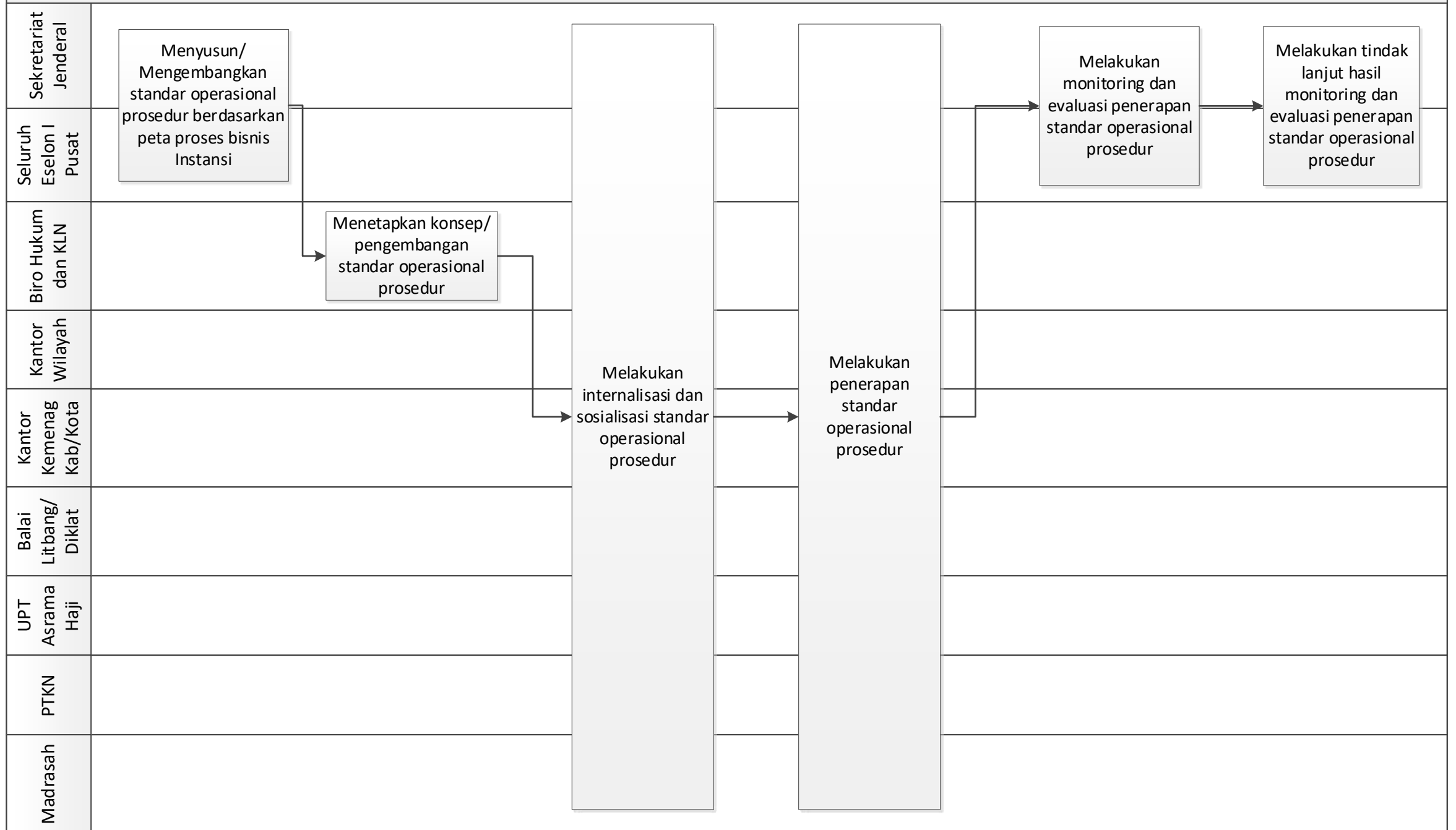

MORA.11.04 CFM.01 PENATAAN PELAYANAN PUBLIK

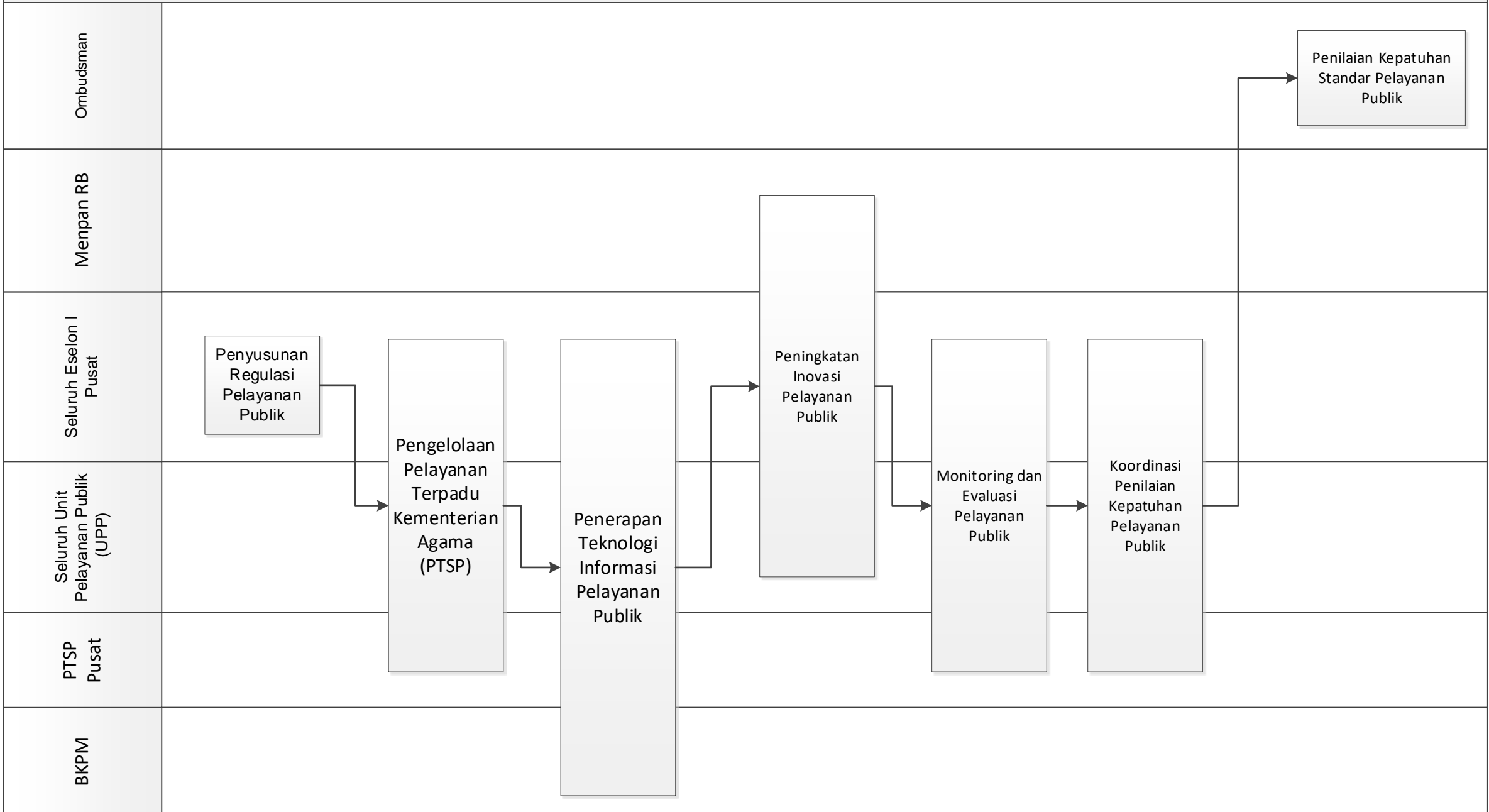

MORA.11.04 CFM.02 PENGELOLAAN FORUM KONSULTASI PUBLIK

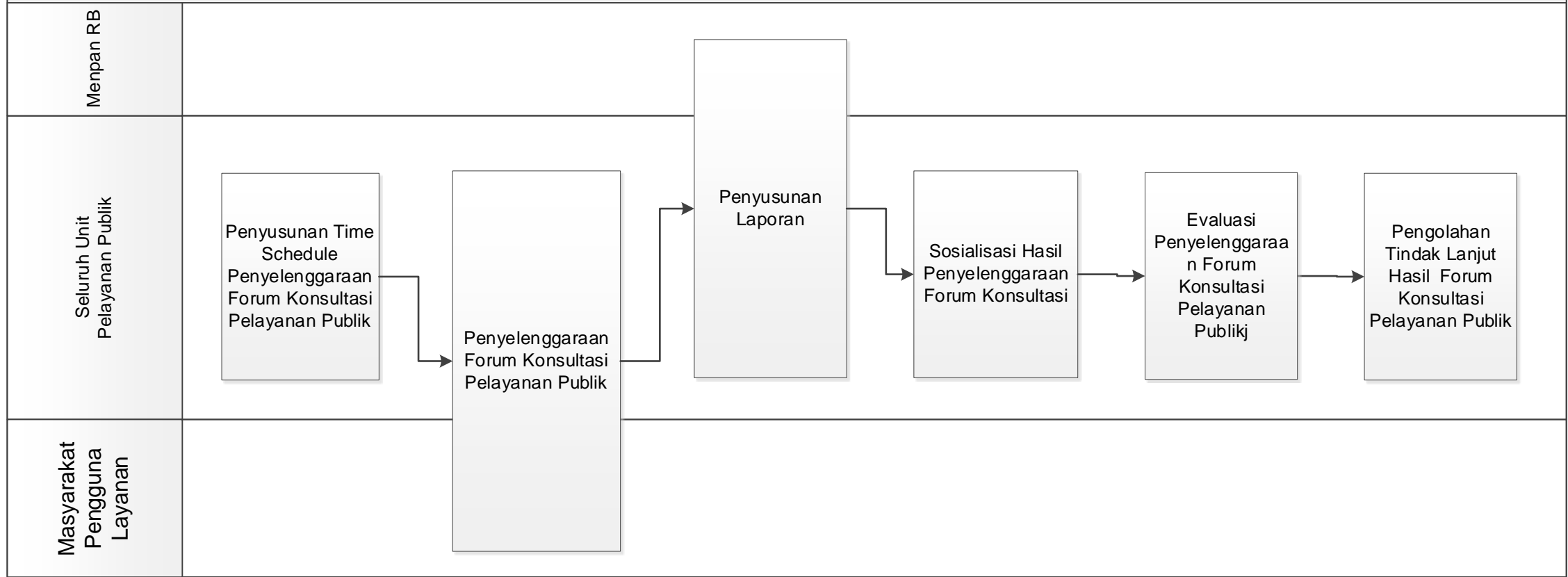

MORA.11.04 CFM.03 PENGELOLAAN SURVEY KEPUASAN MASYARAKAT

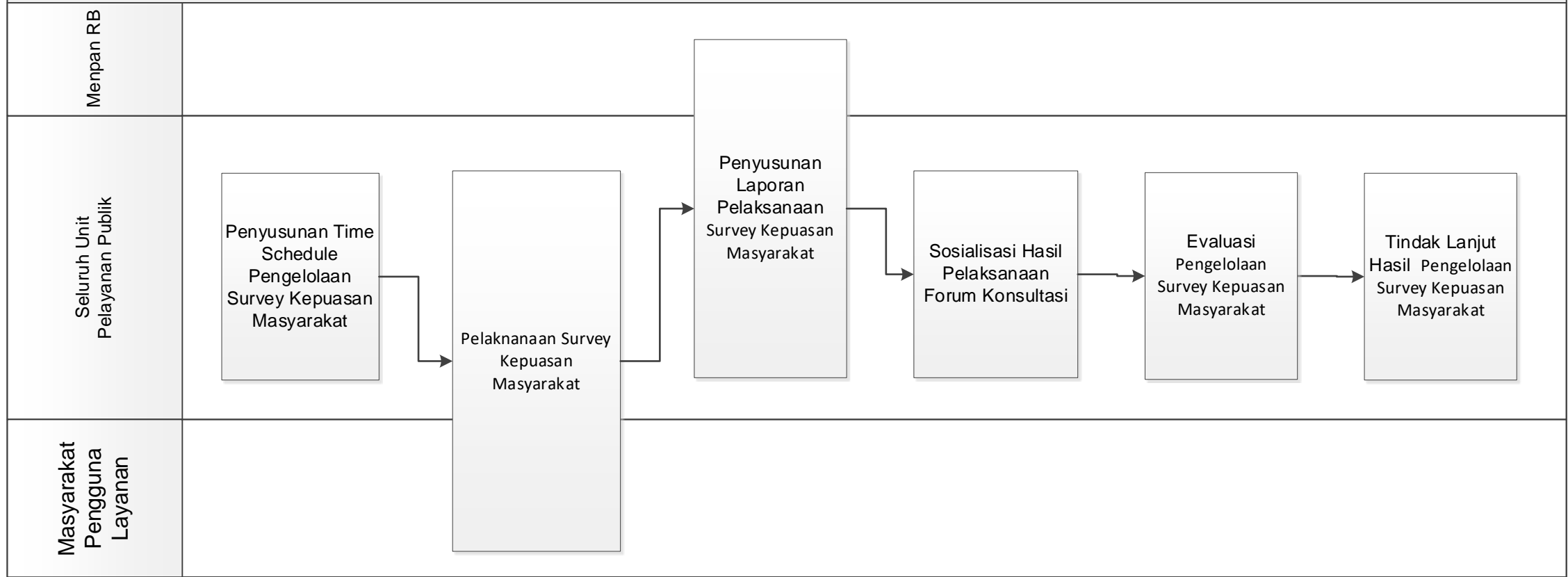

MORA.11.05. CFM.01 PENGELOLAAN PENGADUAN PELAYANAN PUBLIK

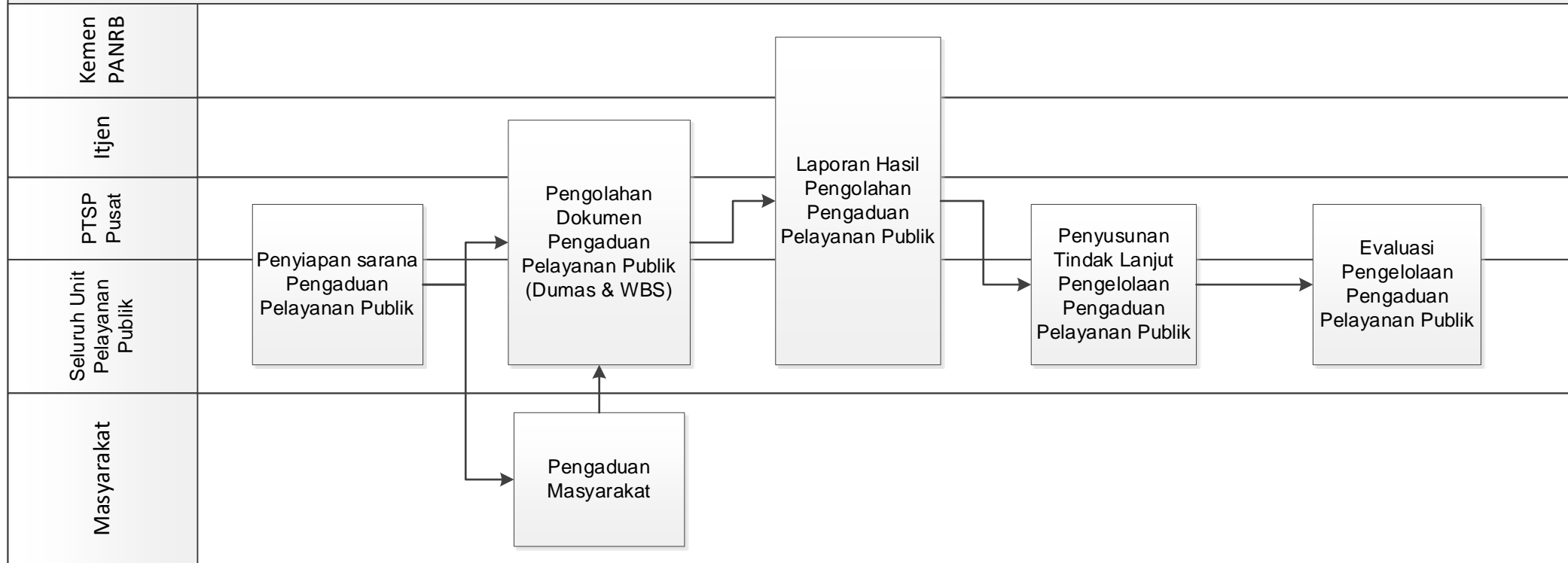

MORA.11.06 CFM.01 PENYELENGGARAAN REFORMASI BIROKRASI

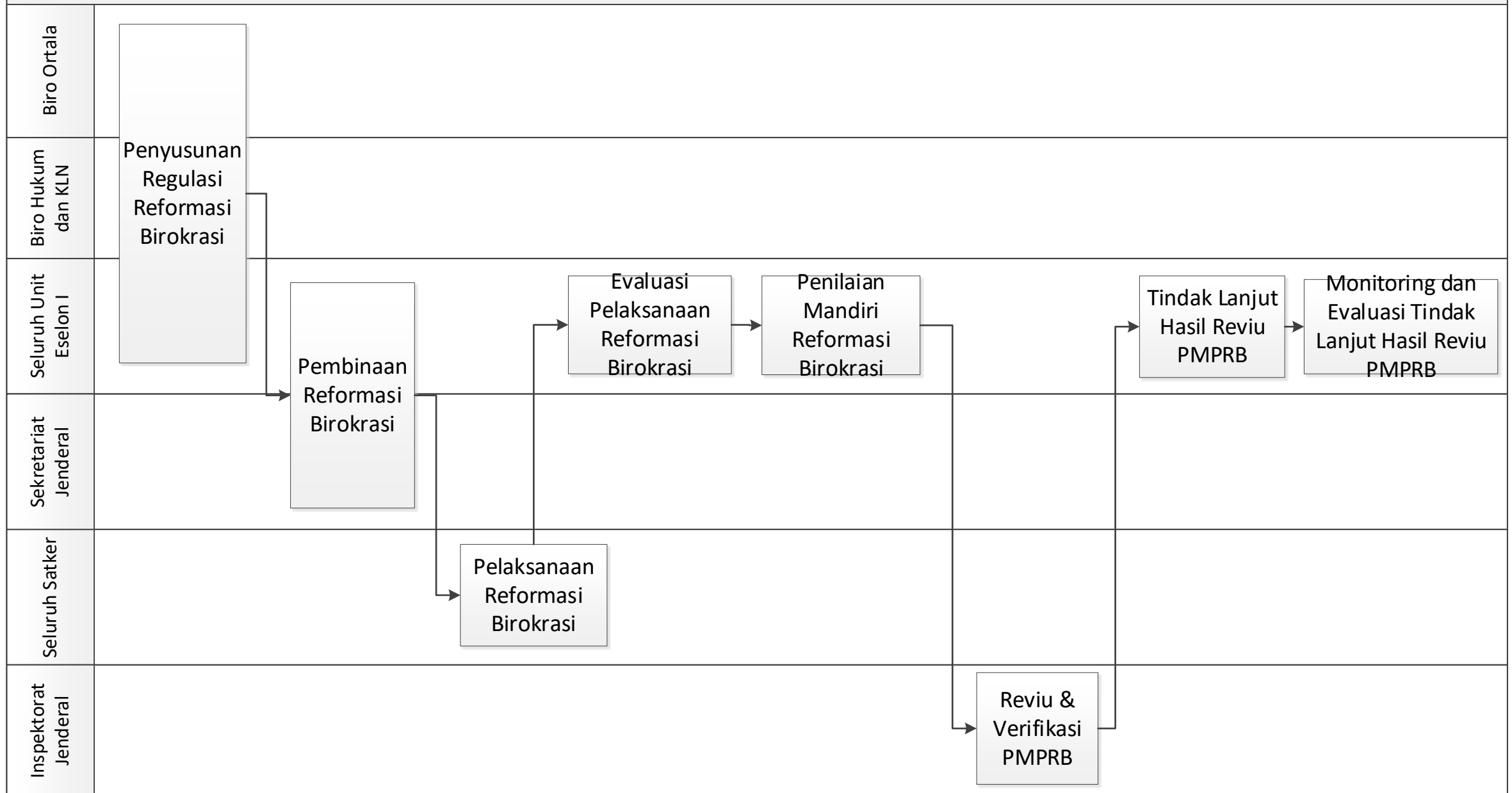

MORA.11.06 CFM.02 PEMBANGUNAN ZONA INTEGRITAS MENUJU WBK DAN WBBM

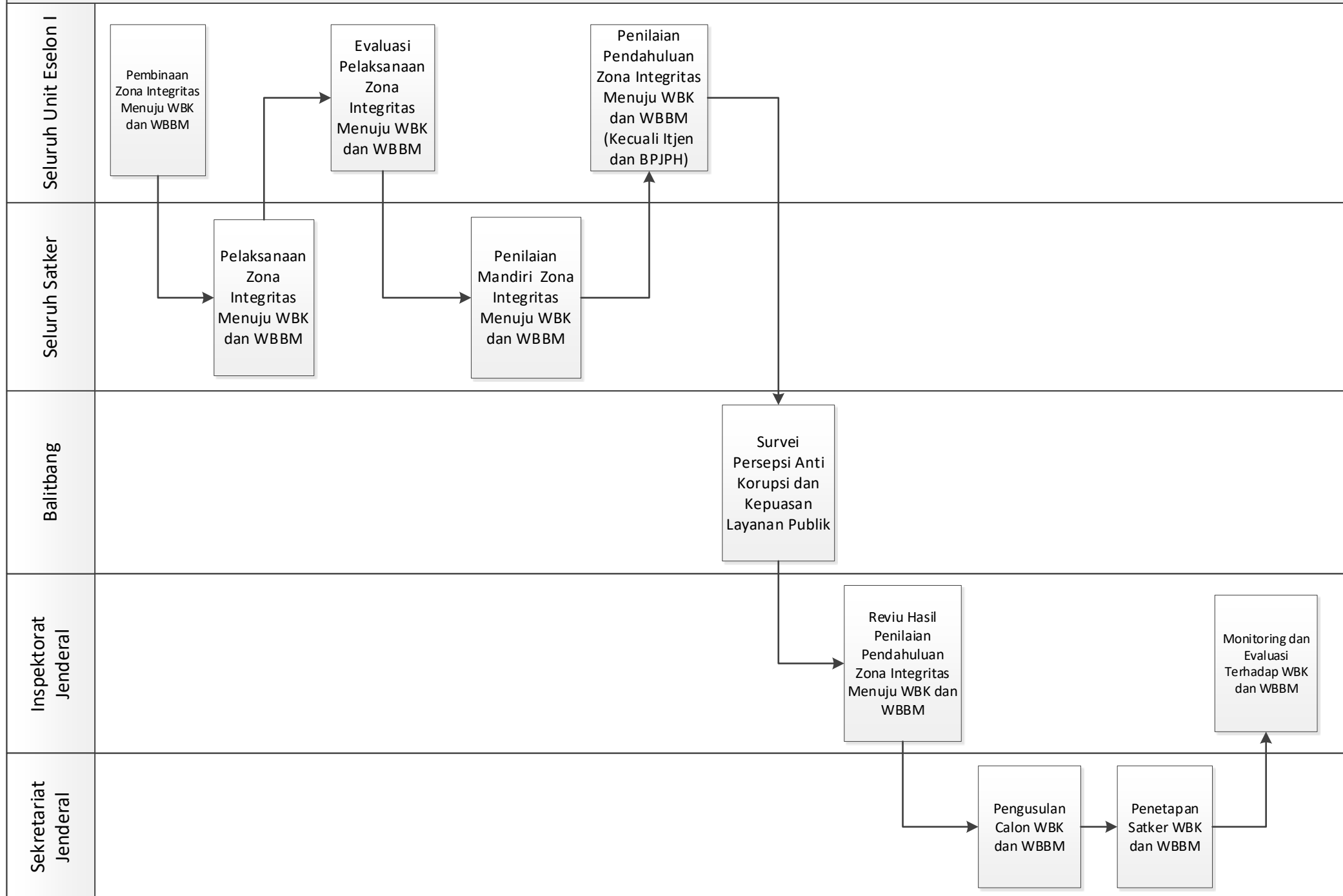

MORA.12.01 CFM 01. PENGELOLAAN DATA ASN

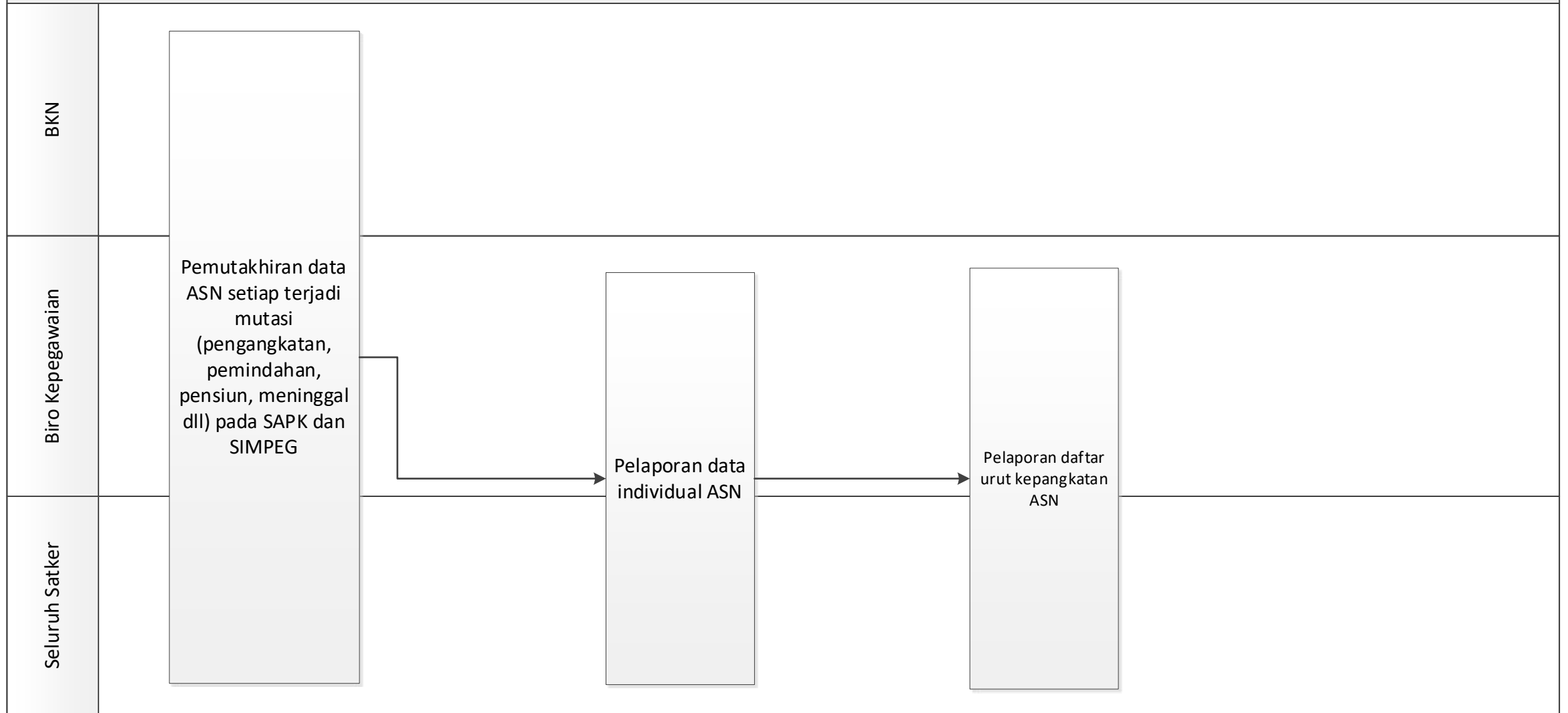

MORA.12.01 CFM 02. PENGEMBANGAN SISTEM INFORMASI MANAJEMEN KEPEGAWAIAN

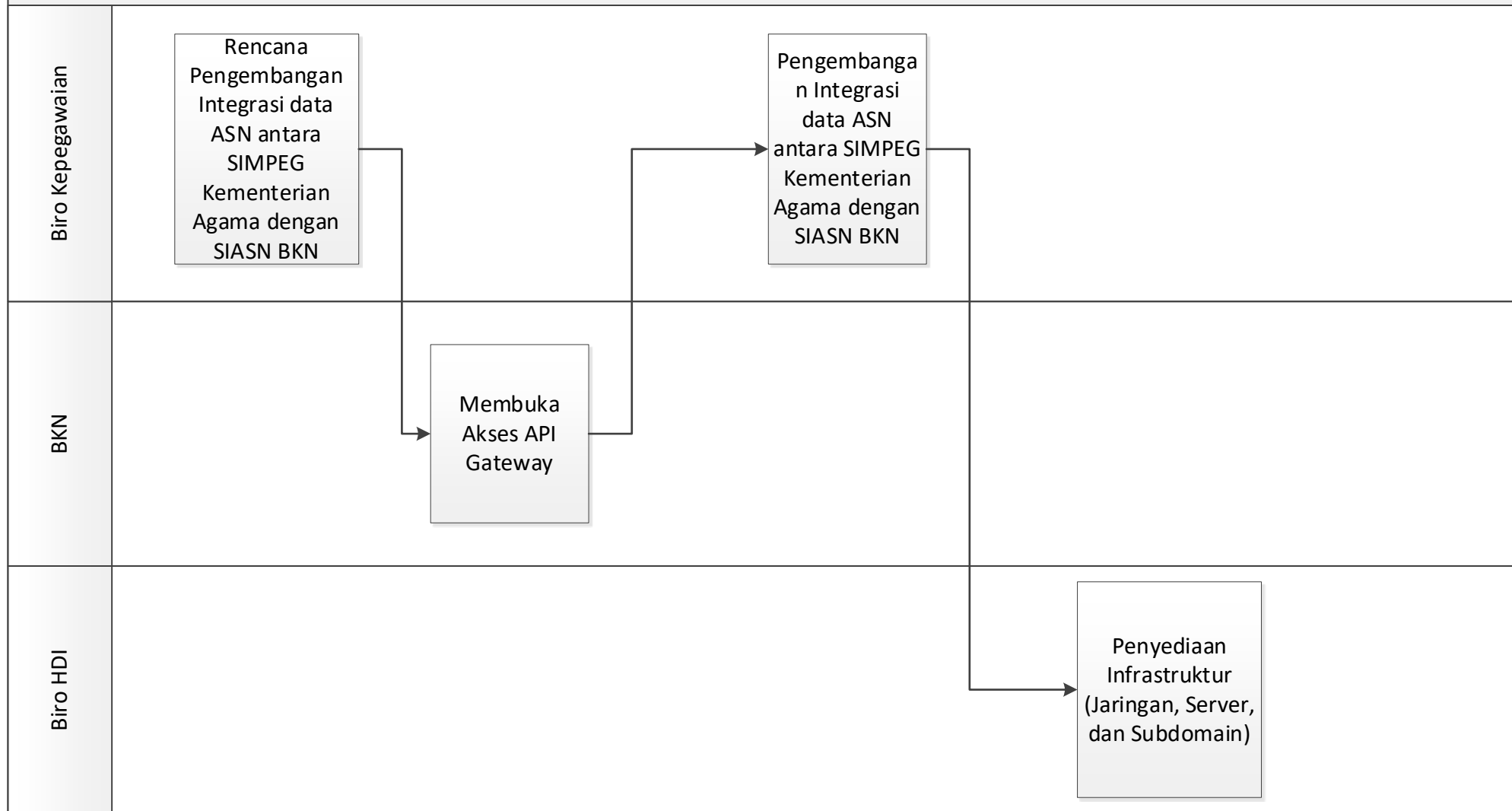

MORA.12.01 CFM 03. PENATAAN NASKAH KEPEGAWAIAN

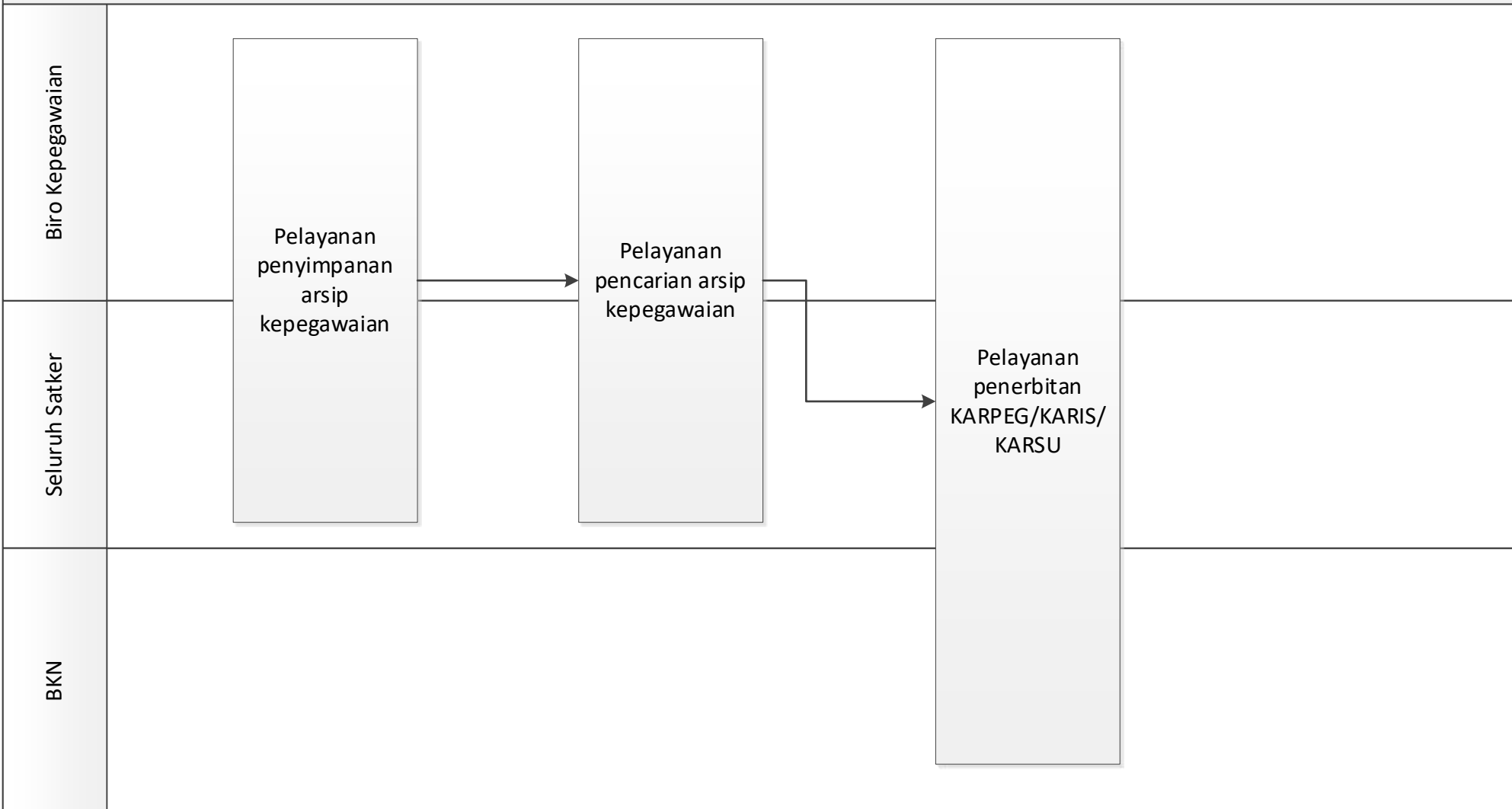

MORA.12.02 CFM 01. PENYUSUNAN BEZETTING (ANJAB DAN ABK)

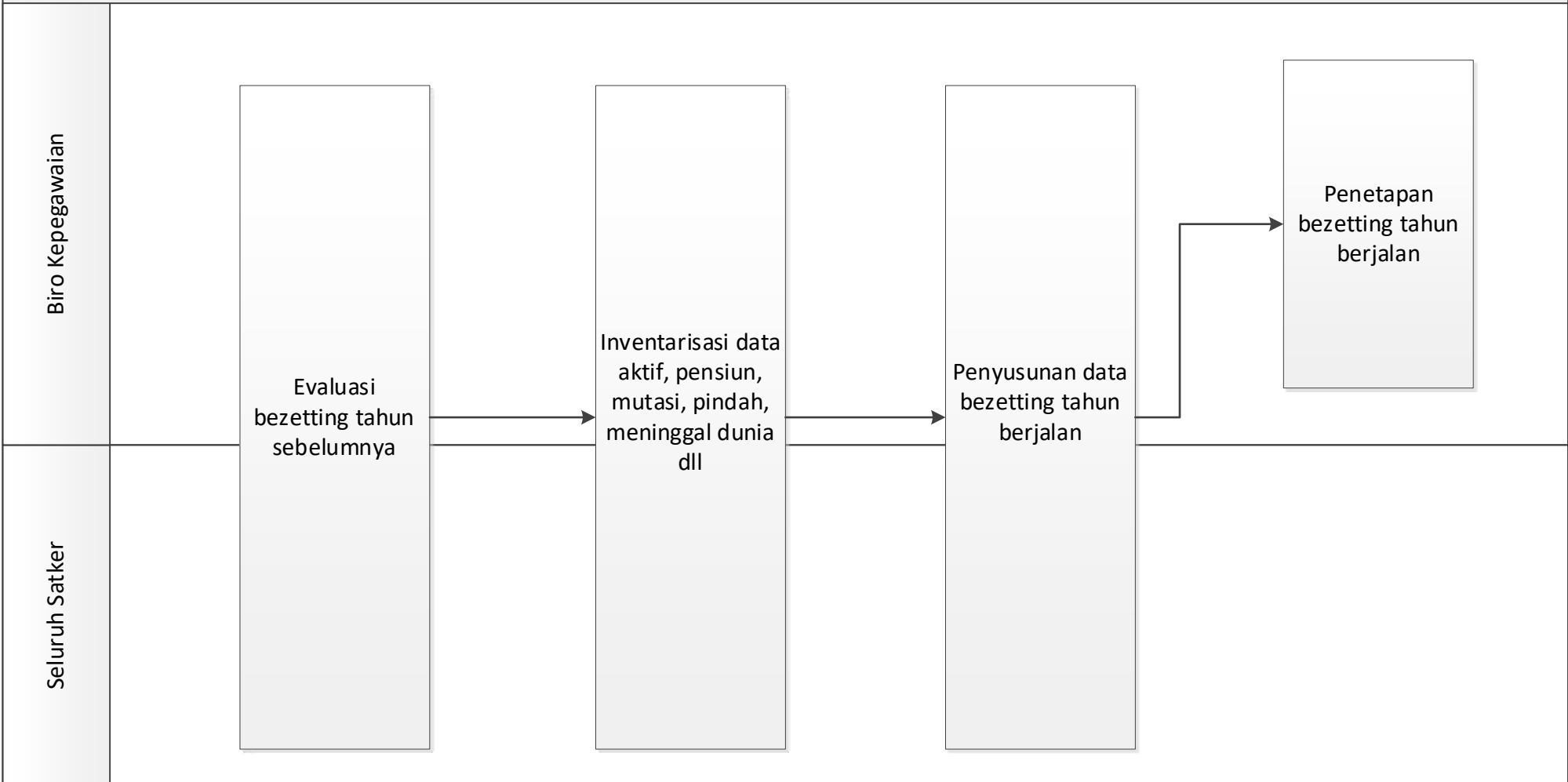

MORA.12.02 CFM 02. PENYUSUNAN RENCANA FORMASI ASN

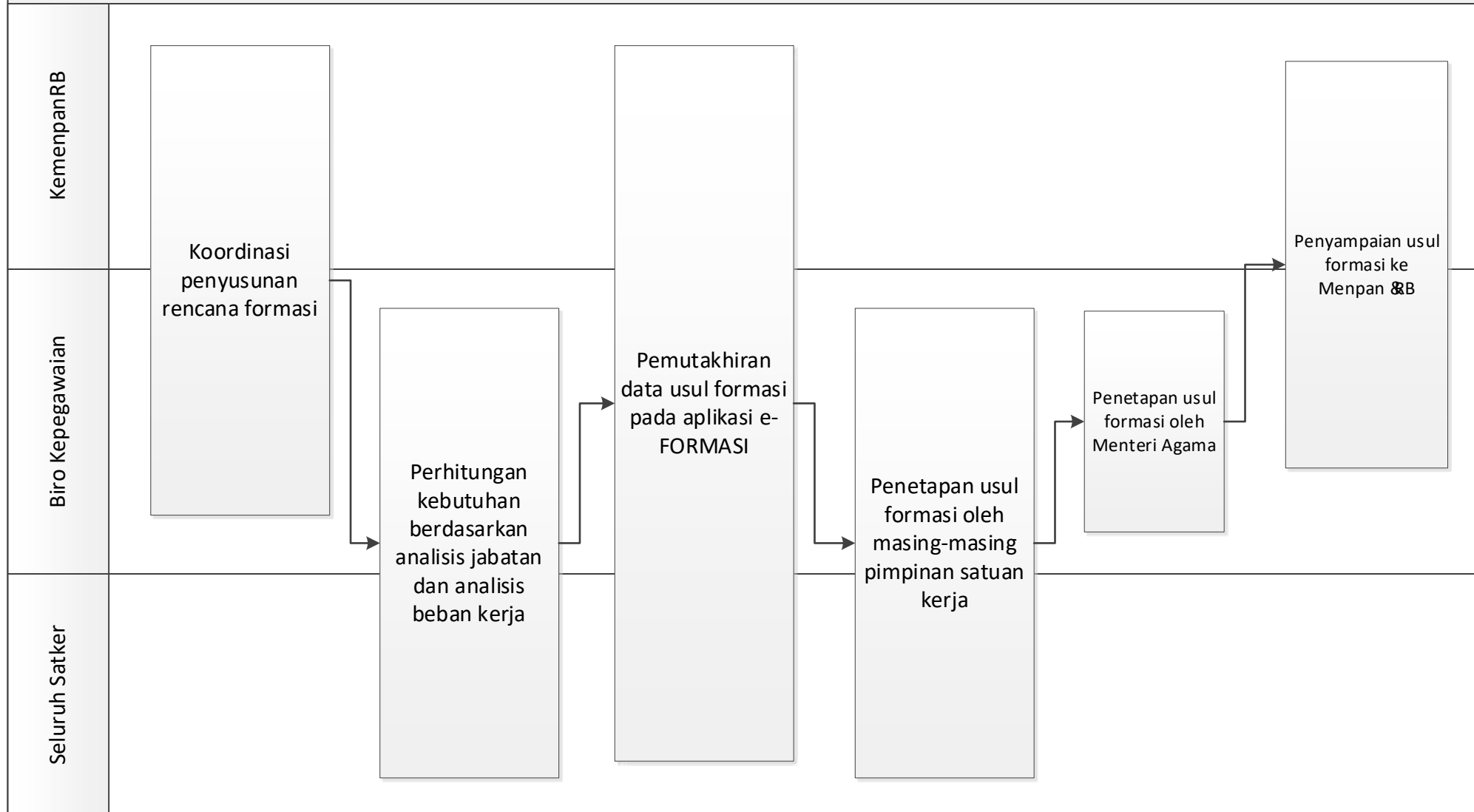

MORA.12.03 CFM 01. KOORDINASI PERSIAPAN PELAKSANAAN REKRUITMEN ASN

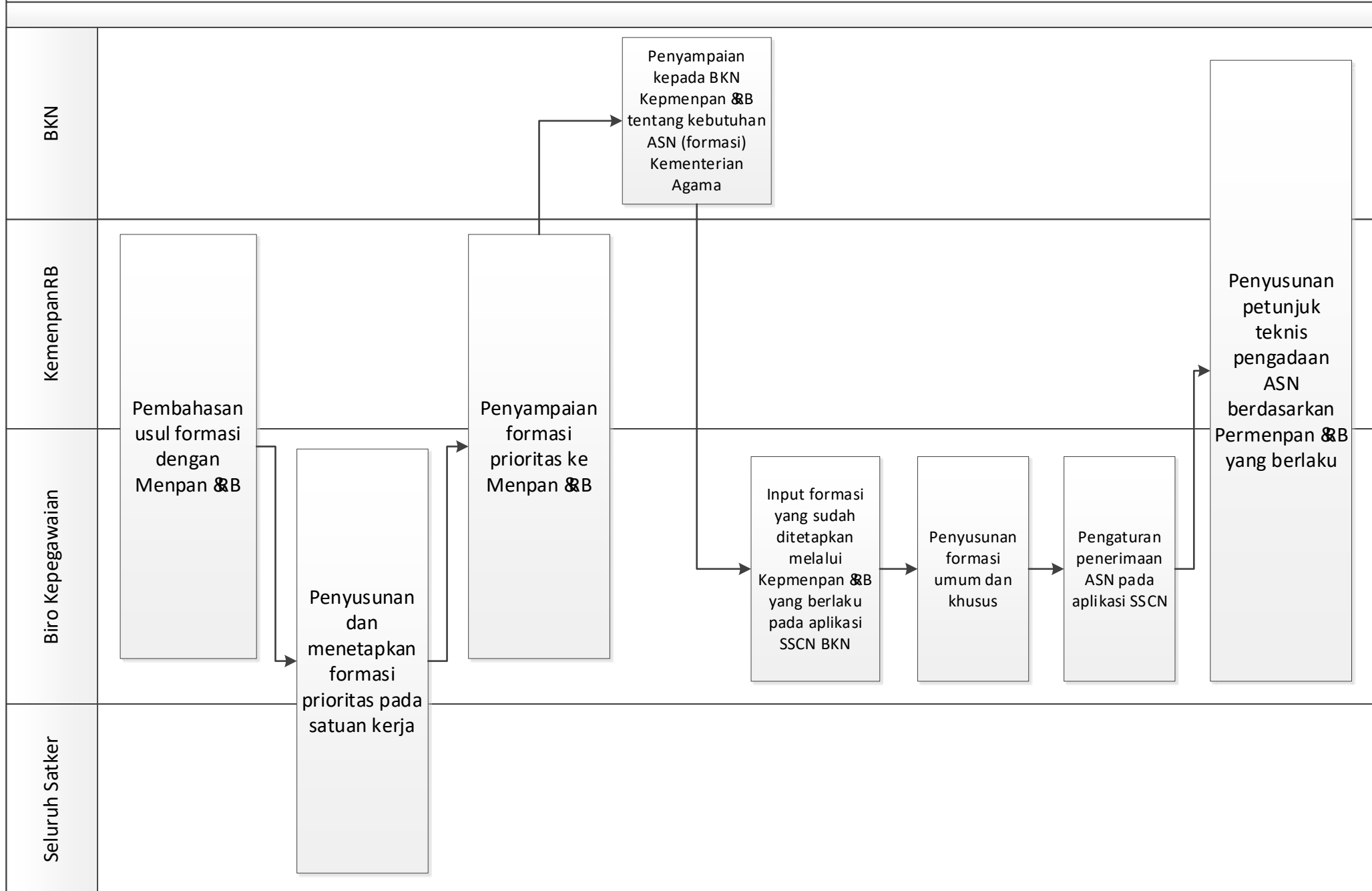

MORA.12.03 CFM 02. PELAKSANAAN REKRUITMEN ASN

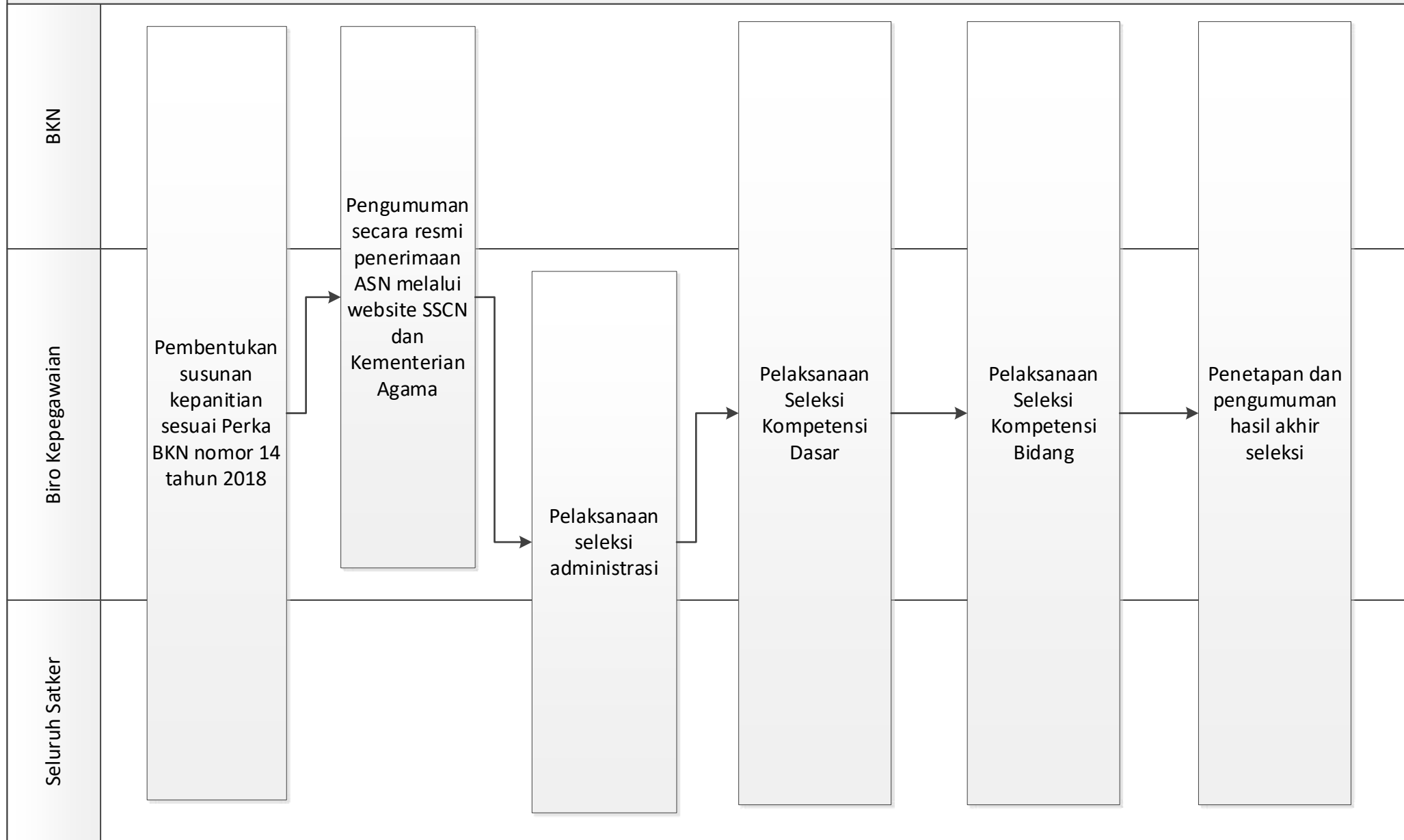

MORA.12.03 CFM 03. PENETAPAN DAN PENEMPATAN ASN

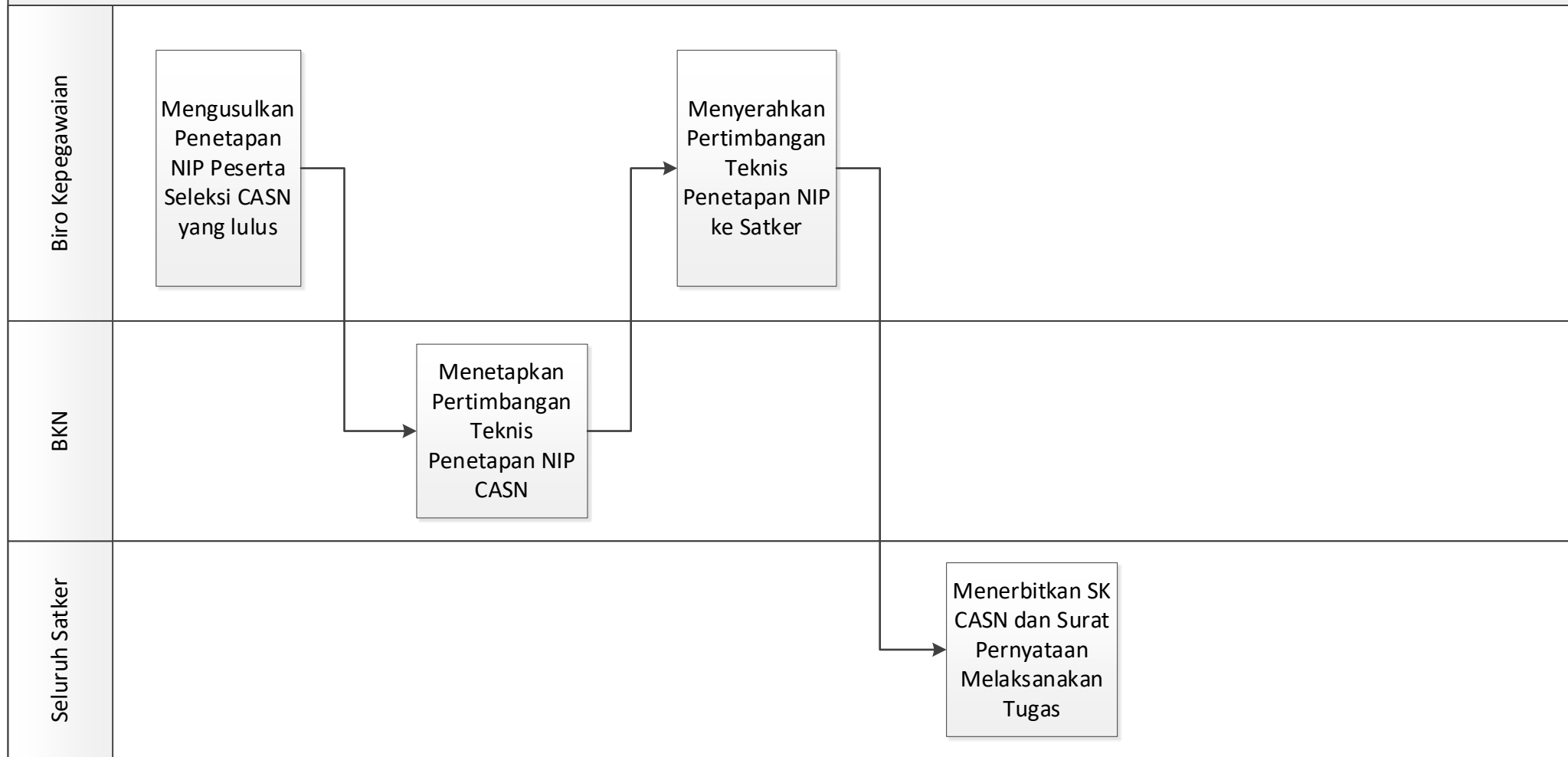

MORA.12.04 CFM 01. PEMBERIAN PENGHARGAAN SATYALANCANA

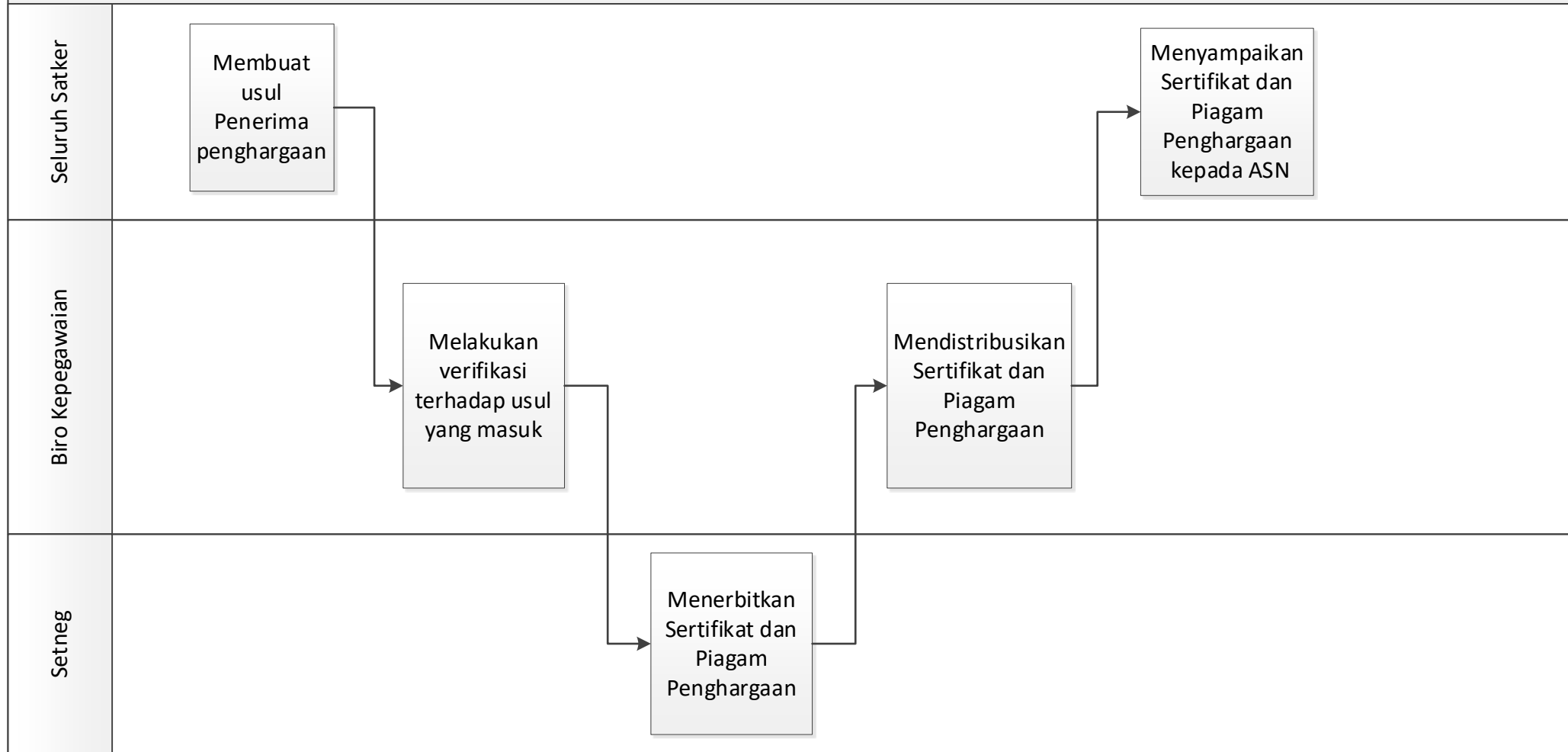

MORA.12.04 CFM 02. PENEGAKAN DISIPLIN

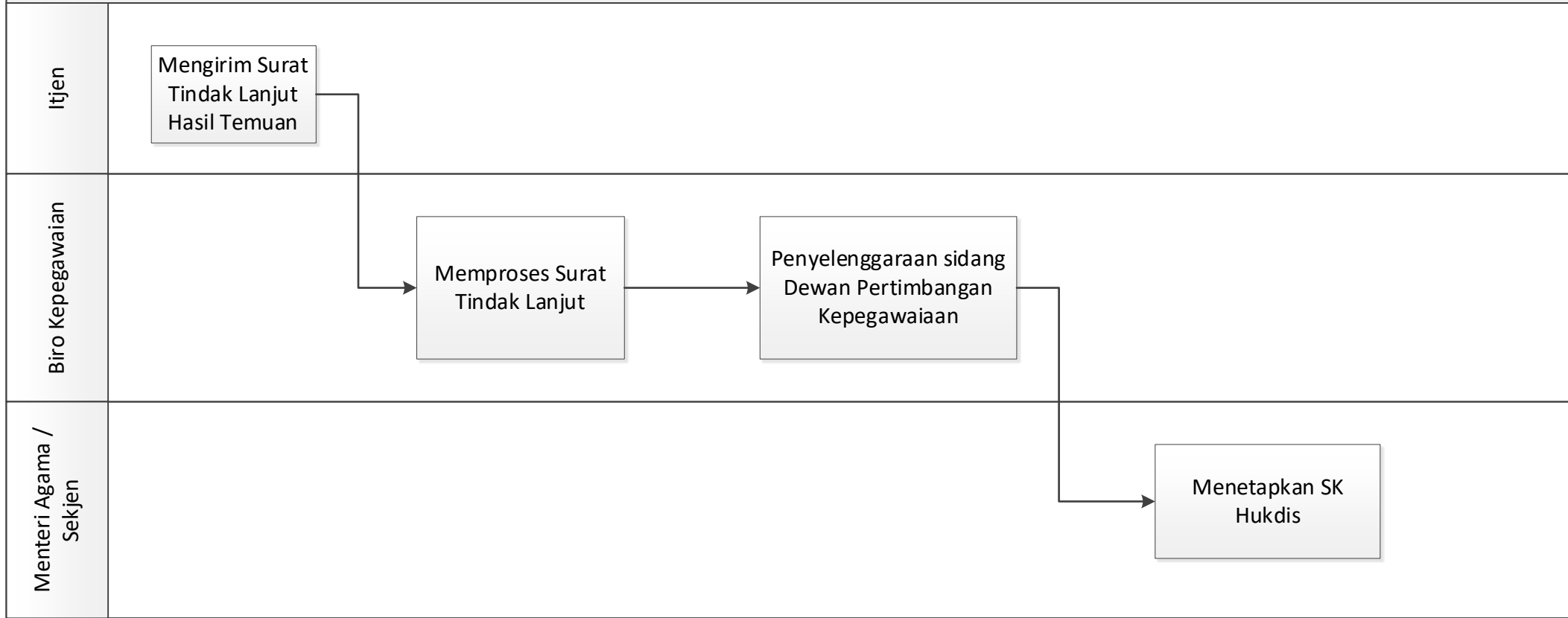

MORA.12.05 CFM 01. KENAIKAN PANGKAT GOL. RUANG III/d s.d. IV/b

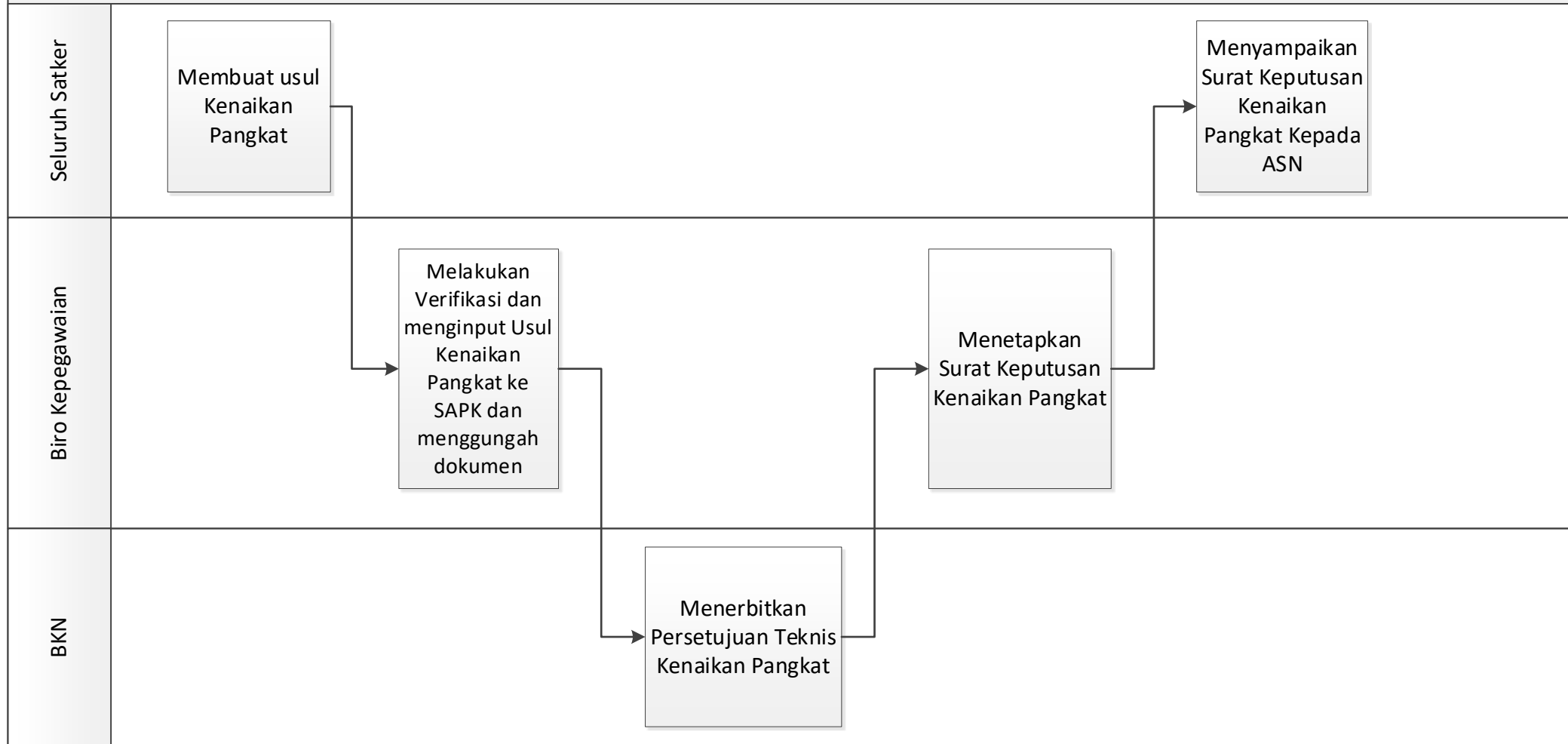

MORA.12.05 CFM 02. KENAIKAN PANGKAT GOL. RUANG IV/c s.d. Keatas

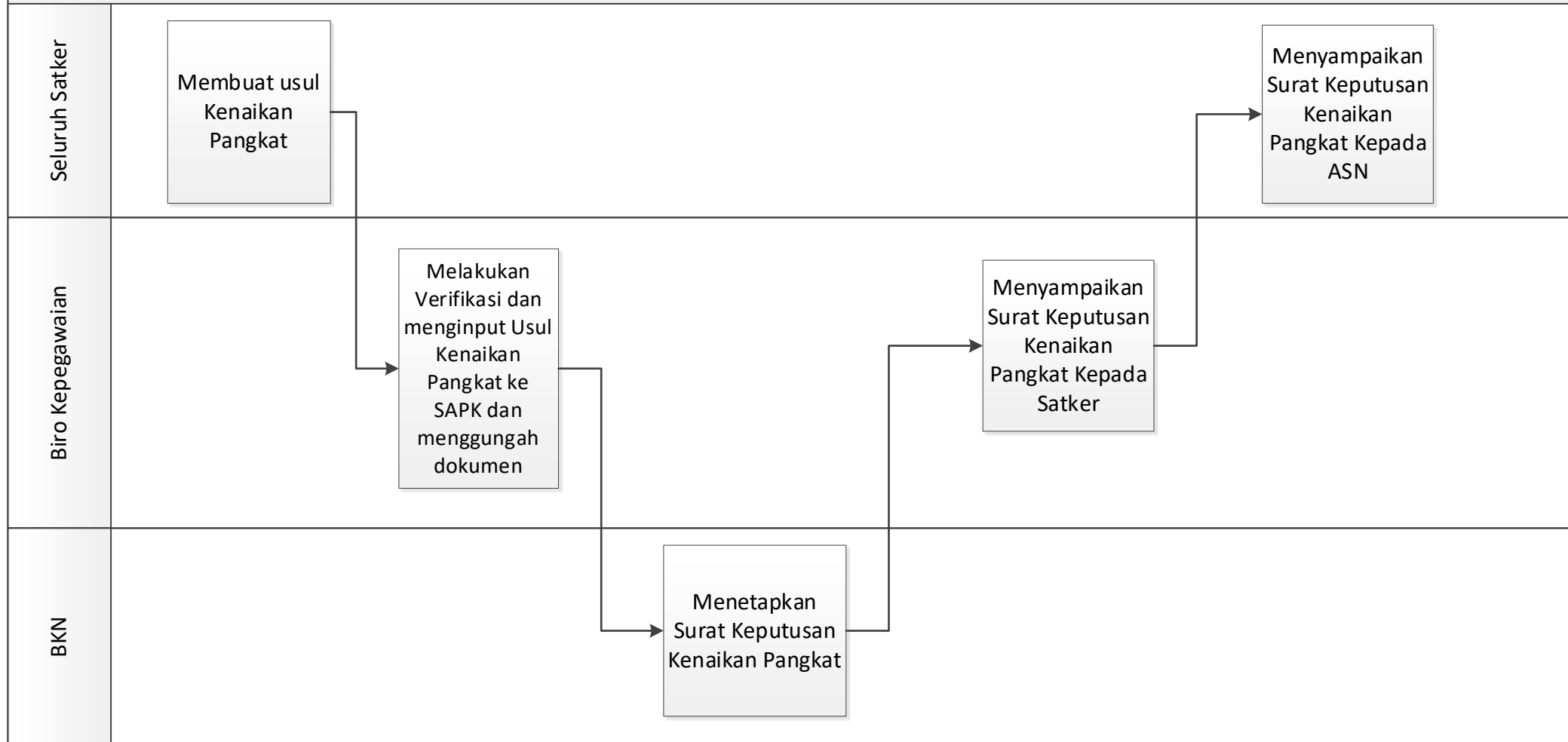

MORA.12.05 CFM 03. PINDAH INTERNAL KEMENAG

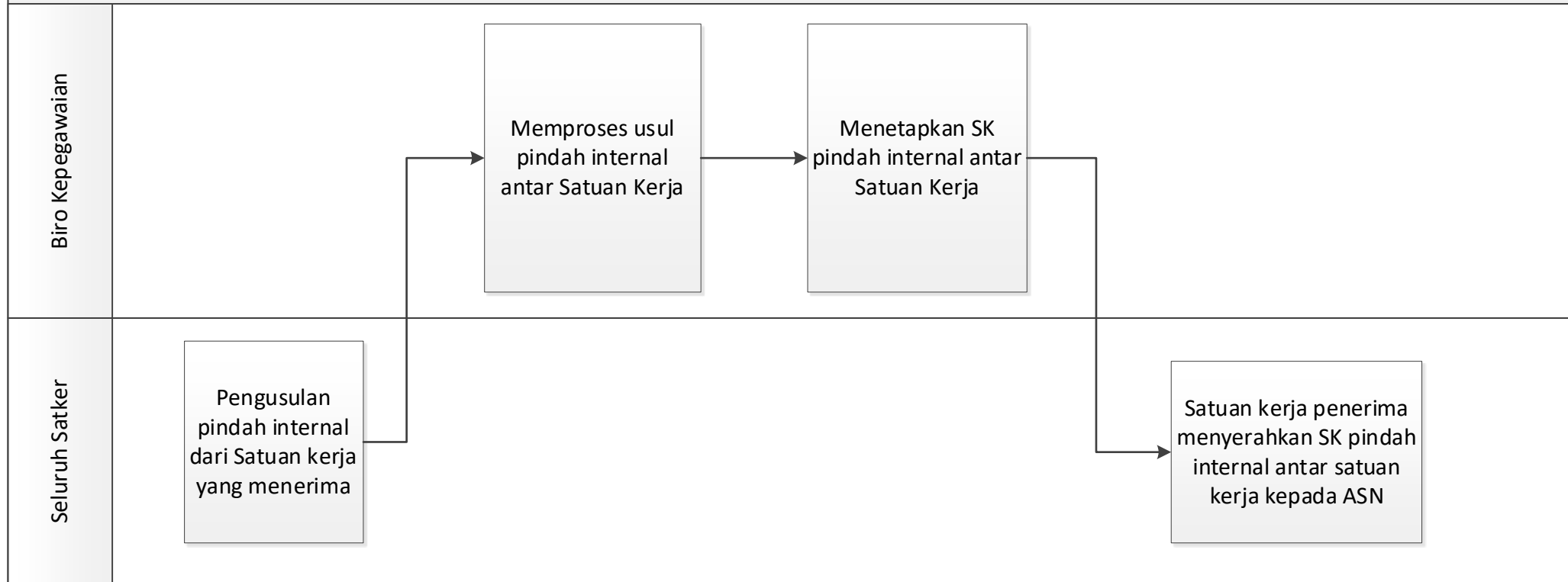

MORA.12.05 CFM 04. PINDAH INSTANSI MASUK KEMENTERIAN AGAMA

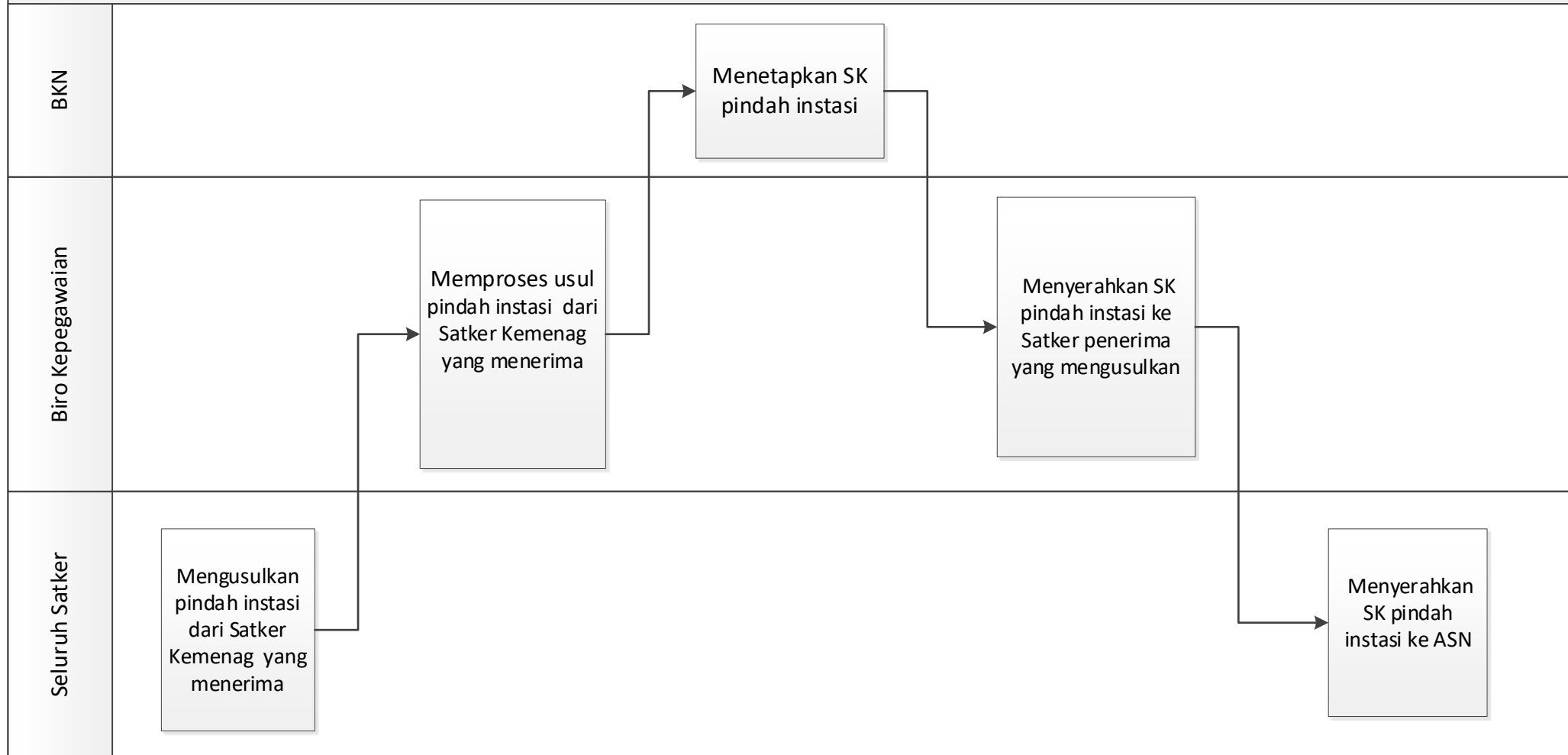

MORA.12.05 CFM 05. PINDAH INSTANSI KELUAR KEMENTERIAN AGAMA

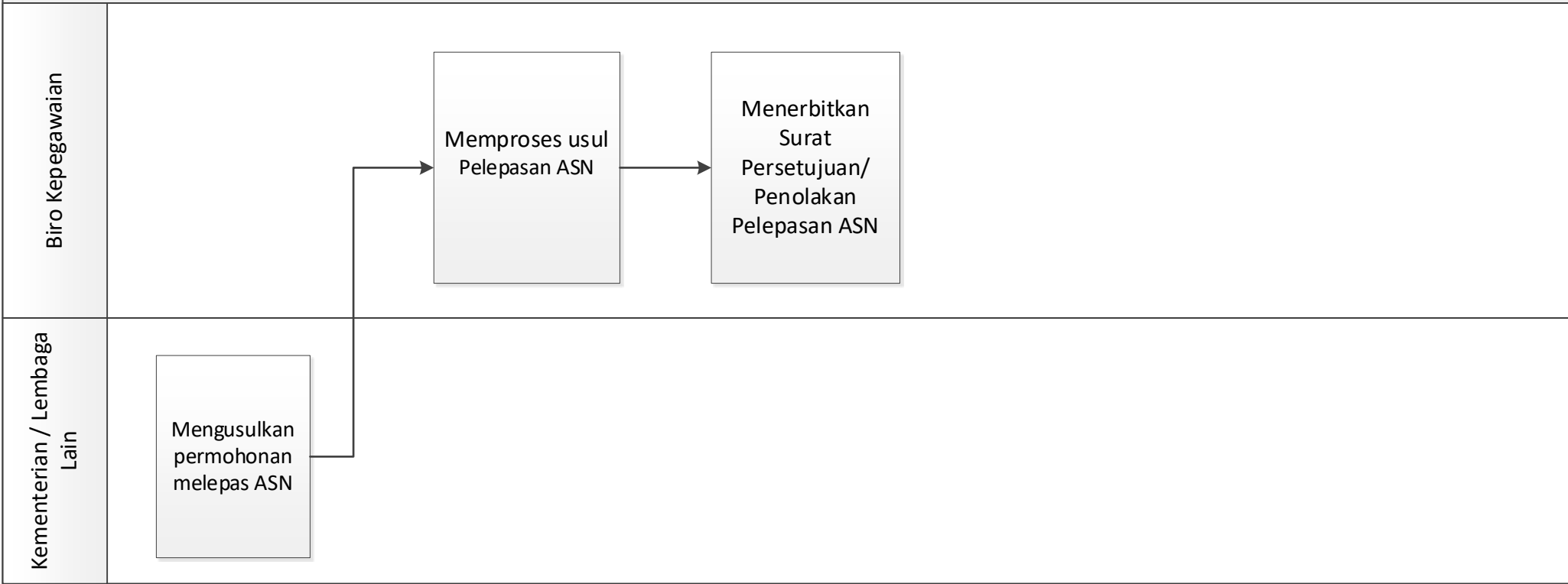

MORA.12.05 CFM 06. PENGANGKATAN/KENAIKAN/PEMBERHENTIAN DALAM JABATAN FUNGSIONAL JENJANG KETERAMPILAN, AHLI PERTAMA DAN AHLI MUDA

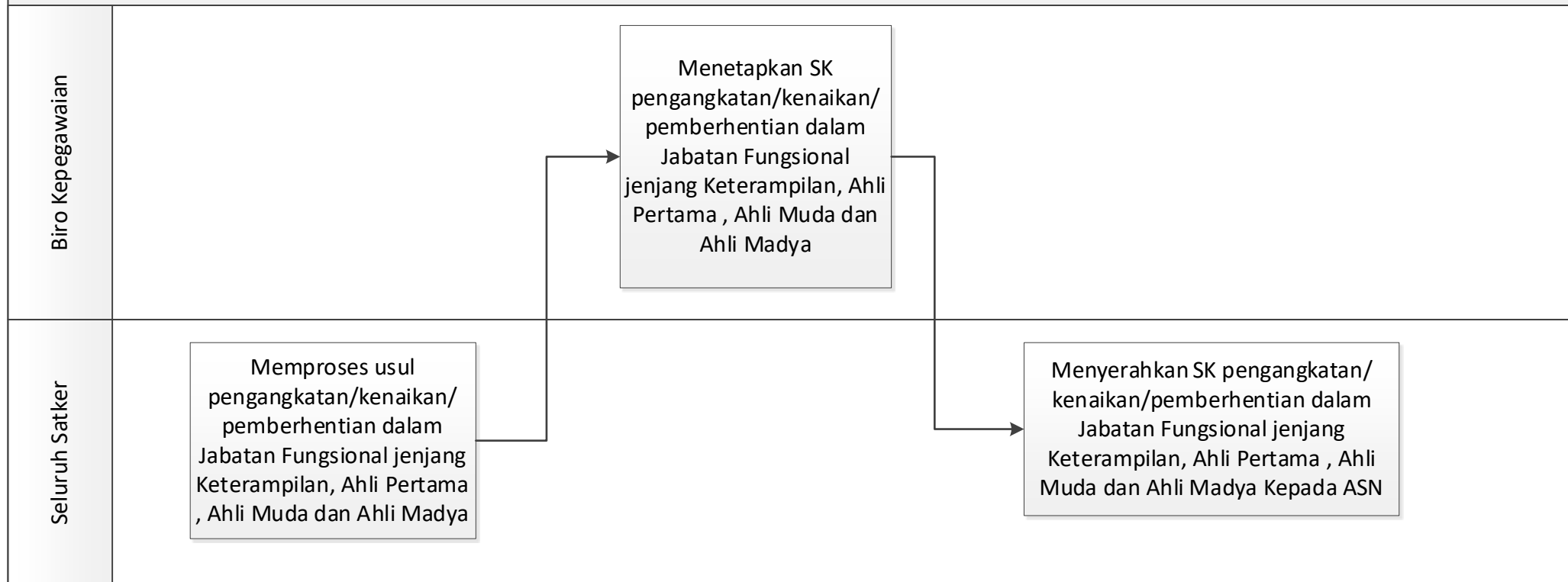

MORA.12.05 CFM 07. PENGANGKATAN/KENAIKAN/PEMBERHENTIAN DALAM JABATAN FUNGSIONAL JENJANG UTAMA

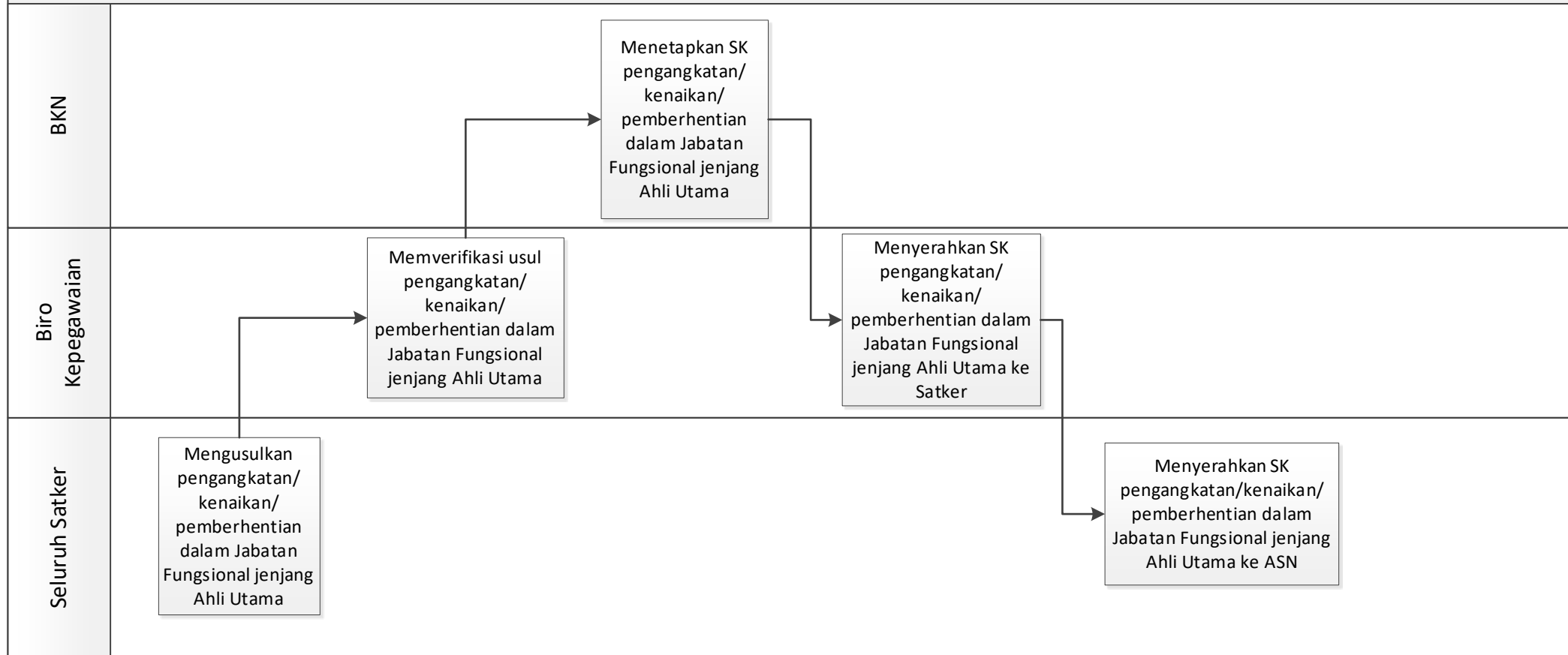

MORA.12.05 CFM 08. PENGANGKATAN/KENAIKAN/PEMBERHENTIAN DALAM JABATAN FUNGSIONAL DOSEN GURU BESAR BIDANG KEAGAMAAN

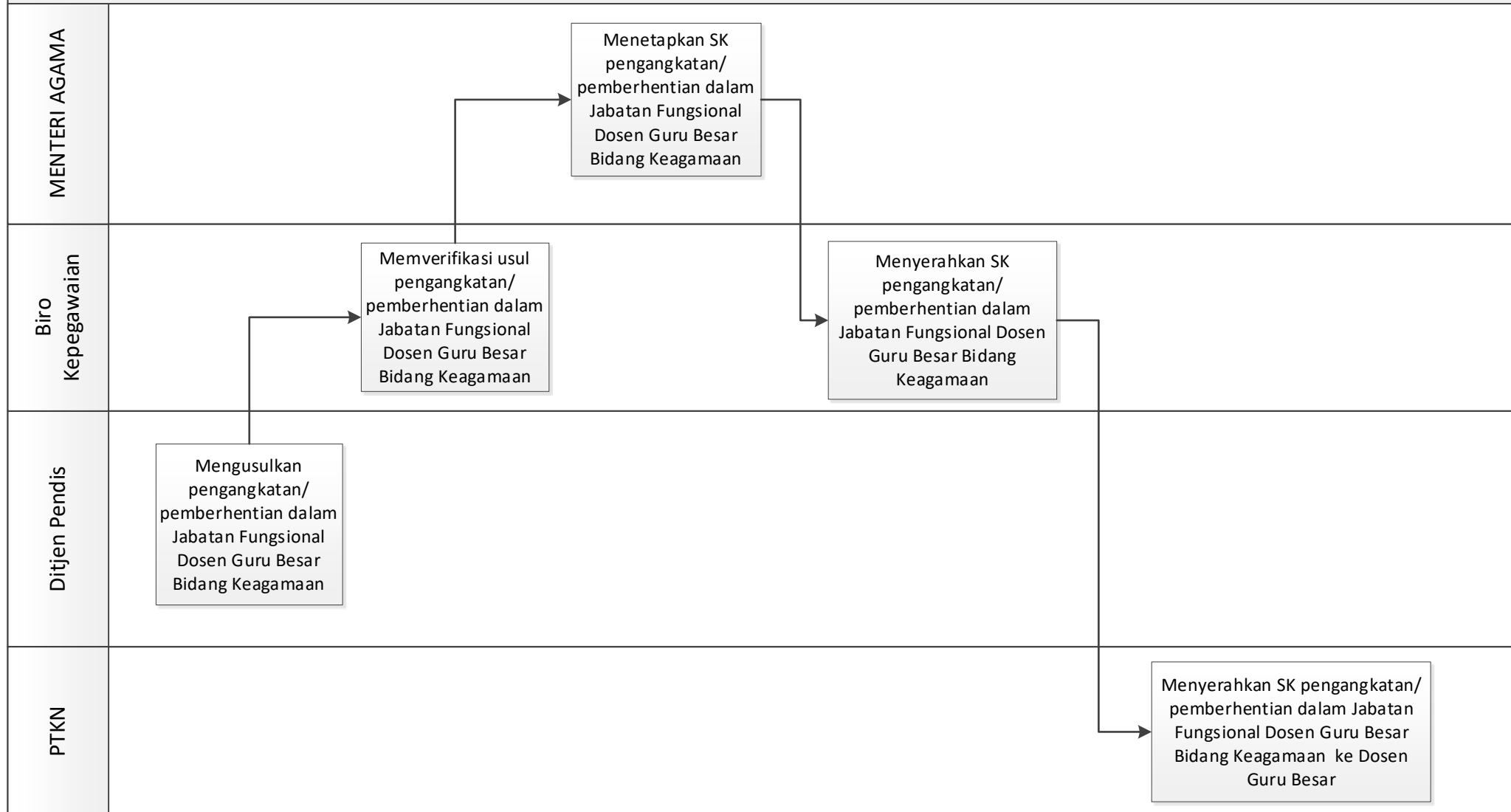

MORA.12.05 CFM 09. PENGANGKATAN DAN PERPINDAHAN DALAM JABATAN PELAKSANA YANG BERDAMPAK TERHADAP KENAIKAN KELAS JABATAN

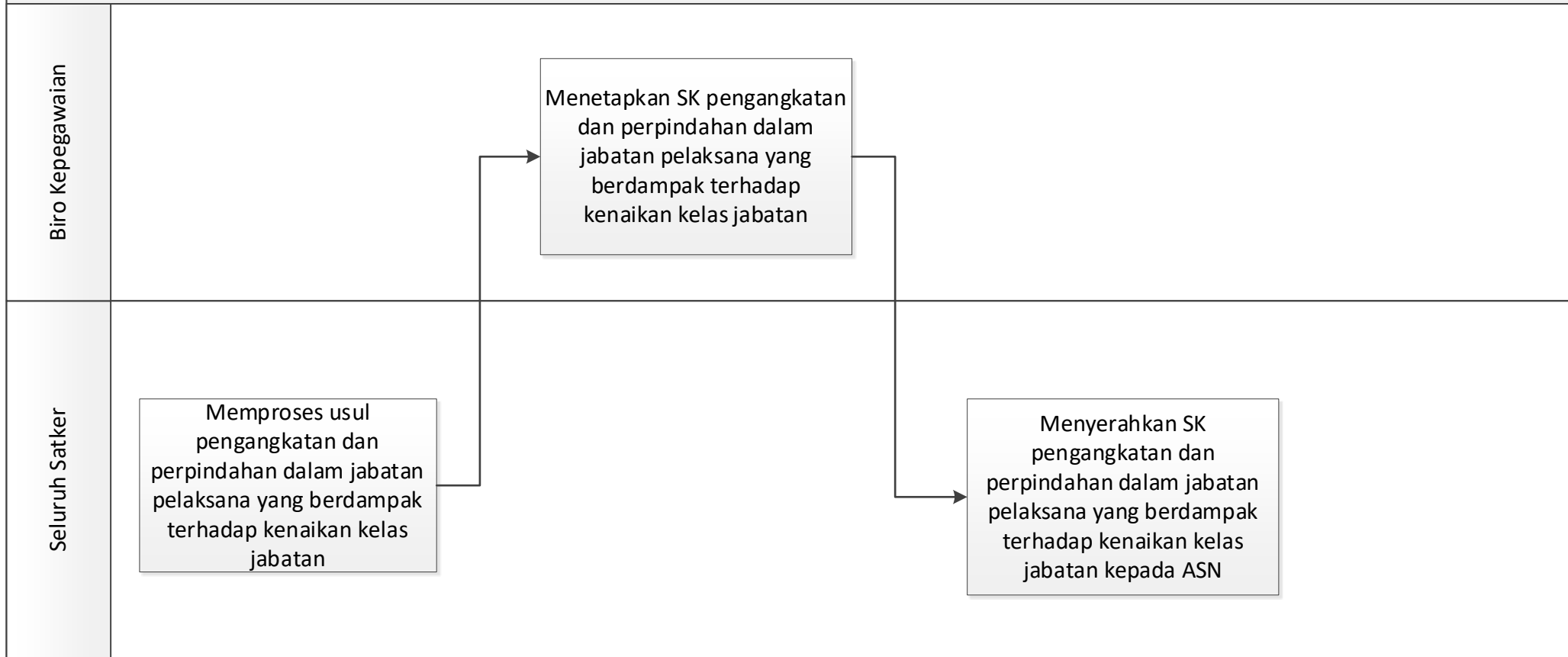

MORA.12.05 CFM 10. CUTI DILUAR TANGGUNGAN NEGARA (CLTN)

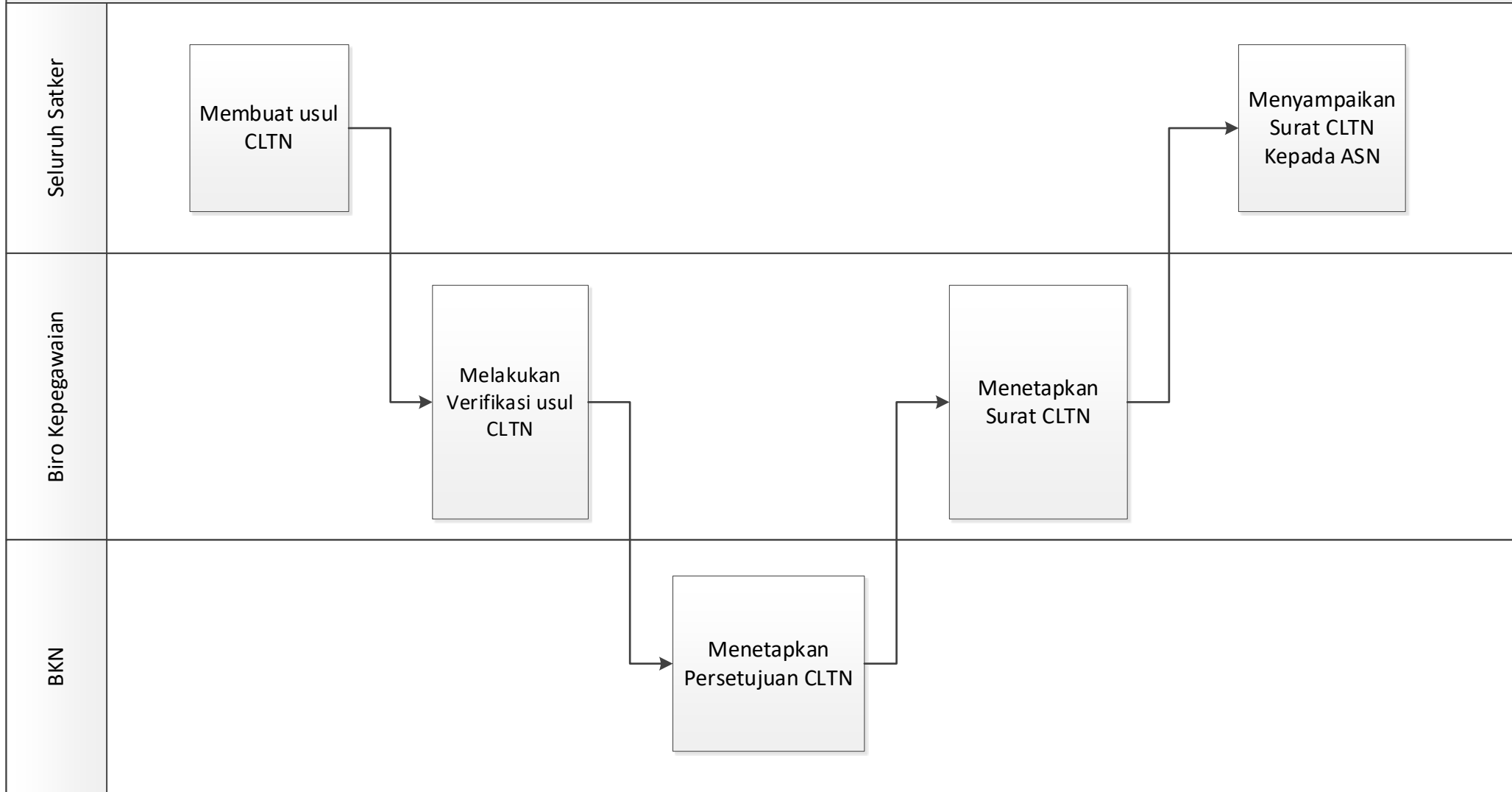

MORA.12.05 CFM 11. PENINJAUAN MASA KERJA

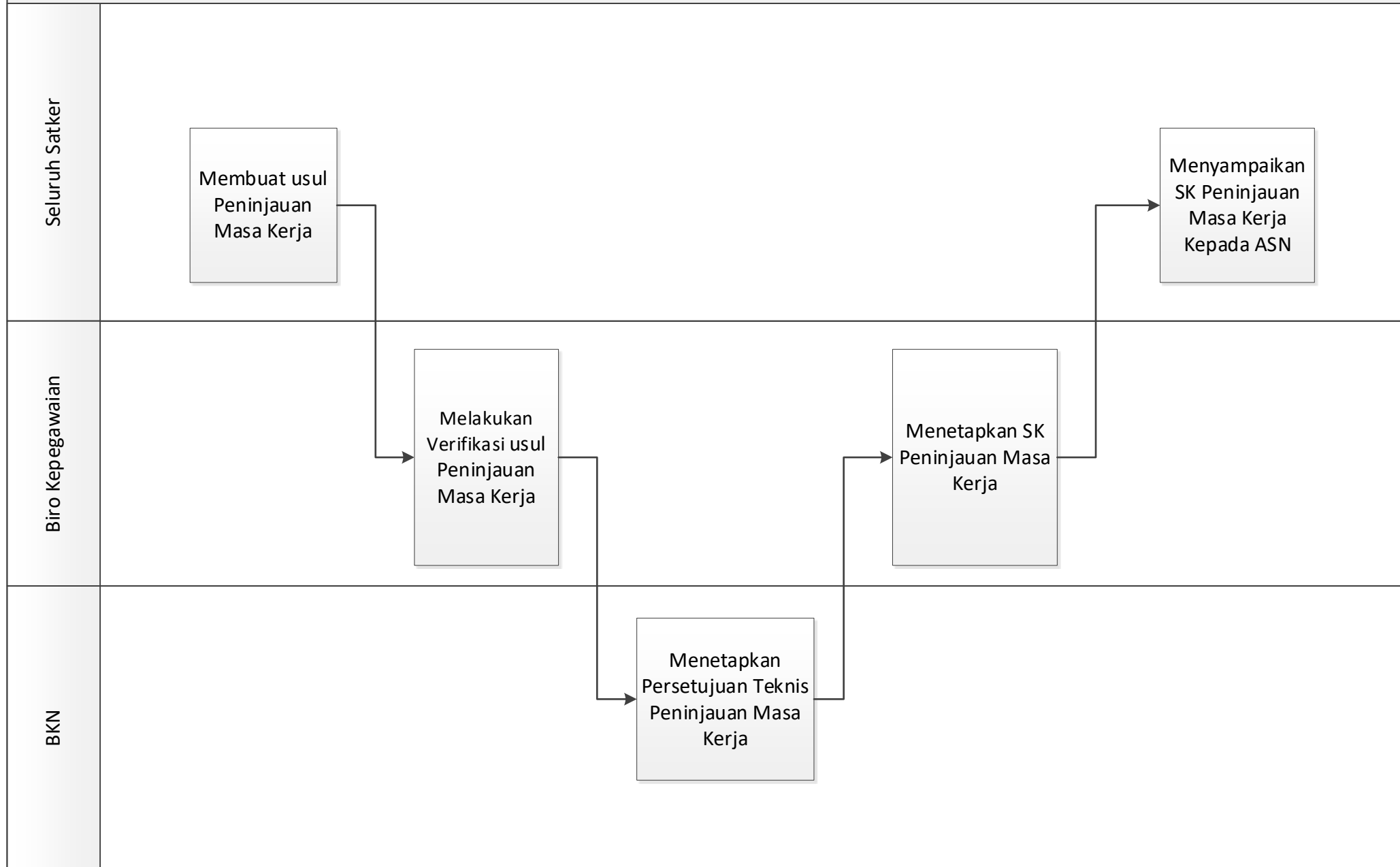

MORA.12.05 CFM 12. PENGAKUAN PENINGKATAN PENDIDIKAN

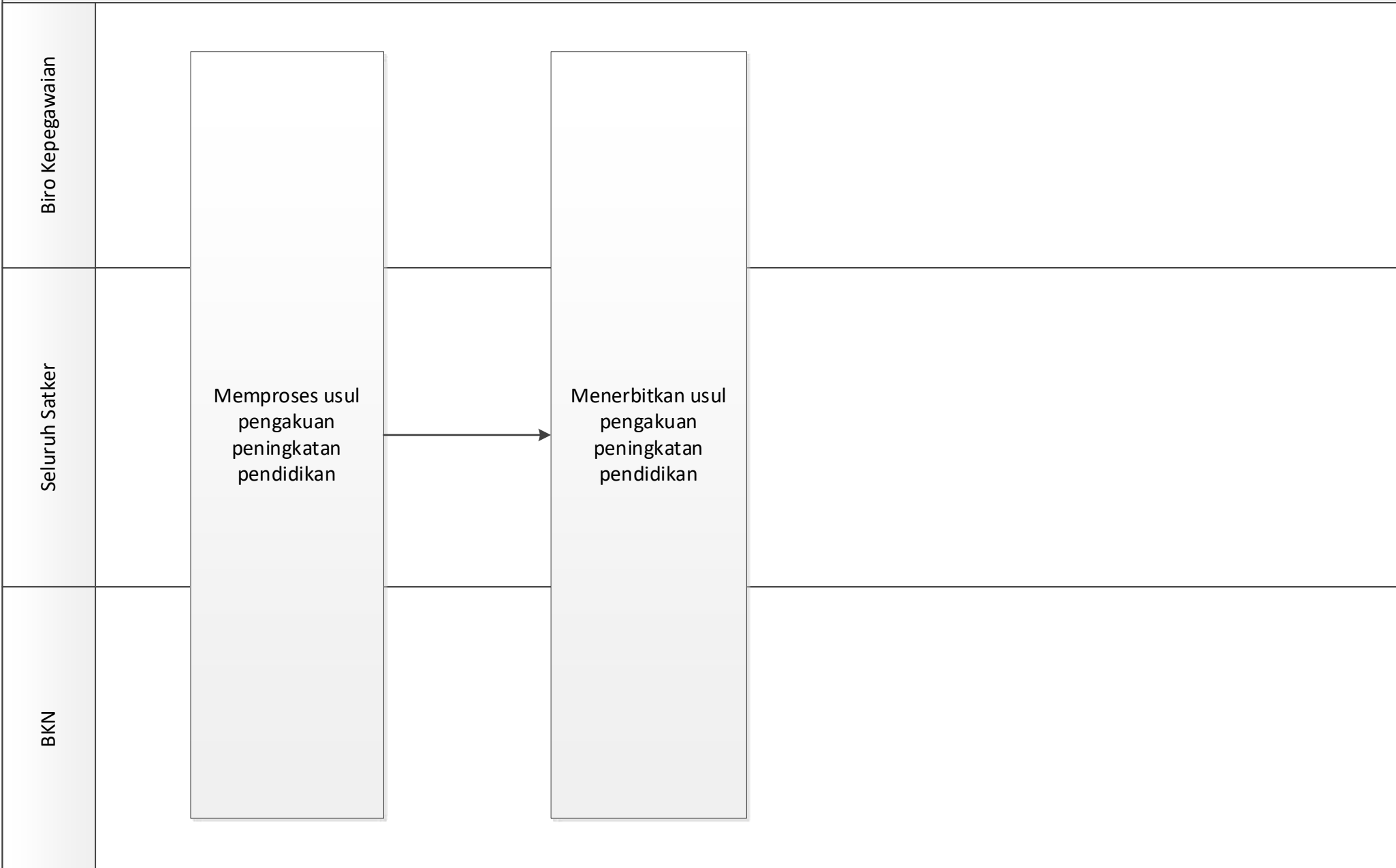

MORA.12.05 CFM 13. PENSIUN GOL. RUANG IV/A KEATAS

Biro Kepegawaian

Seluruh Satker

BKN

Memproses usul pensiun Gol. Ruang IV/a keatas

Menerbitkan SK pensiun Gol. Ruang IV/a keatas

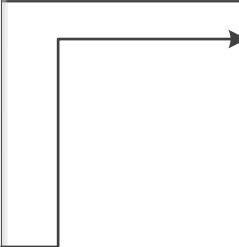

MORA.12.06 CFM 01. PENGEMBANGAN SISTEM INFORMASI MANAJEMEN KEDIKLATAN

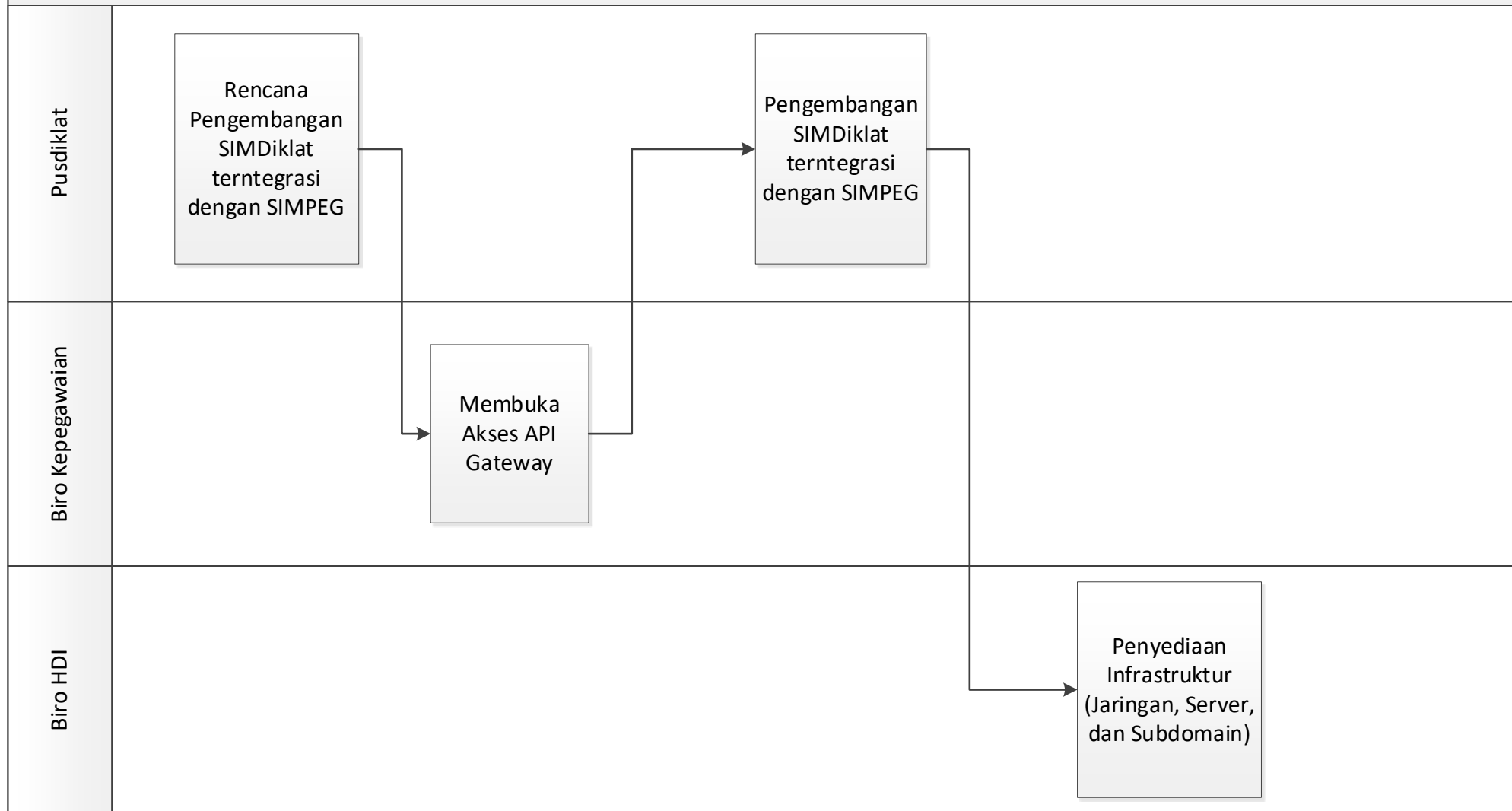

MORA.12.07 CFM 01. PERENCANAAN KINERJA ASN

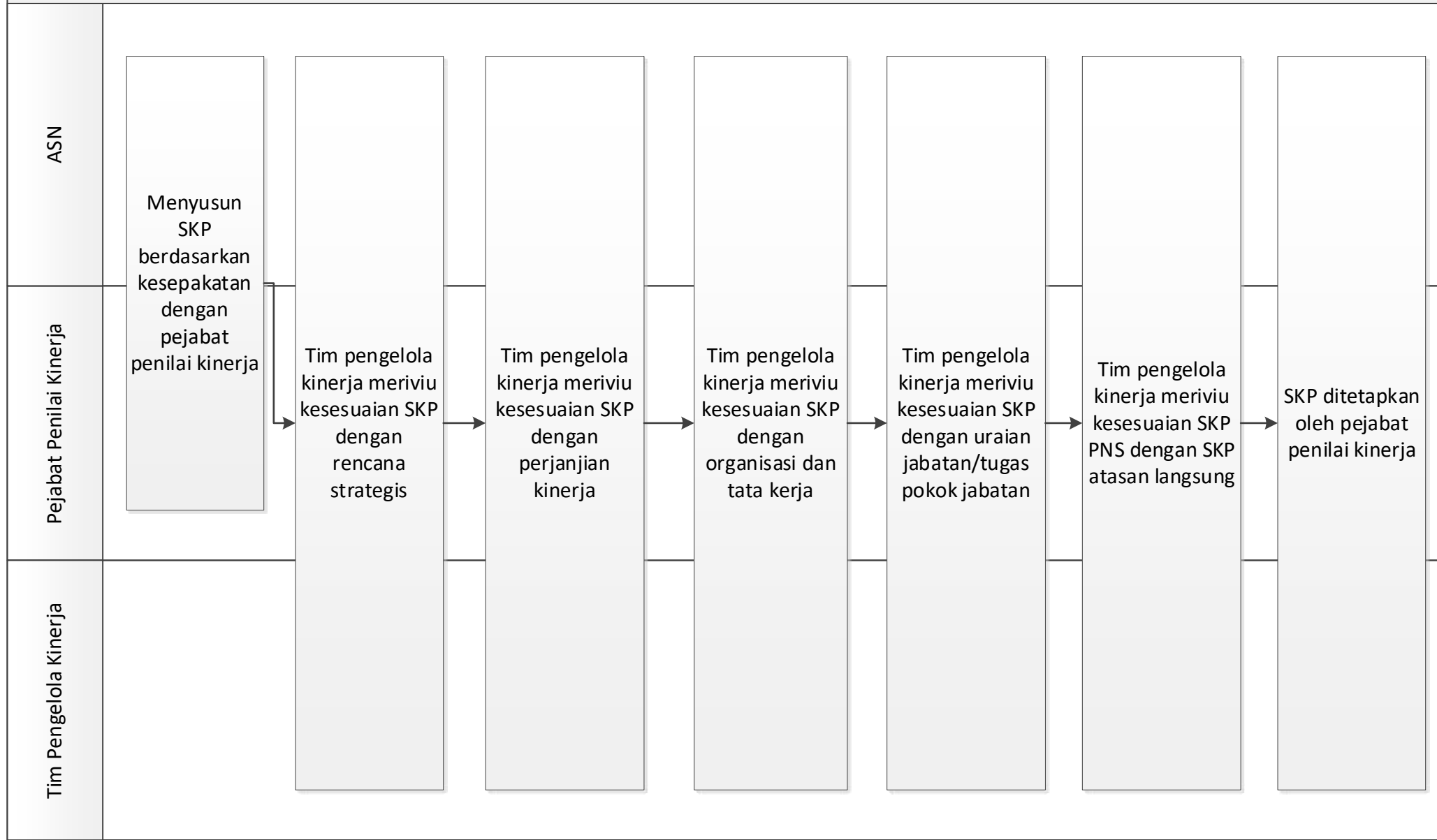

MORA.12.07 CFM 02. PELAKSANAAN KINERJA ASN

ASN	
Pejabat Penilai Kinerja	Melaporkan pelaksanaan SKP setiap bulan

MORA.12.07 CFM 03. PEMANTAUAN KINERJA ASN

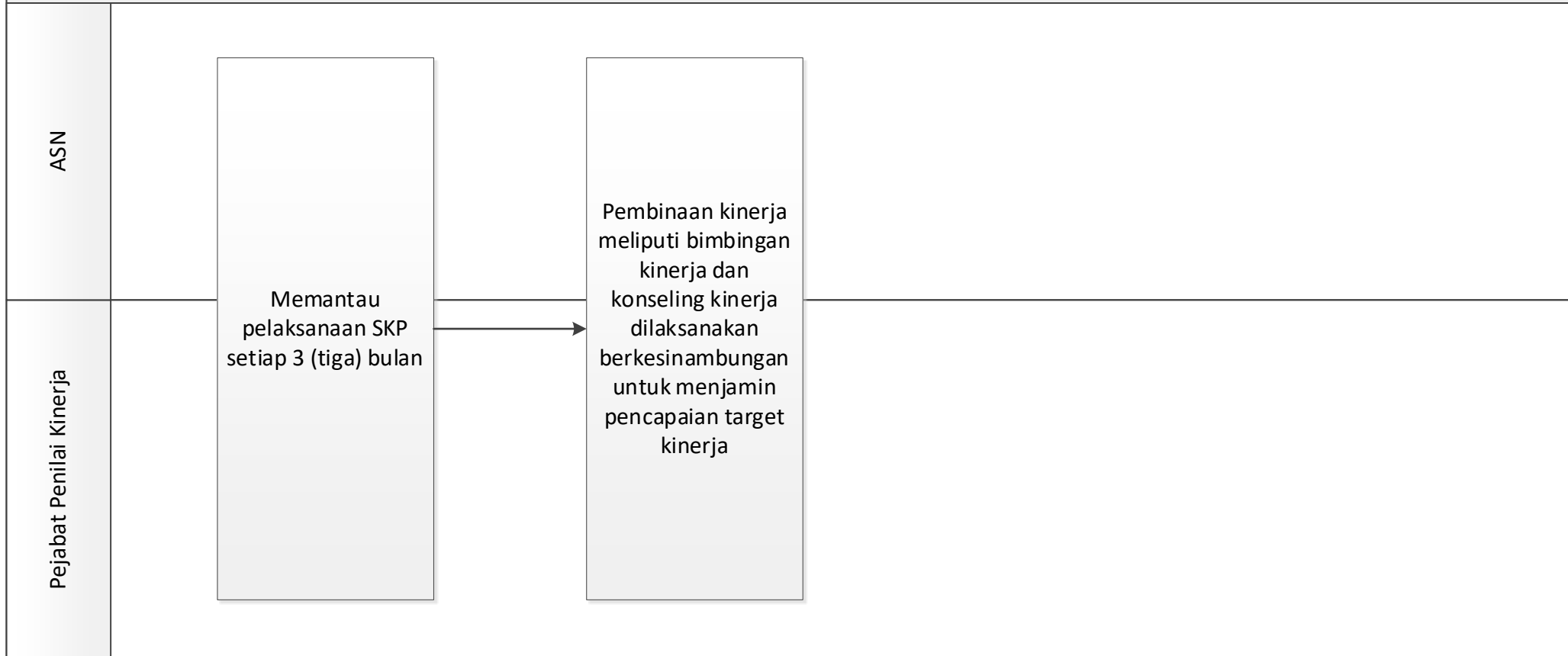

MORA.12.07 CFM 04. PENILAIAN KINERJA ASN

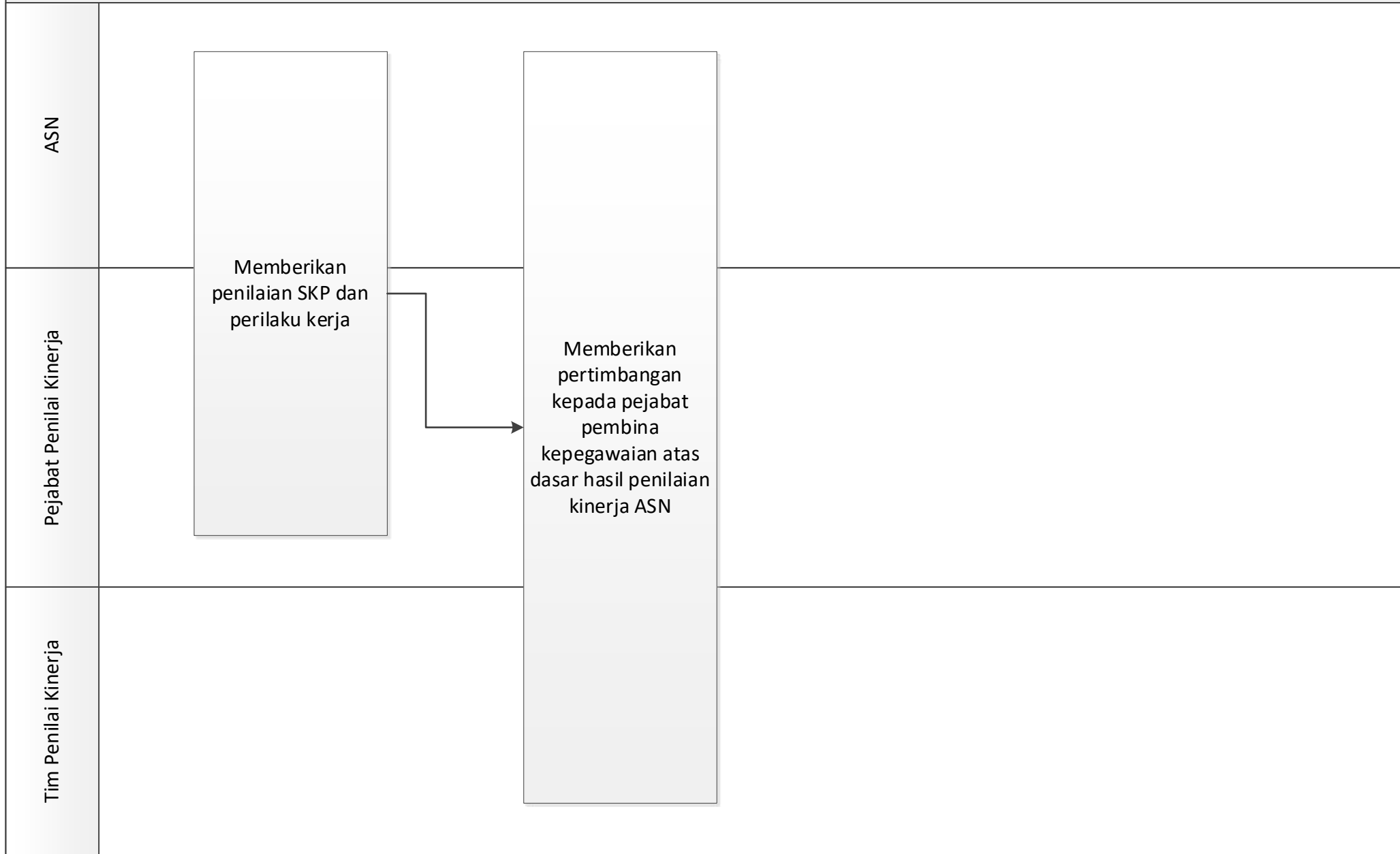

MORA.12.07 CFM 05. PENILAIAN KINERJA ASN

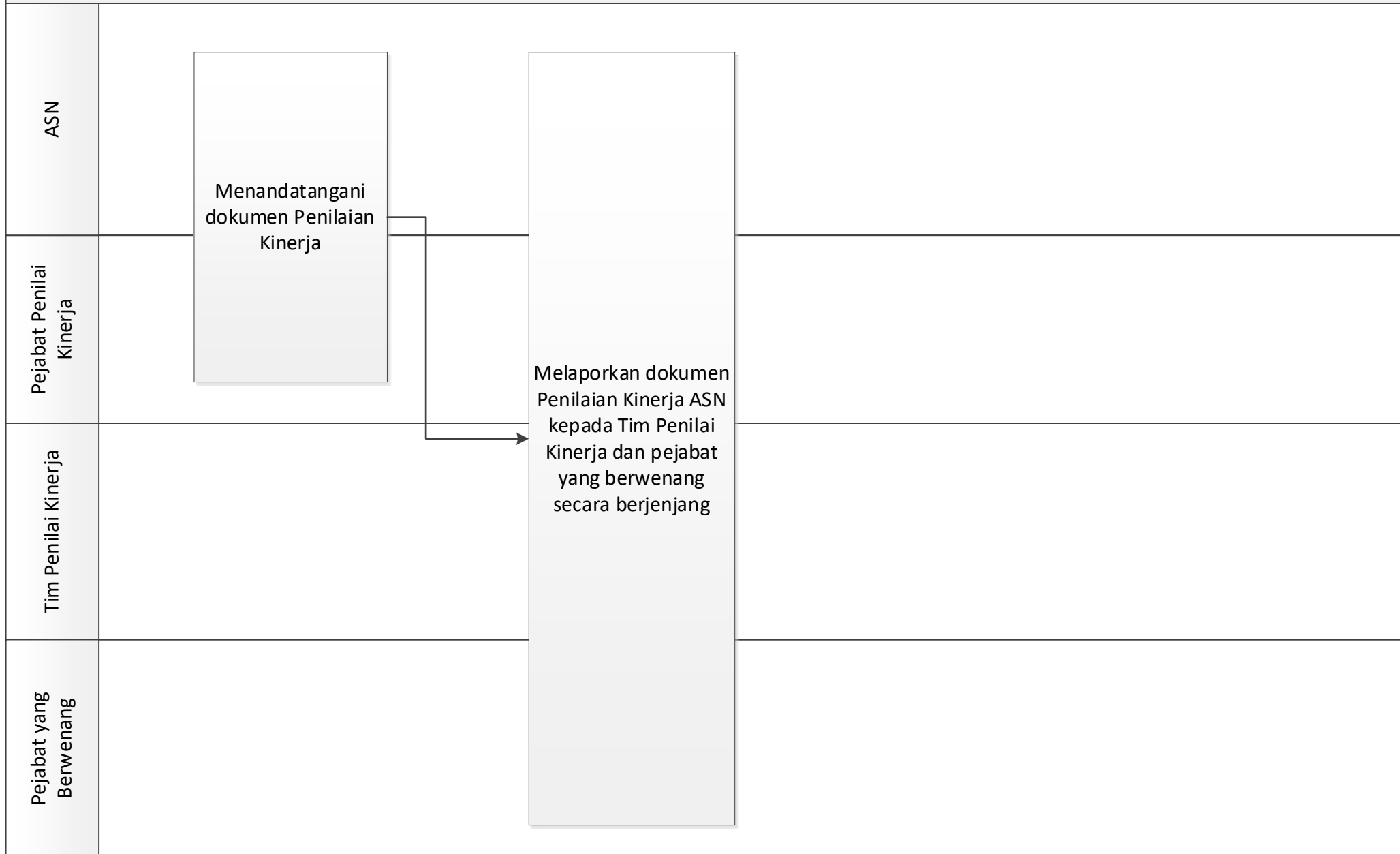

MORA. 13.01 CFM 01.PENINGKATAN PERENCANAAN KINERJA

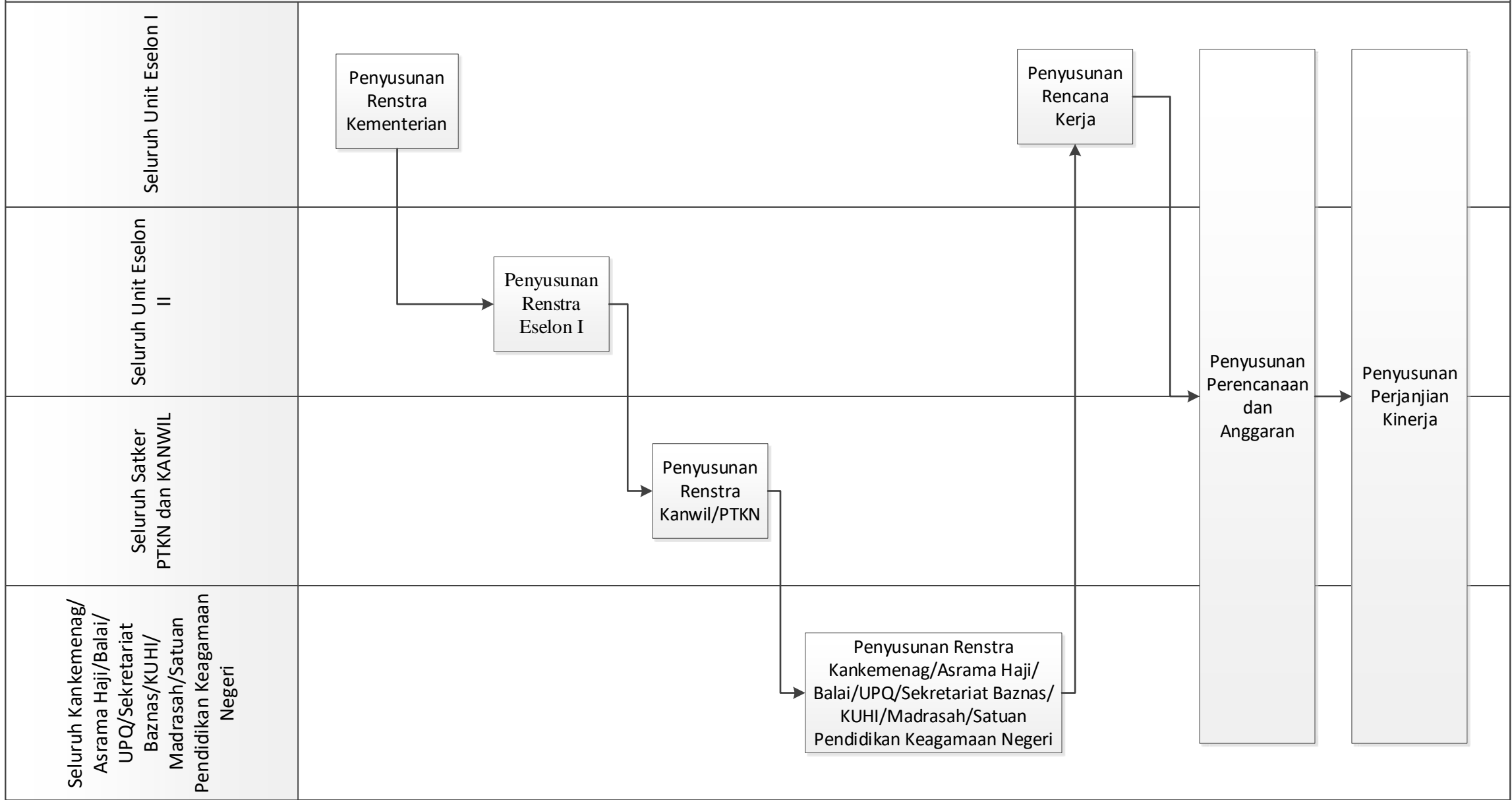

MORA. 13.01 CFM 02.Pelaksanaan Koordinasi Lintas Sektoral dan Pengelolaan Pinjaman Hibah Dalam dan Luar Negeri

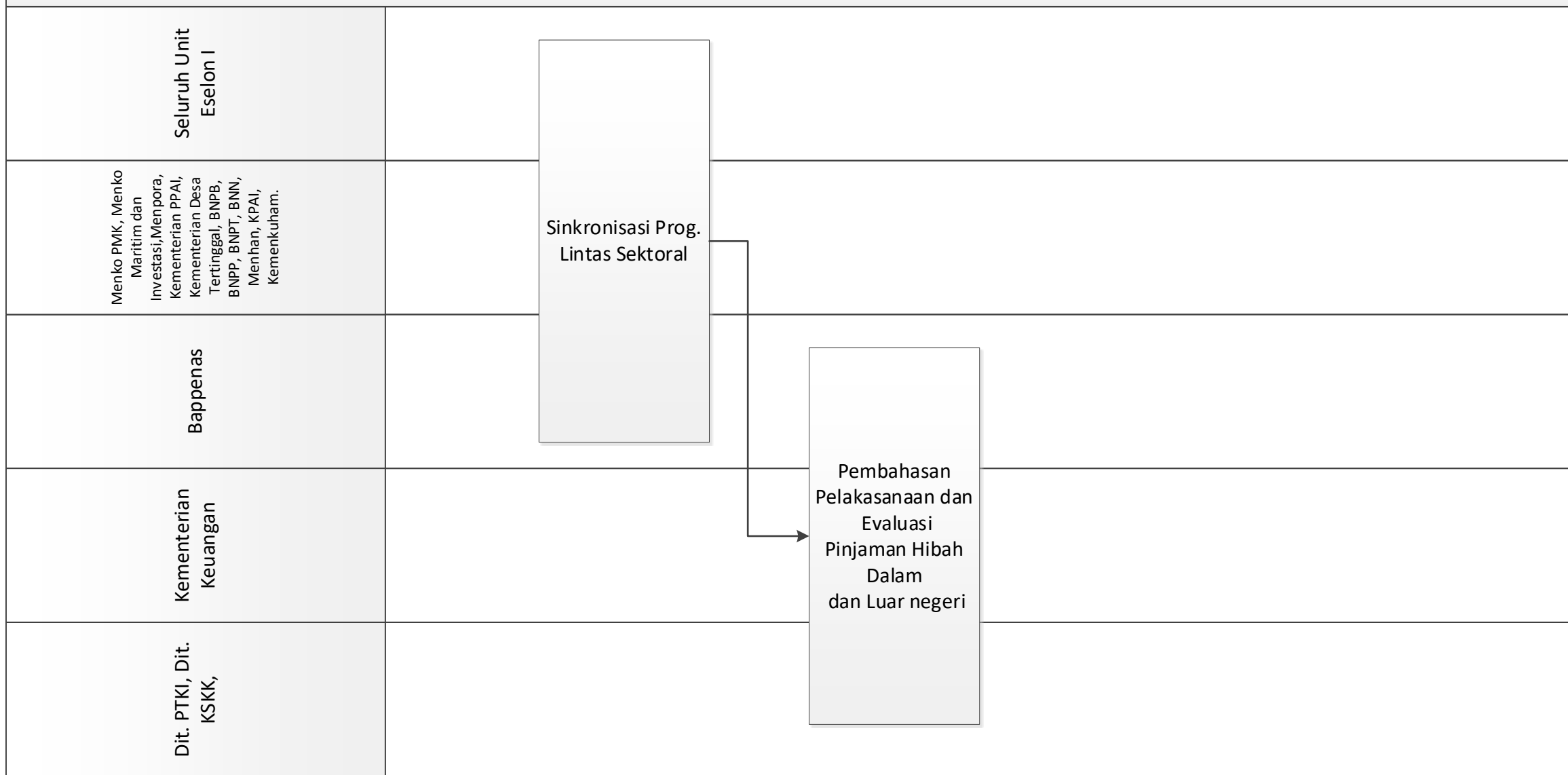

MORA. 13.01 CFM 03.Peningkatan kualitas pemantauan dan evaluasi perencanaan dan anggaran

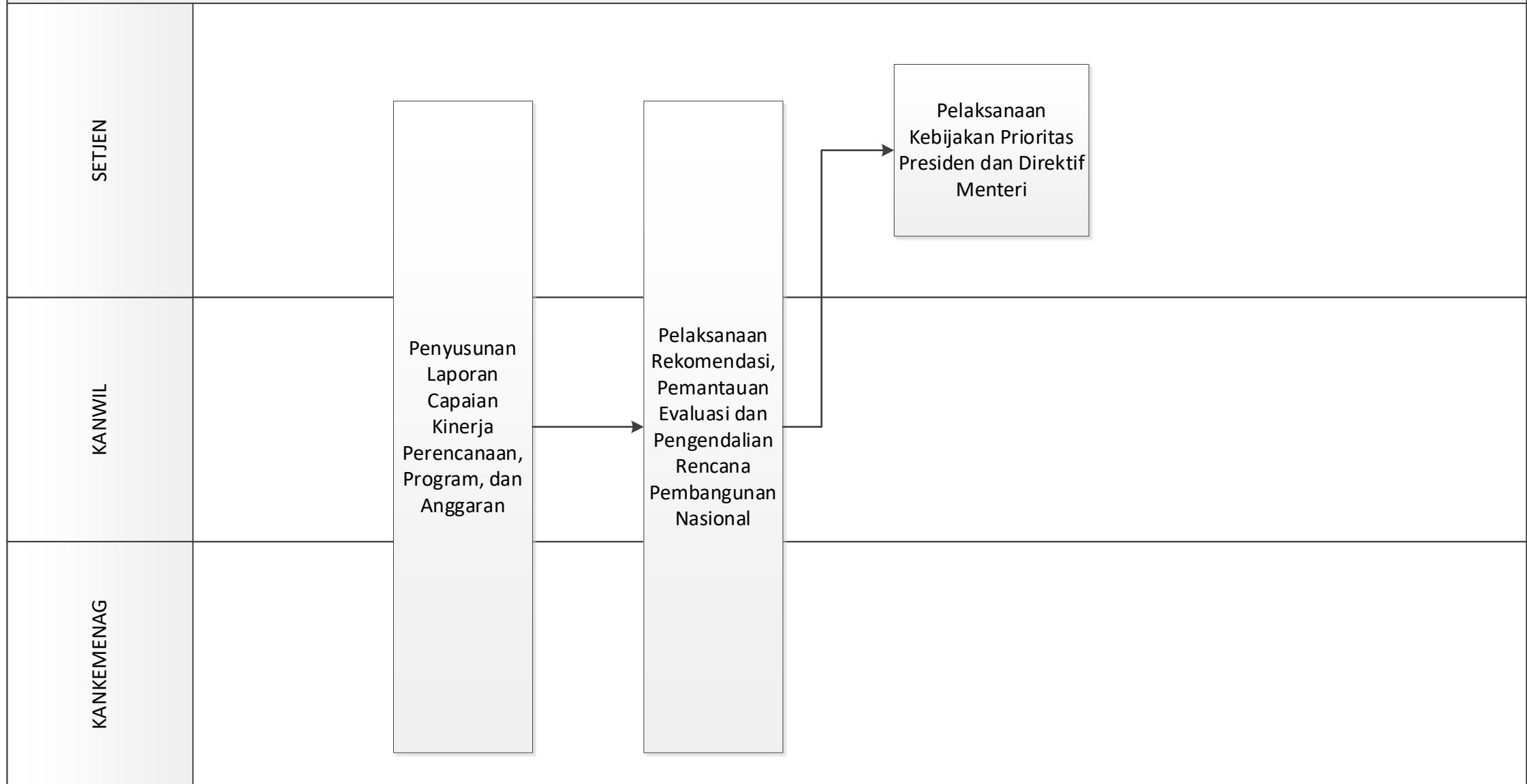

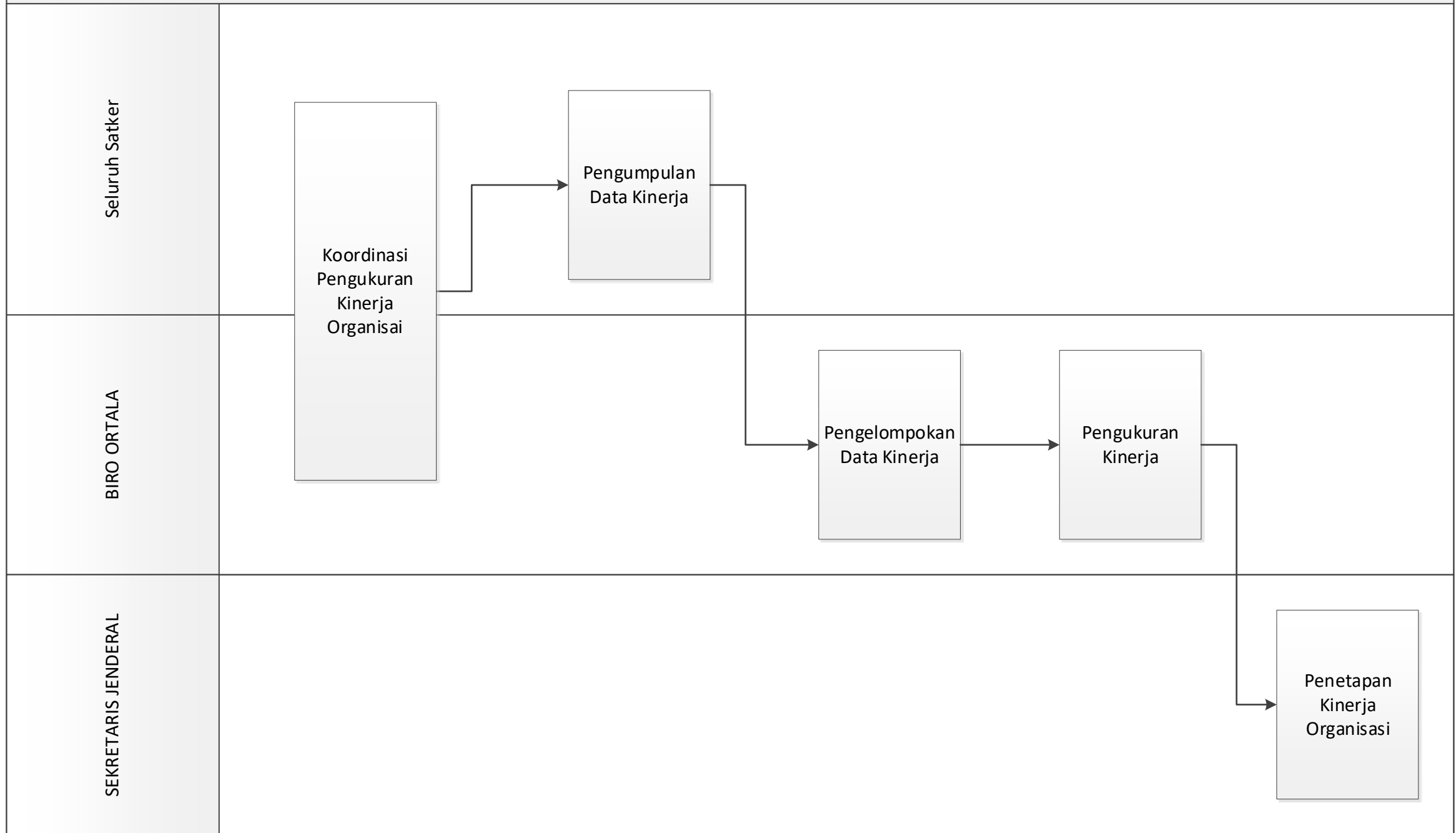

MORA. 13.01 CFM 05.Penyusunan Pelaporan Kinerja Organisasi

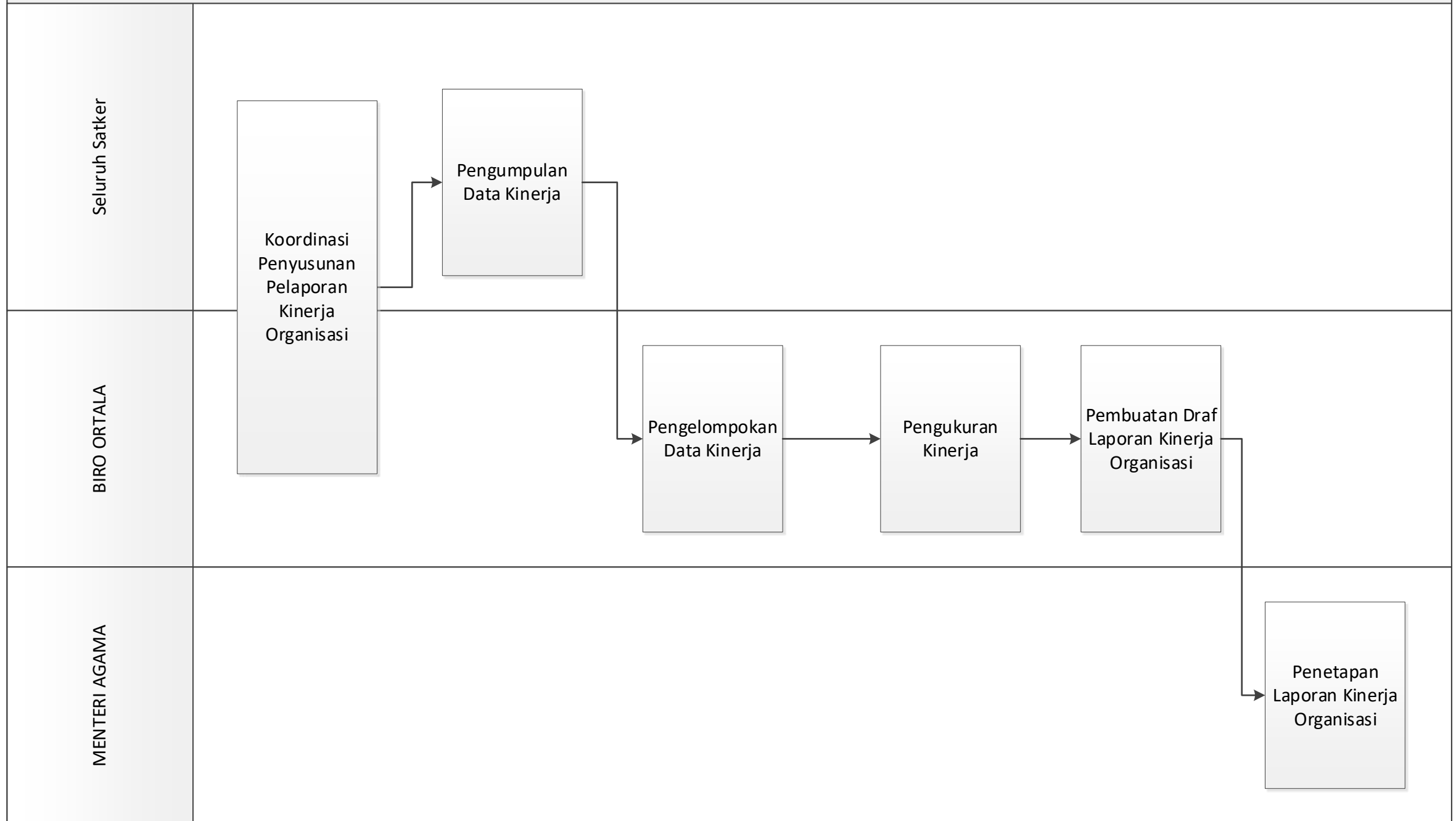

MORA.13.01 CFM 06.Peningkatan Evaluasi Kinerja Organisasi

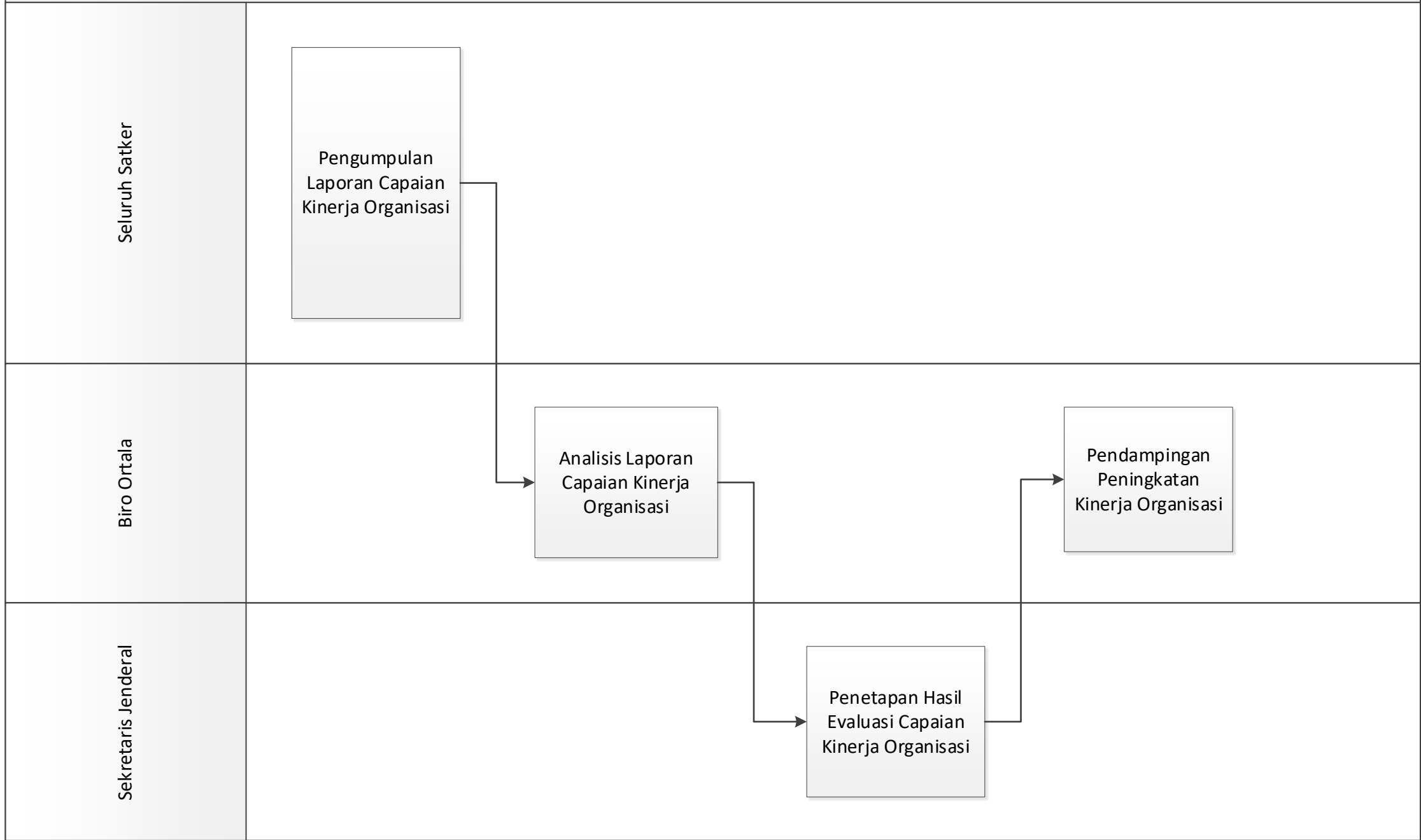

Seluruh Satker

Analisa Data
Pengukuran
Kinerja



Pengukuran Data
Capaian Kinerja

MORA.13.02 CFM 01.Peningkatan Pengelolaan Manajemen Keuangan

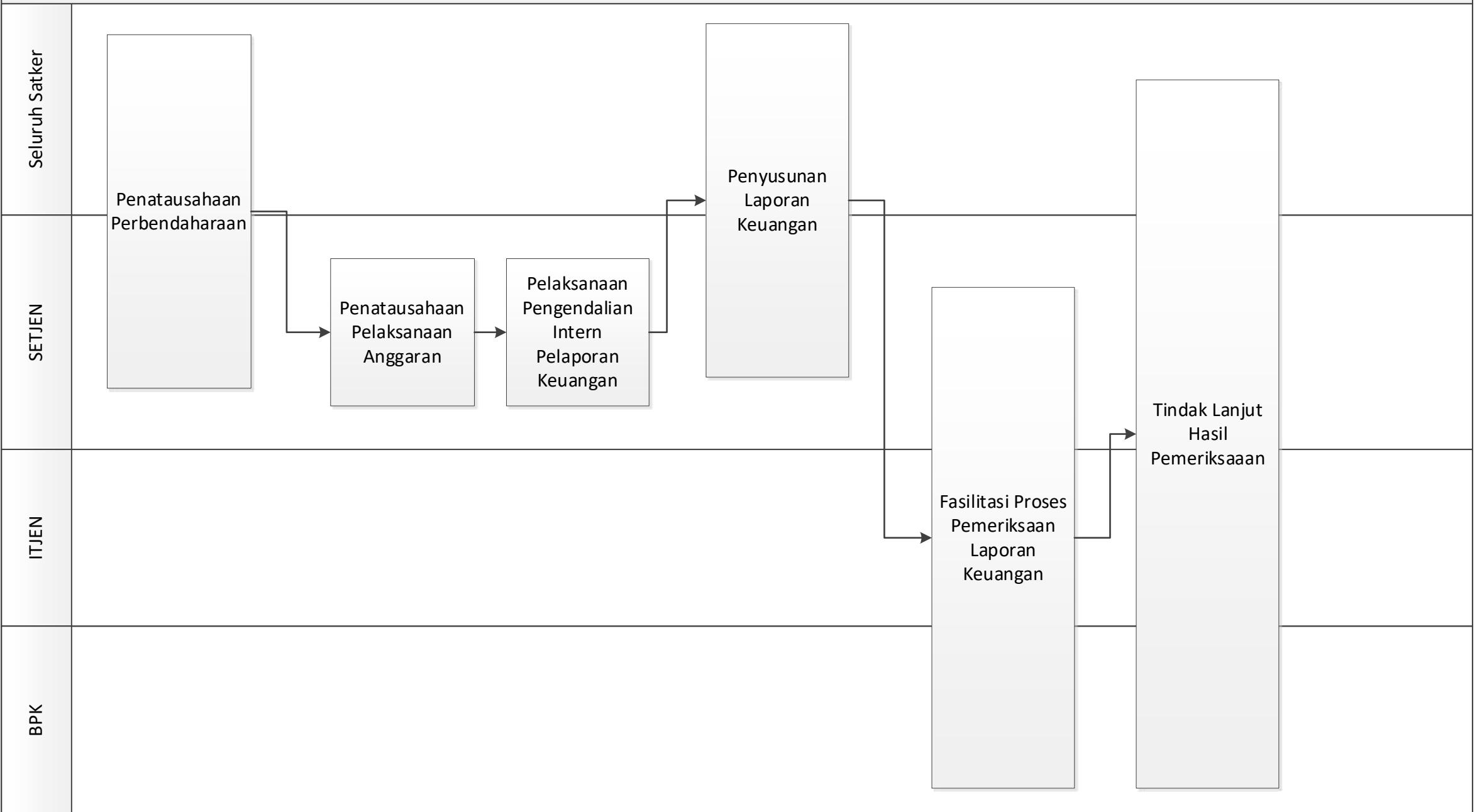

MORA.13.02 CFM 02.Penyelesaian Kerugian Negara

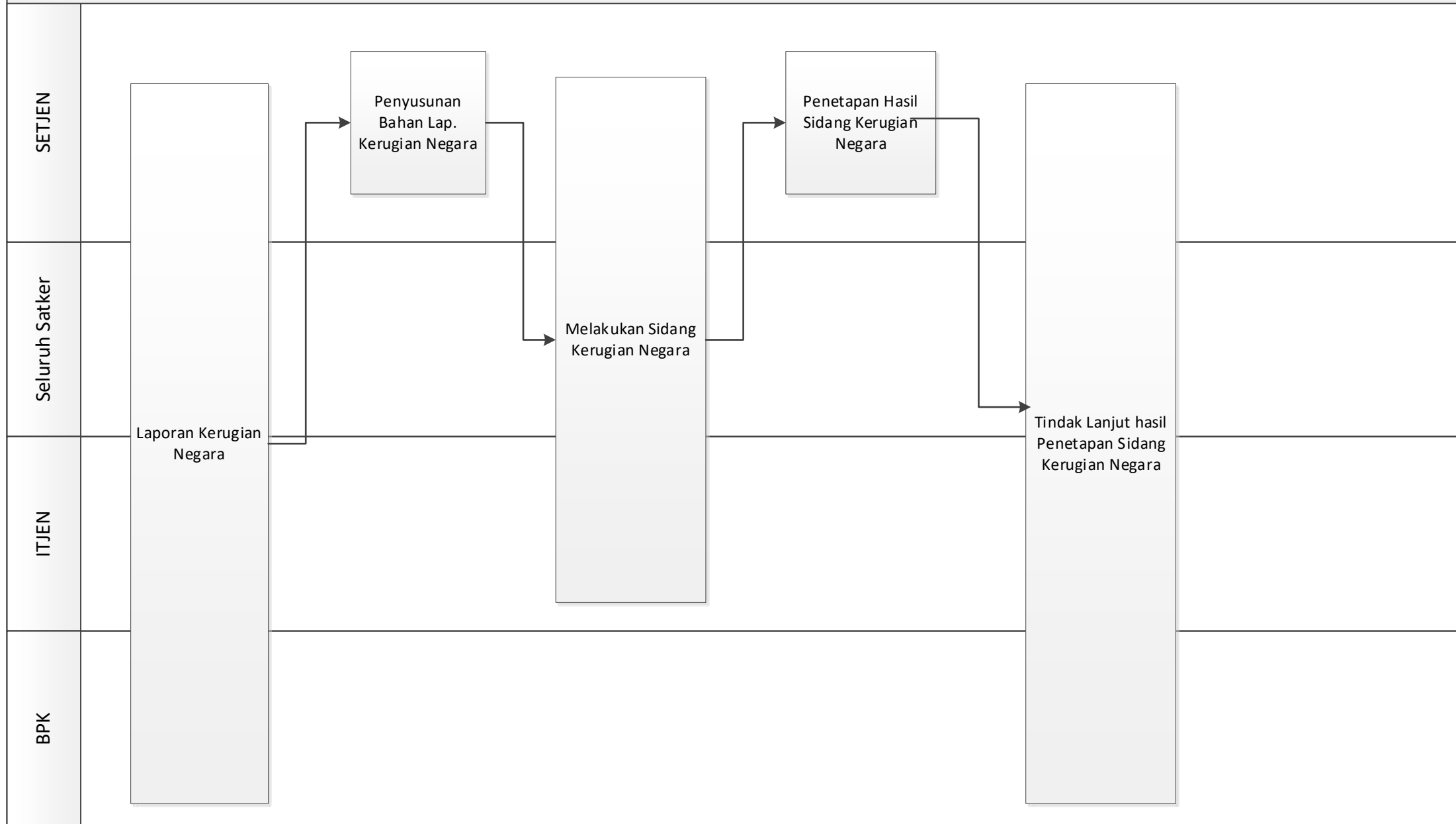

MORA.13.02 CFM 03.Peningkatan Pengelolaan BMN

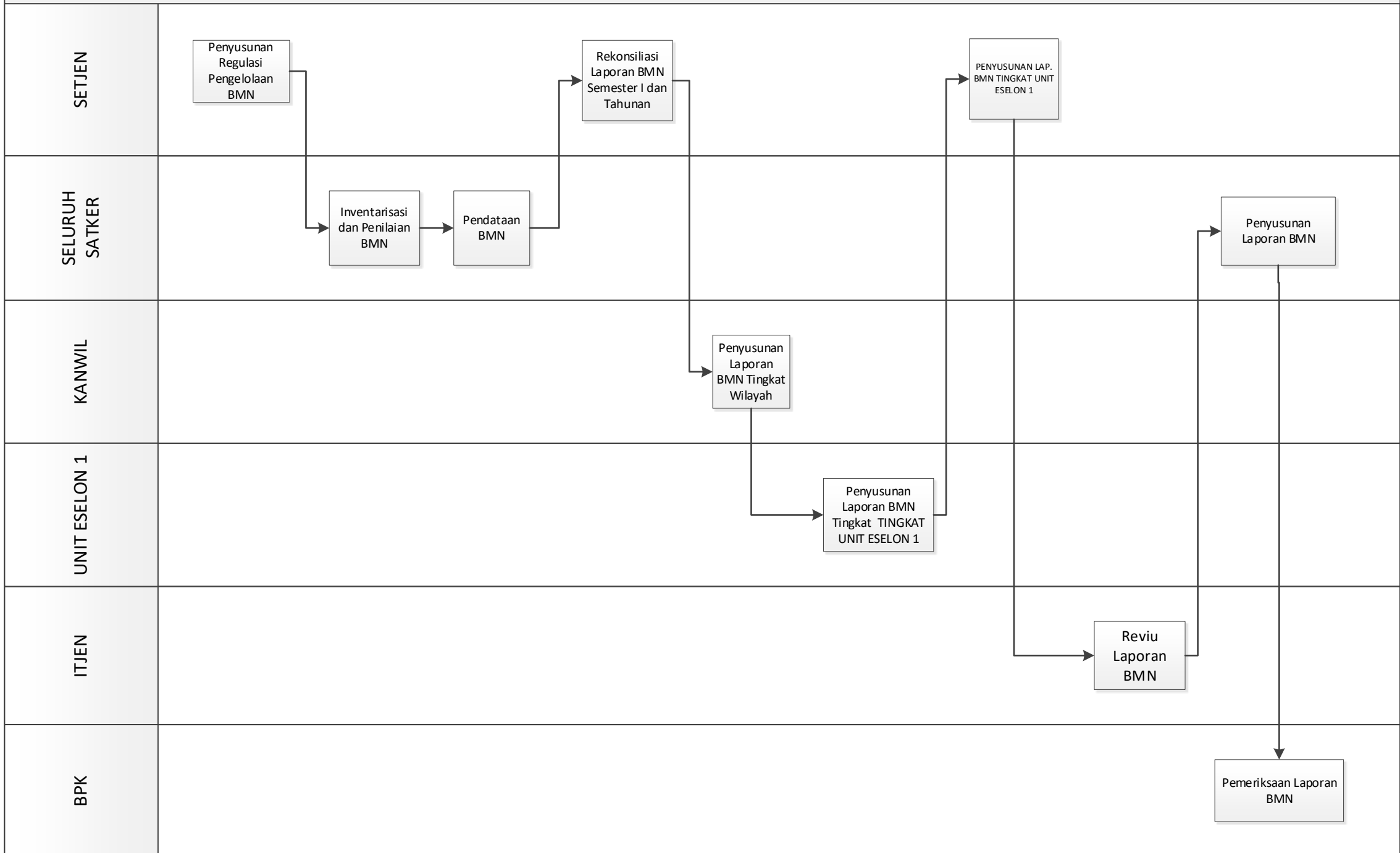

MORA.13.02 CFM 04.Pengelolaan PNB

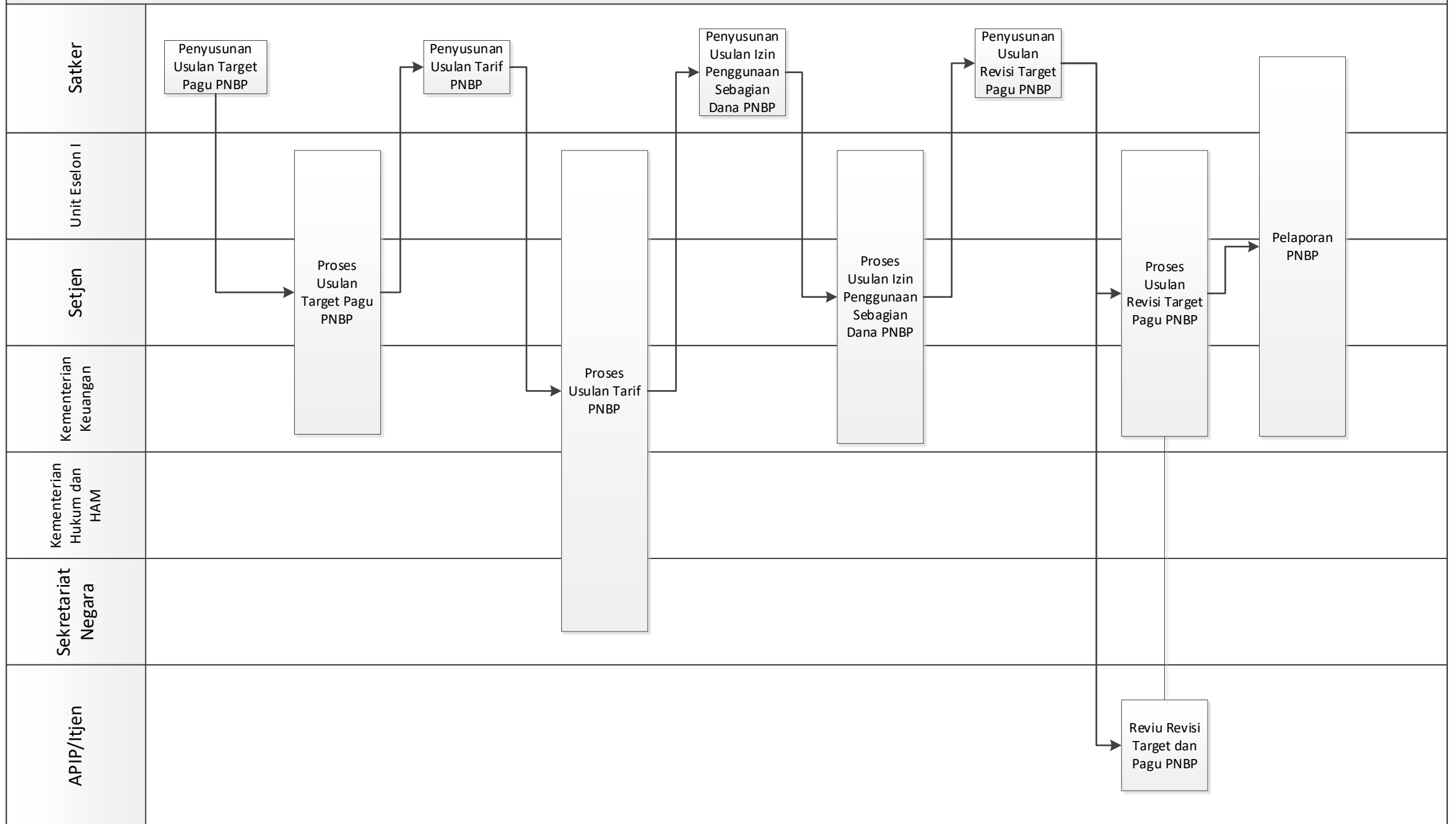

MORA.13.02 CFM 05.Pengelolaan BLU

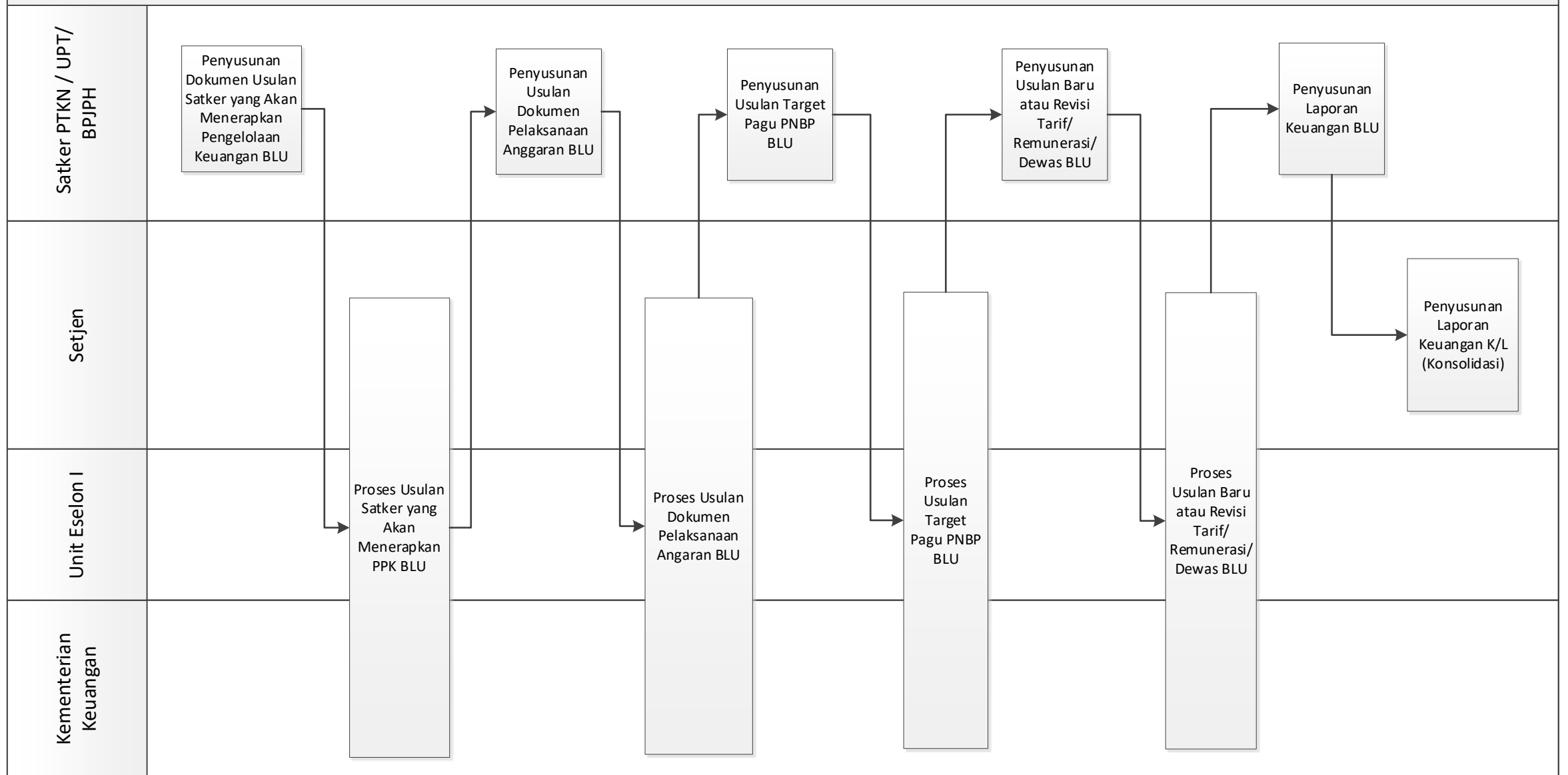

MORA. 14.01 CFM 01. Penyusunan Regulasi Pengelolaan Data Kemenag

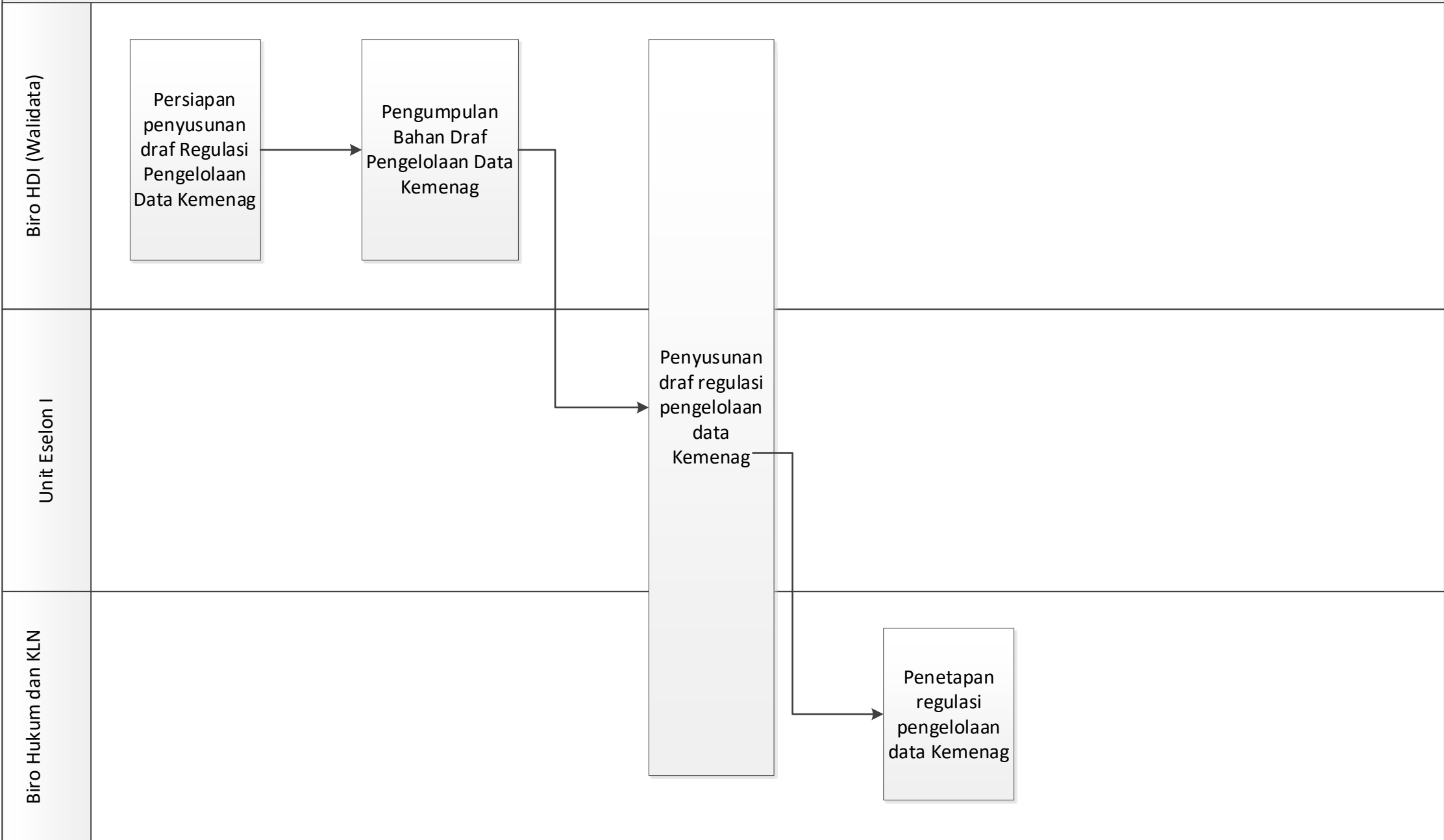

MORA.14.01 CFM 02. Pengelolaan Data Manual

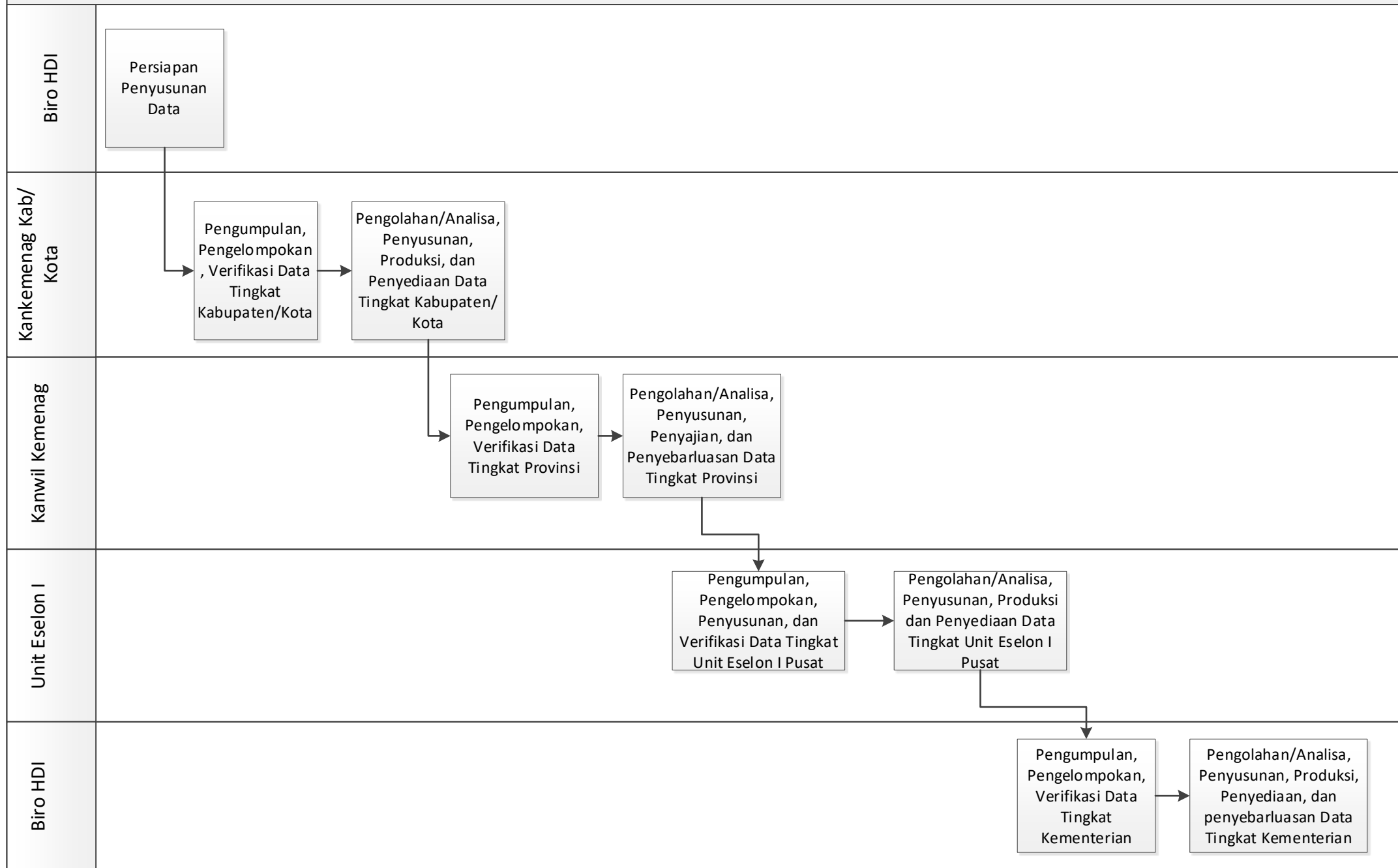

MORA.14.01 CFM 03. Pengelolaan Data Online

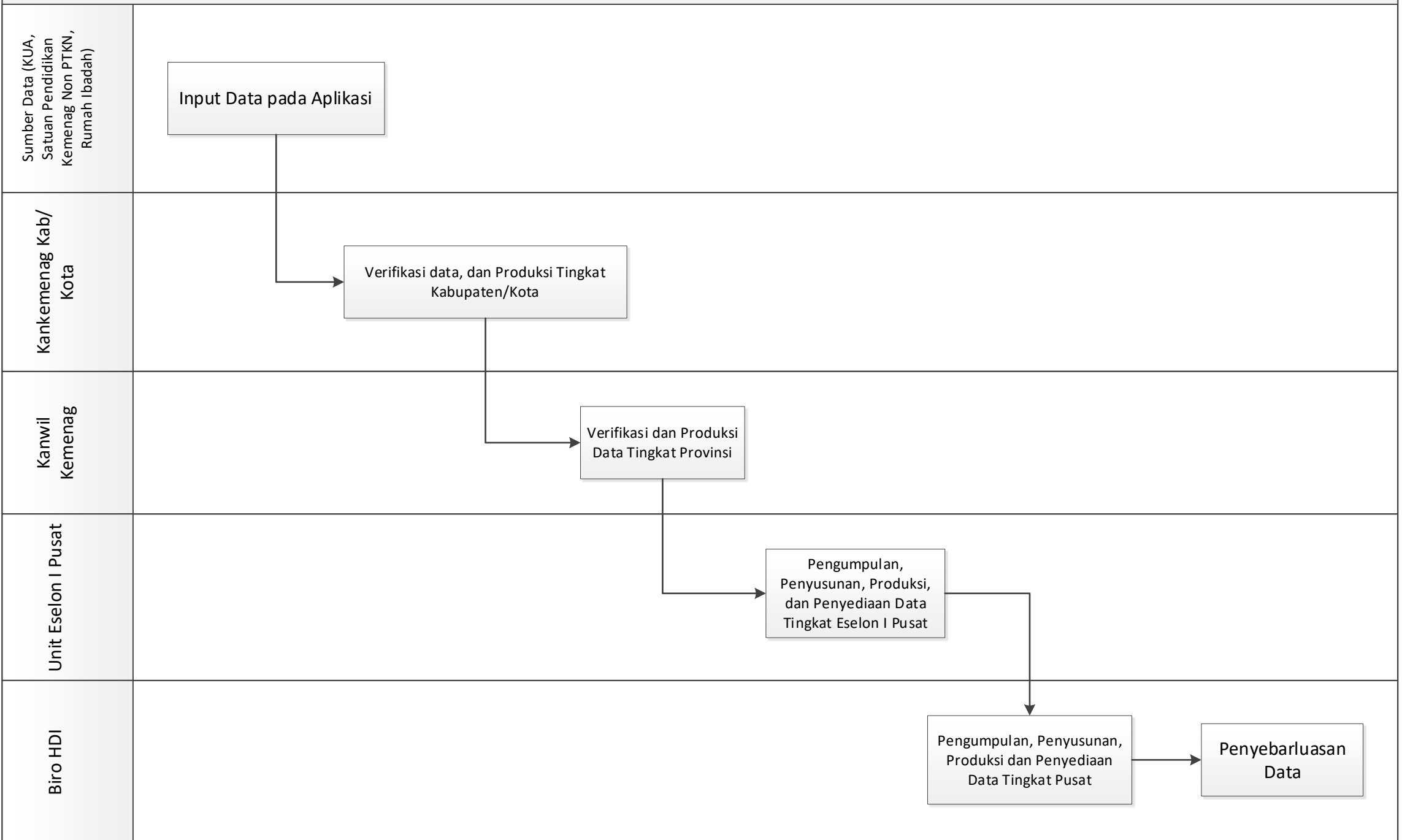

MORA.14.01 CFM 04. Penyusunan Buku Statistik Kemenag

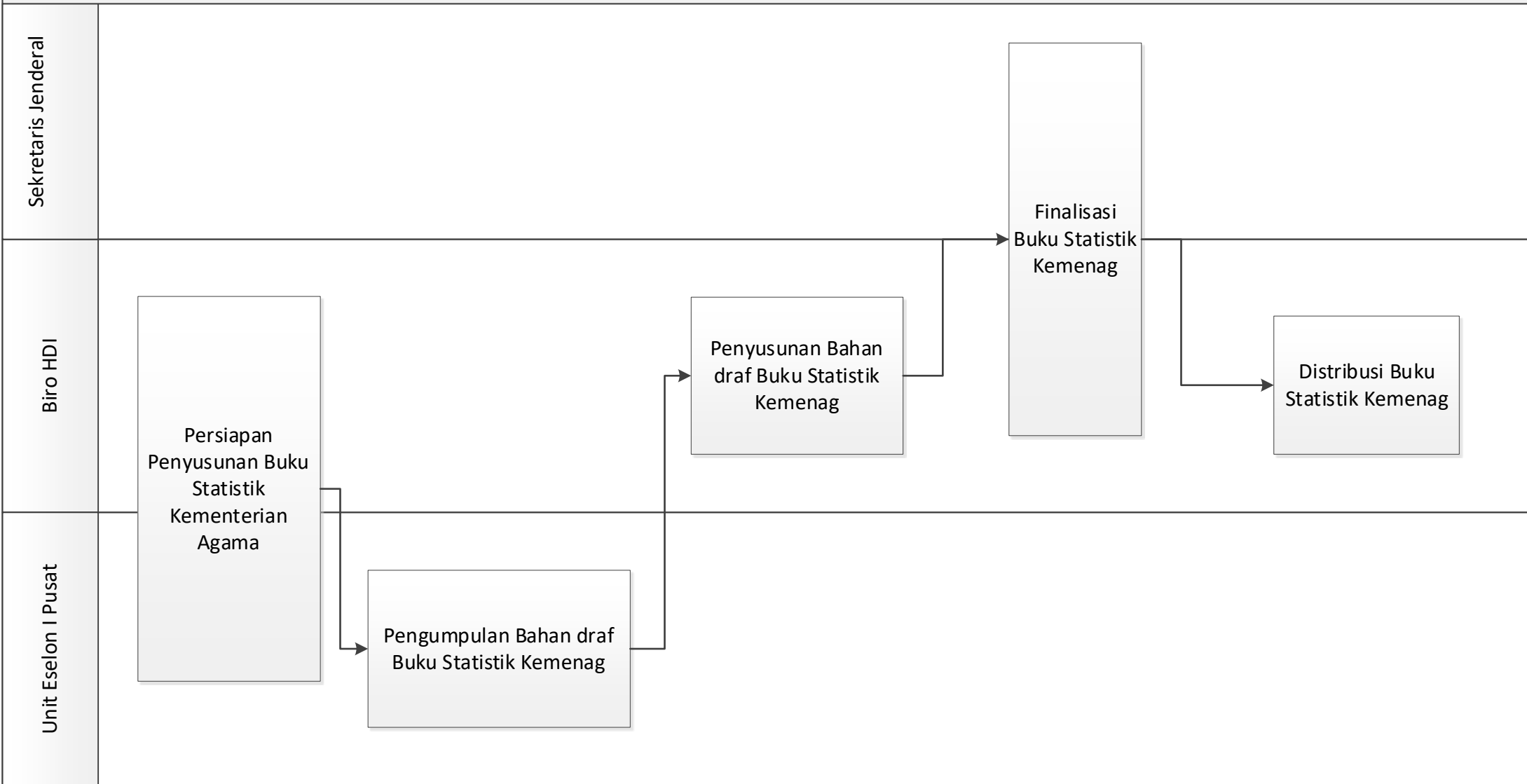

MORA.14.01 CFM 05. Integrasi Data

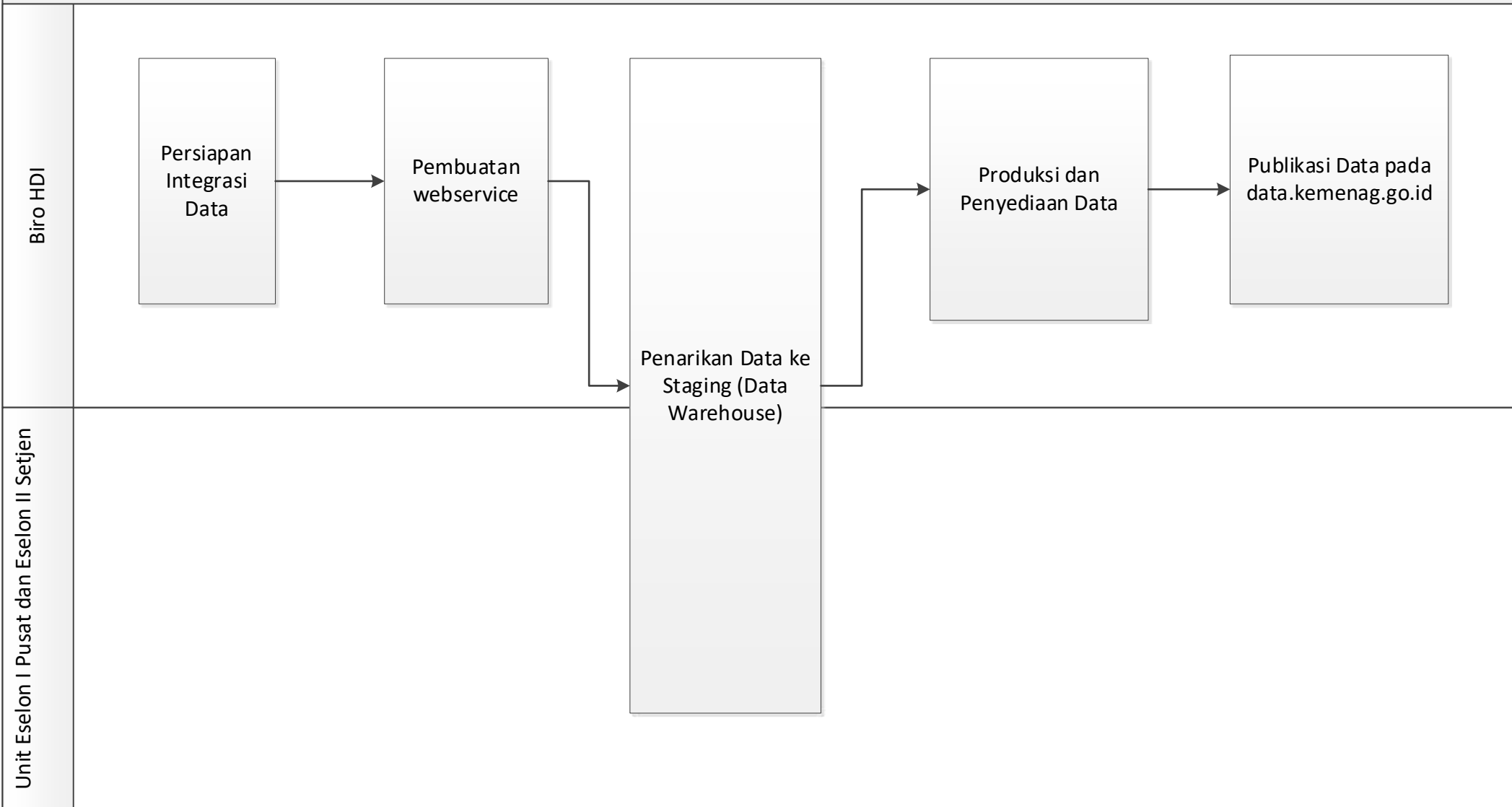

MORA.14.01 CFM 06. Pembangunan dan Pengelolaan website satudata.kemenag.go.id

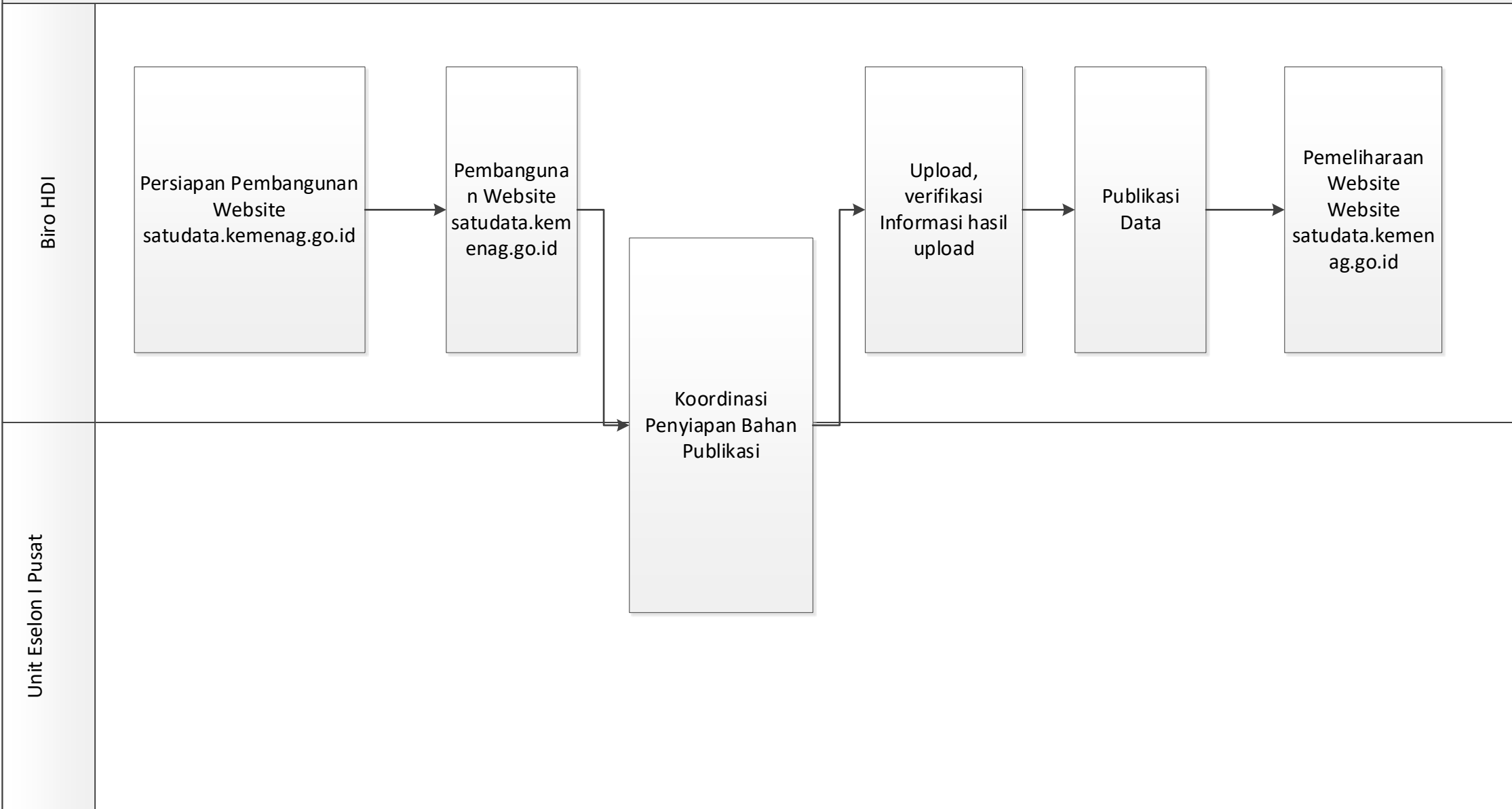

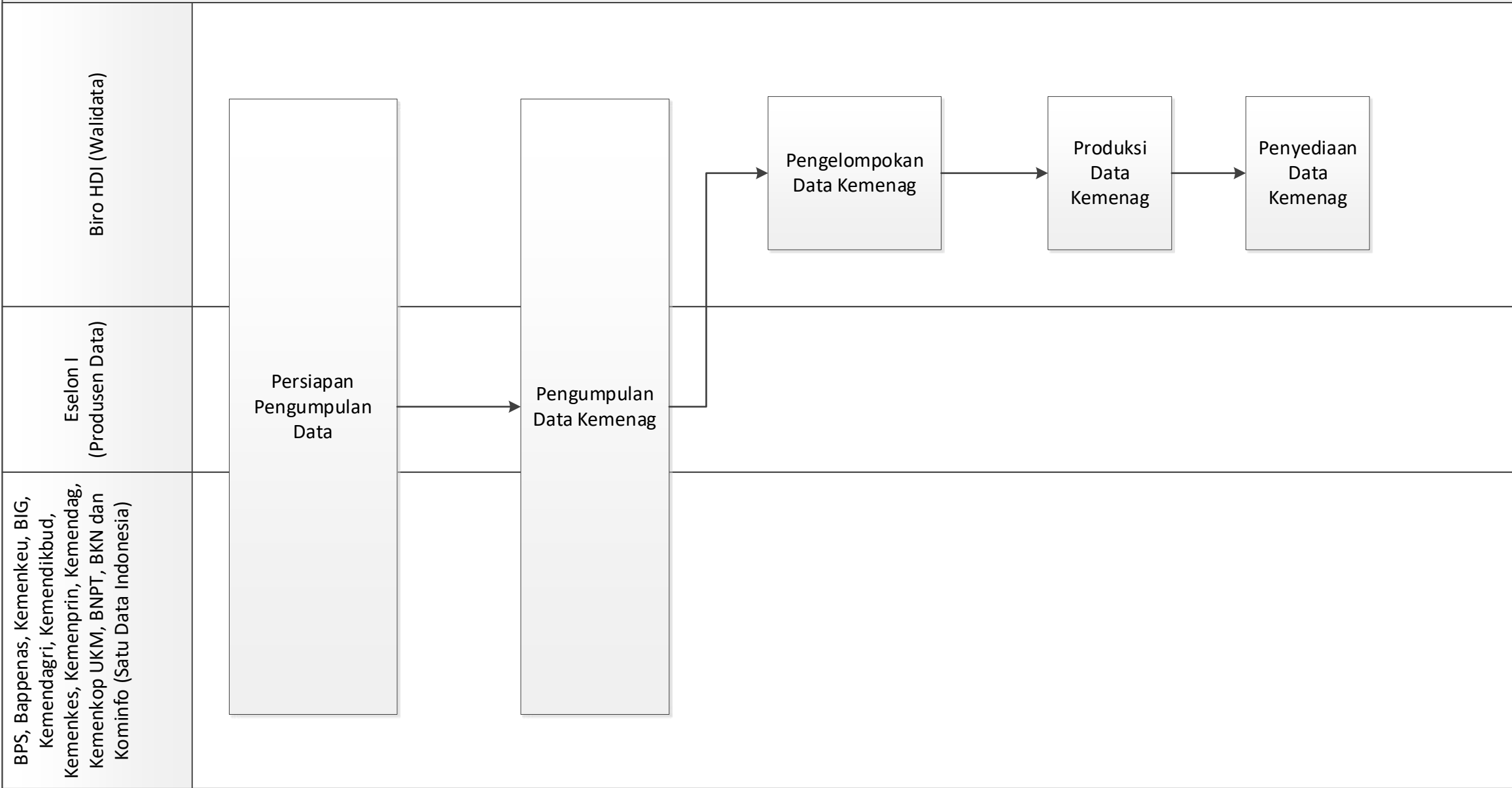

MORA.14.01 CFM 08. Koordinasi Internal data Kemenag

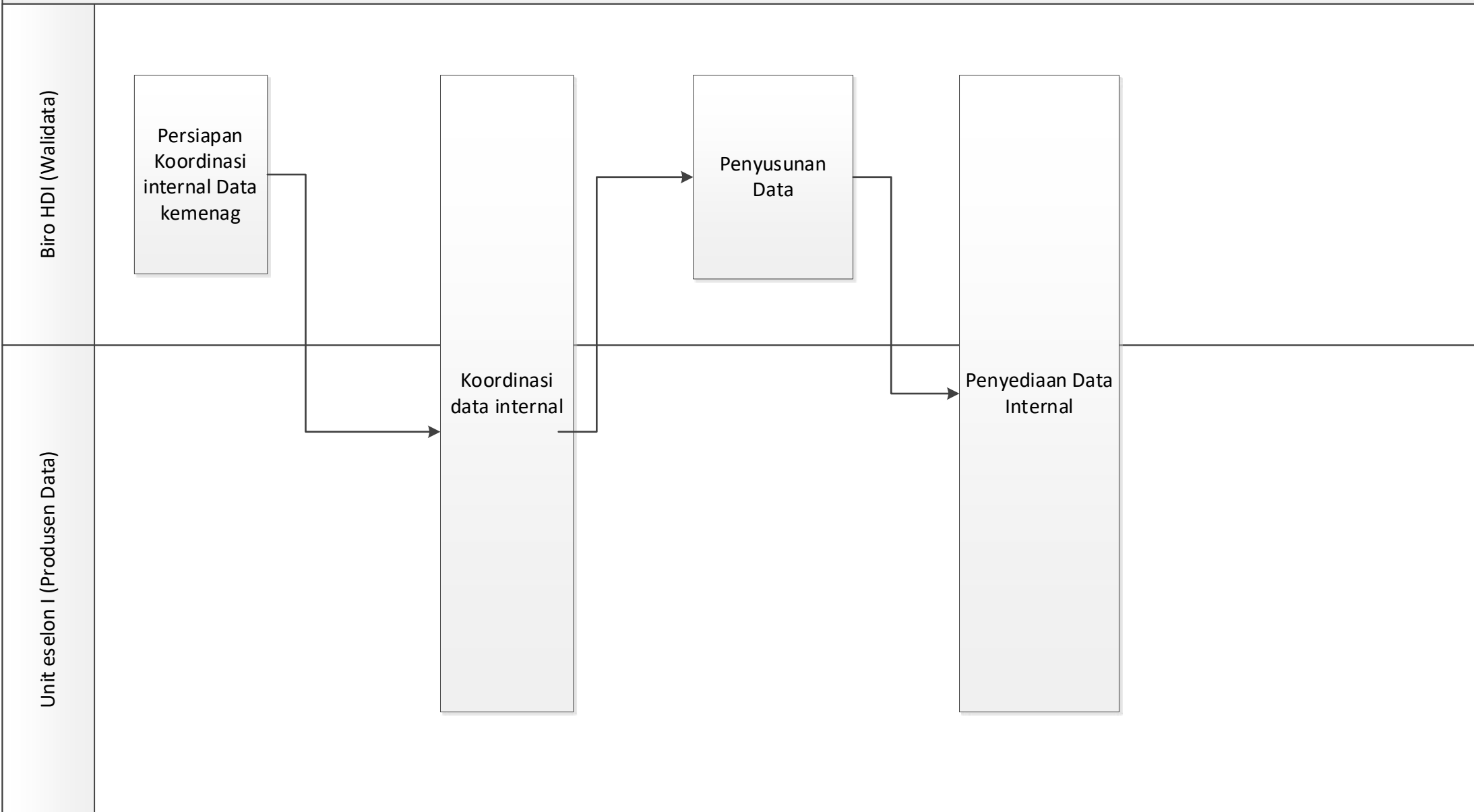

MORA.14.01 CFM 09. Koordinasi Eeksternal Data Kementerian Agama

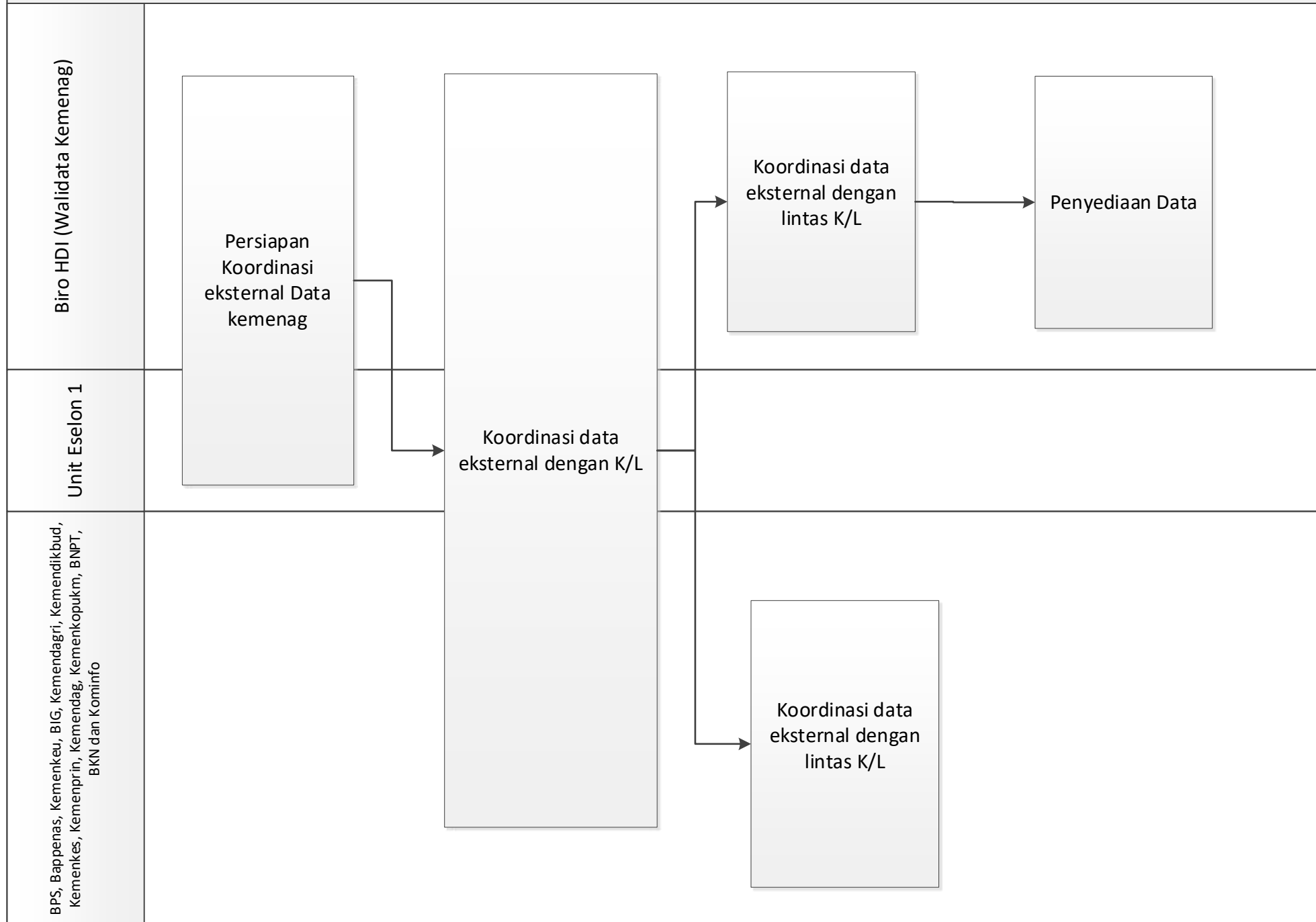

MORA.14.01 CFM 10. Pelayanan Data Kemenag

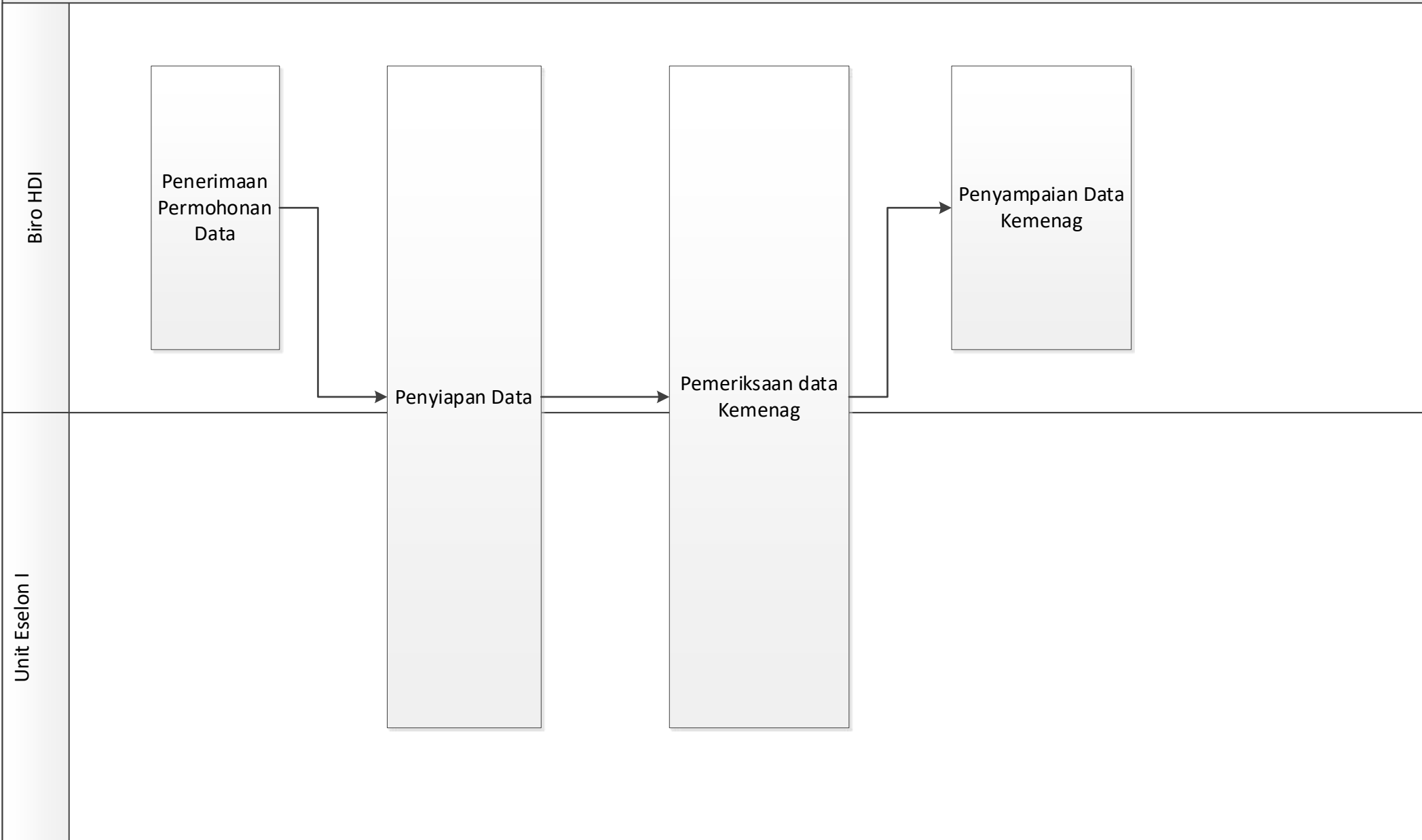

MORA. 14.02 CFM 01. Penilaian Angka Kredit Jafung Statistisi

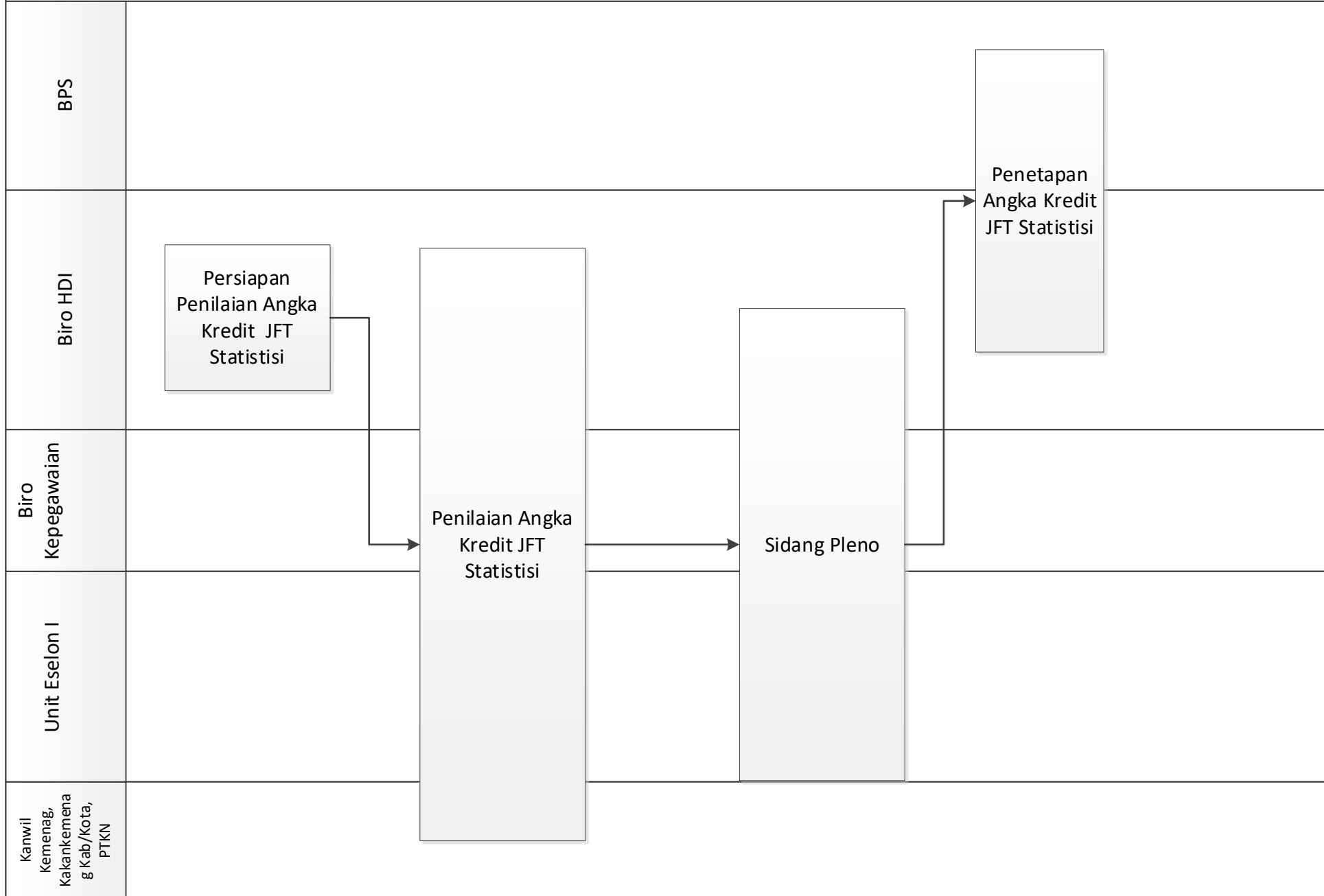

MORA.14.02 CFM 02. Pelaksanaan Bimbingan Teknis JFT Prakom

Biro HDI

Persiapan Bimbingan Teknis JFT
Statistisi

Pelaporan Pelaksanaan
Bimbingan Teknis JFT Statistisi

Seluruh Satker

Pelaksanaan Bimbingan
Teknis JFT Statistisi

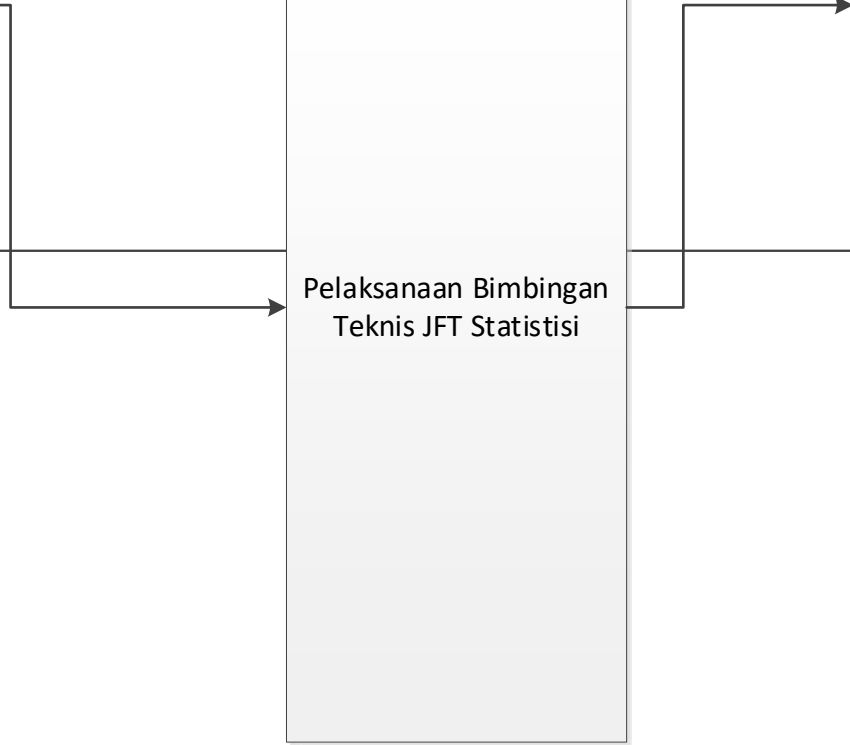

MORA.14.03 CFM 01. Penyusunan Regulasi Keterbukaan Informasi Publik

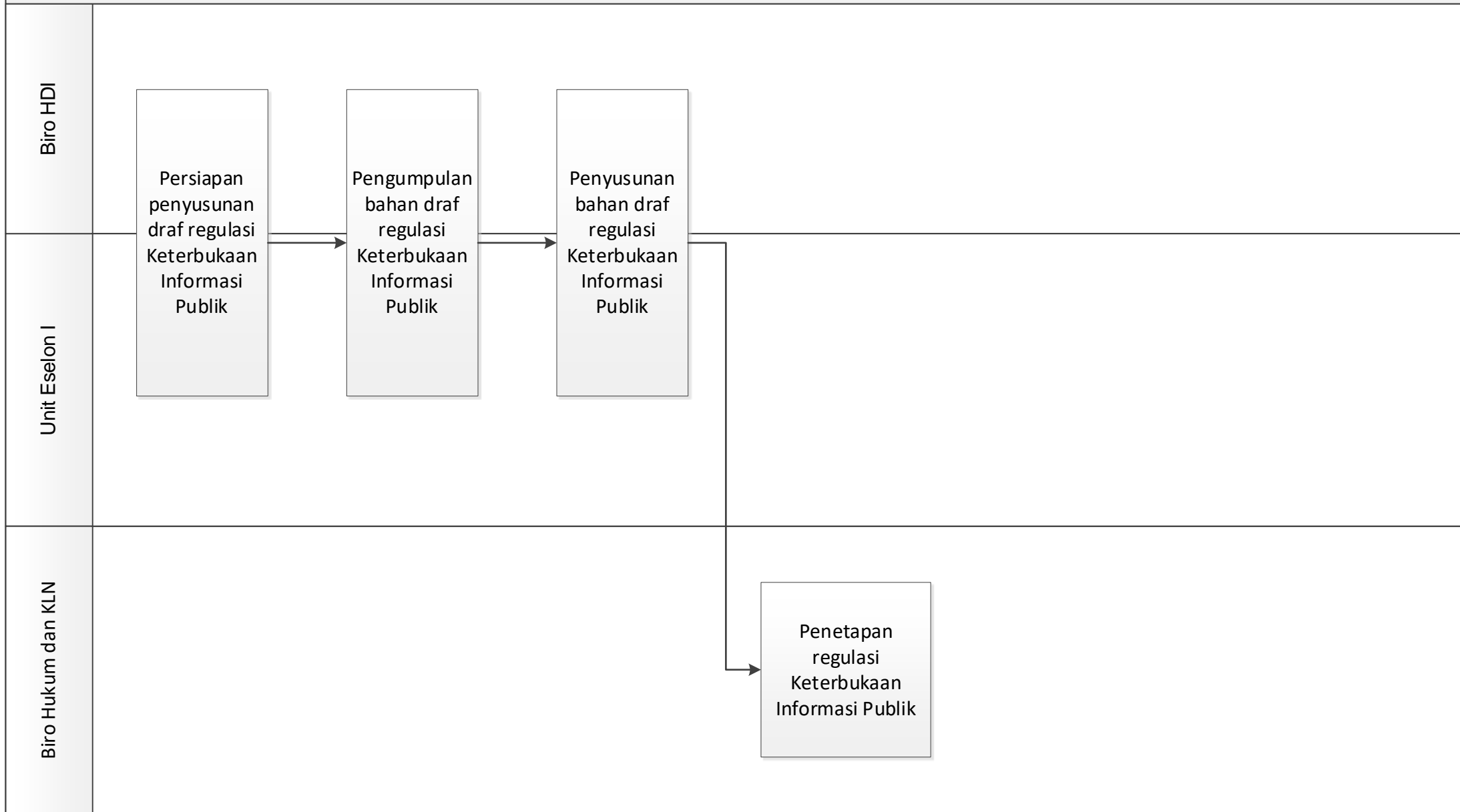

MORA.14.03 CFM 02. Penetapan, Pemutakhiran, dan Pendokumentasian Daftar Informasi Publik

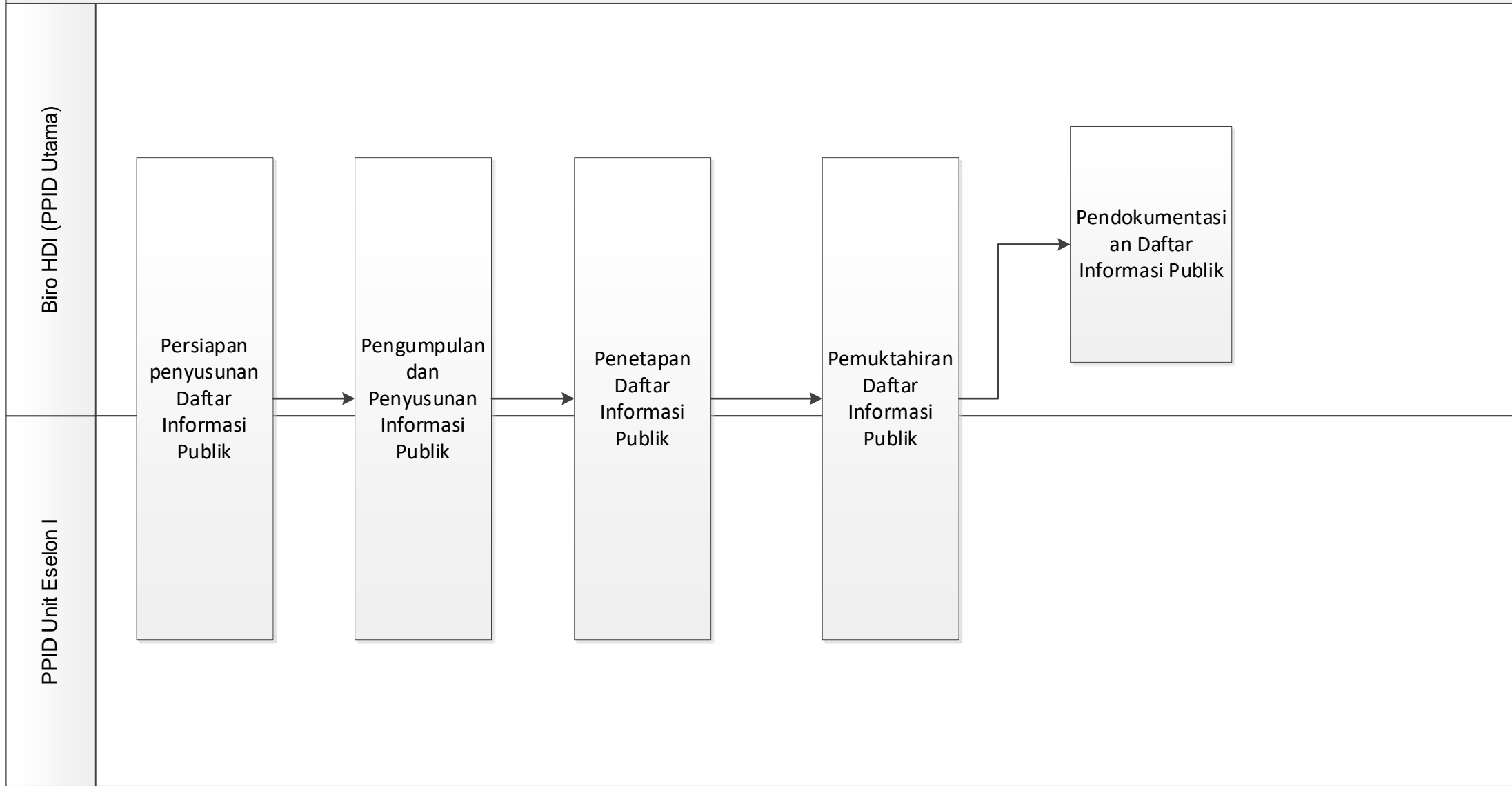

MORA.14.03 CFM 03. Penetapan, Pemutakhiran, dan Pendokumentasian Daftar Informasi yang diKecualikan

Biro HDI (PPID Utama)

Persiapan
penyusunan
Daftar
Informasi yang
diKecualikan

Pengumpulan
dan
Penyusunan
Informasi yang
diKecualikan

Penetapan
Daftar
Informasi yang
diKecualikan

Pemuktahiran
Daftar
Informasi yang
diKecualikan

Pendokumentasi
an Daftar
Informasi yang
diKecualikan

PPID Unit Eselon I

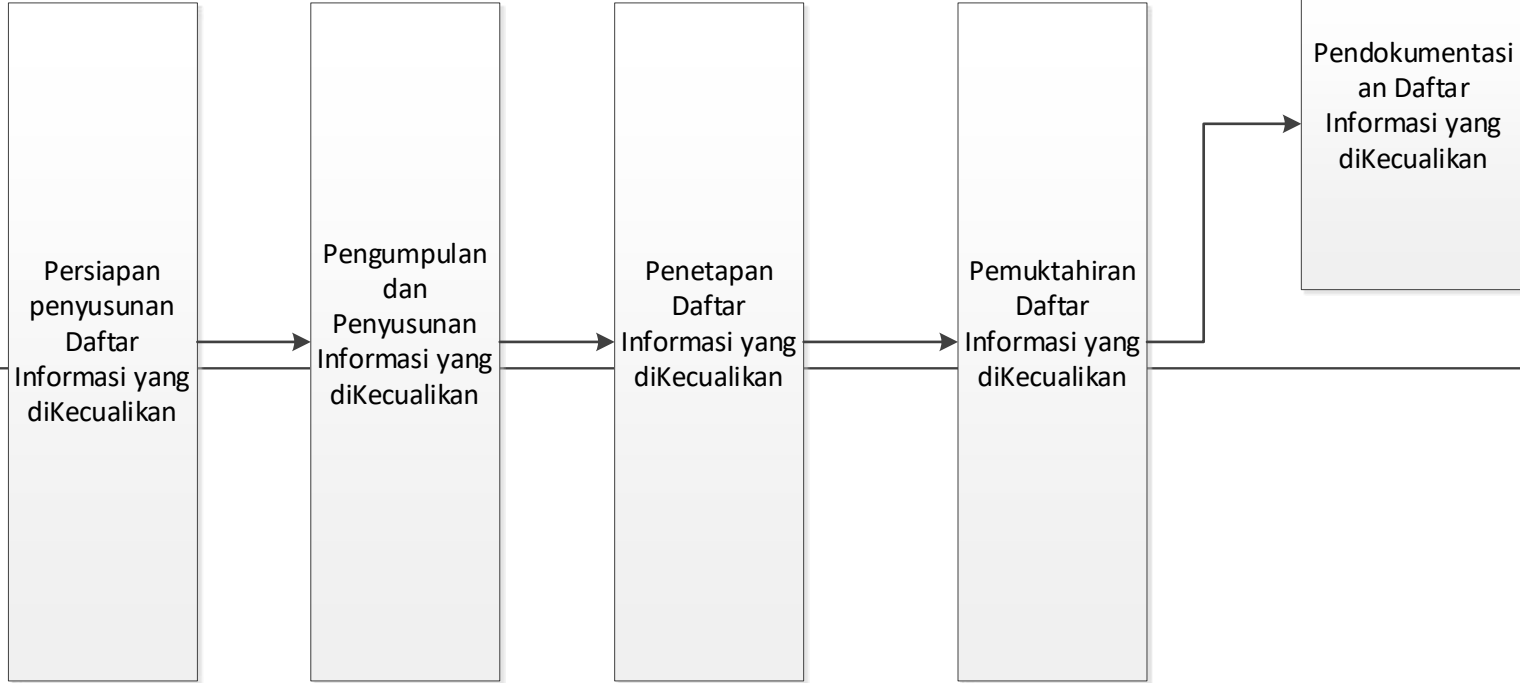

MORA.14.03 CFM 04. Pengelolaan Pelayanan Informasi

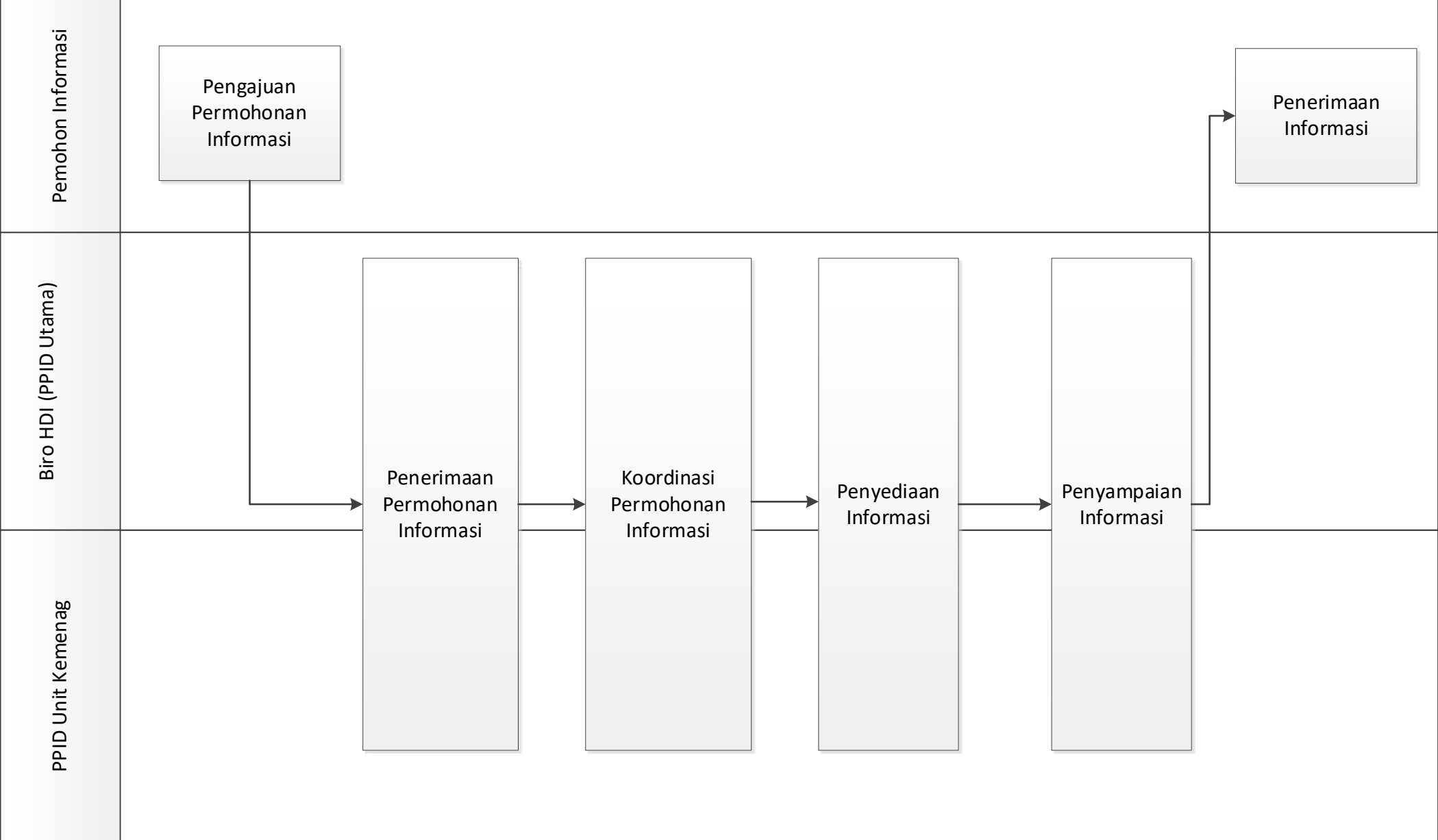

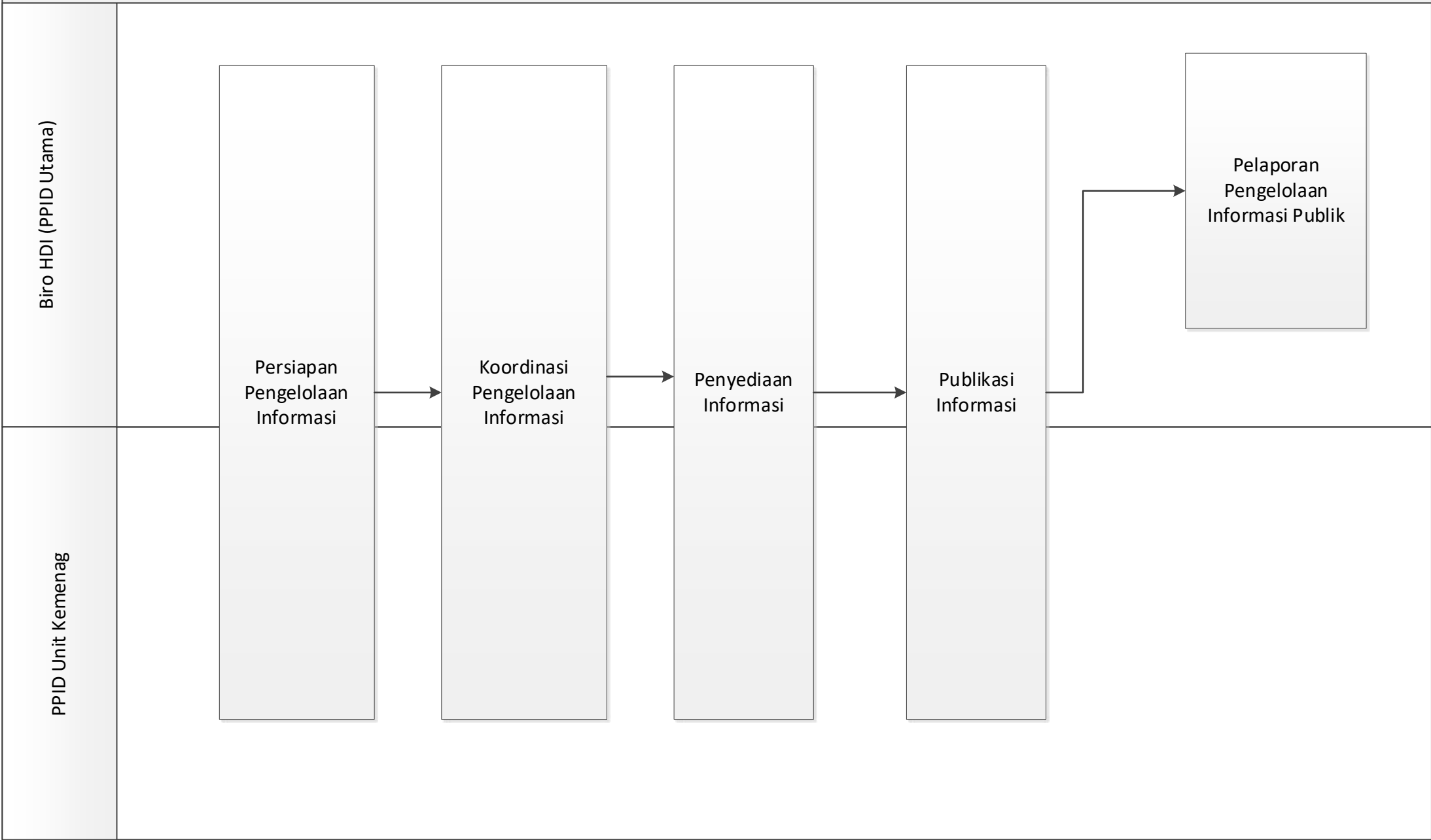

MORA.14.03 CFM 06. Pengelolaan Pengaduan/ Keberatan Informasi

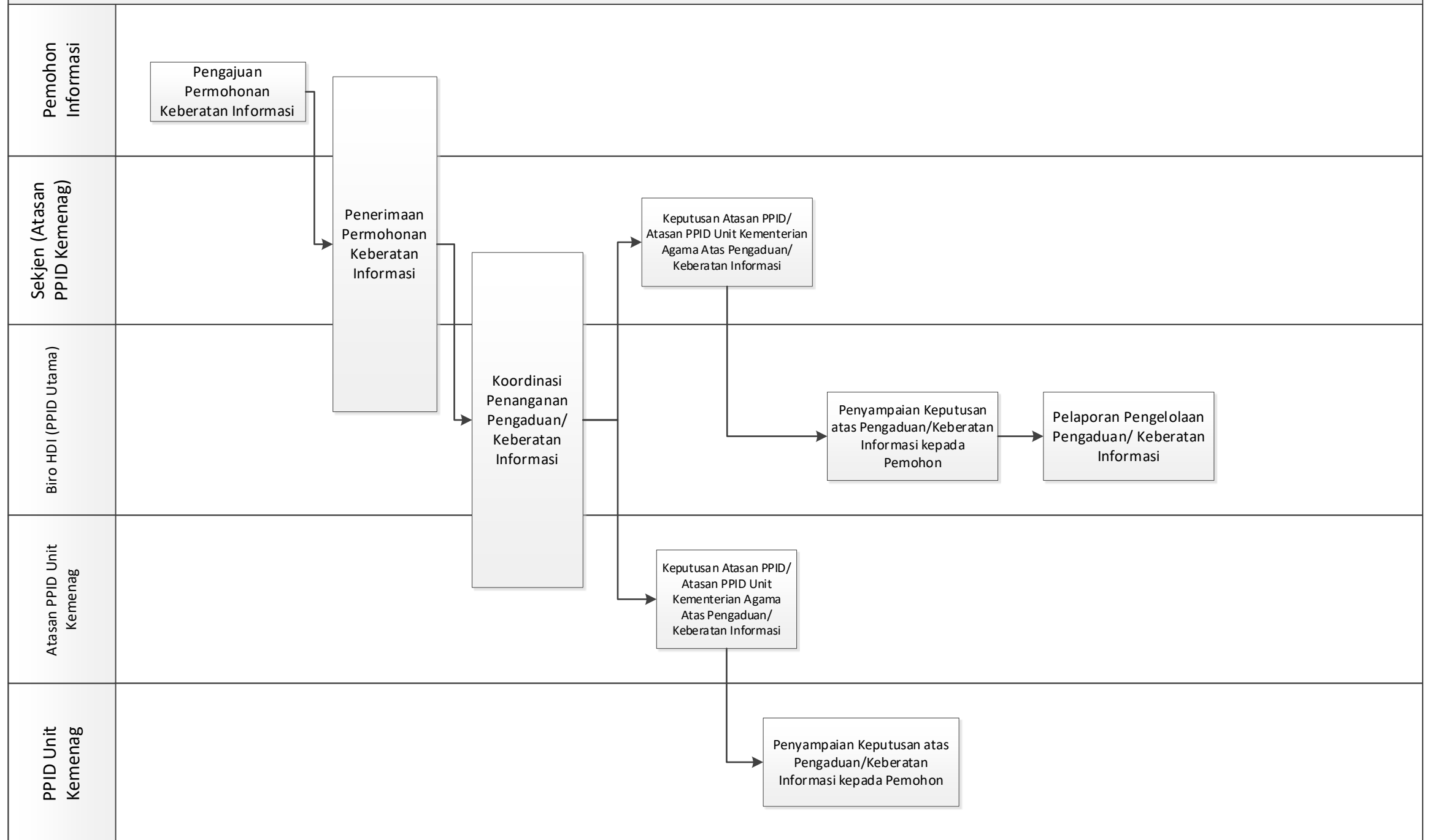

MORA.14.03 CFM 07. Penanganan Sengketa Informasi

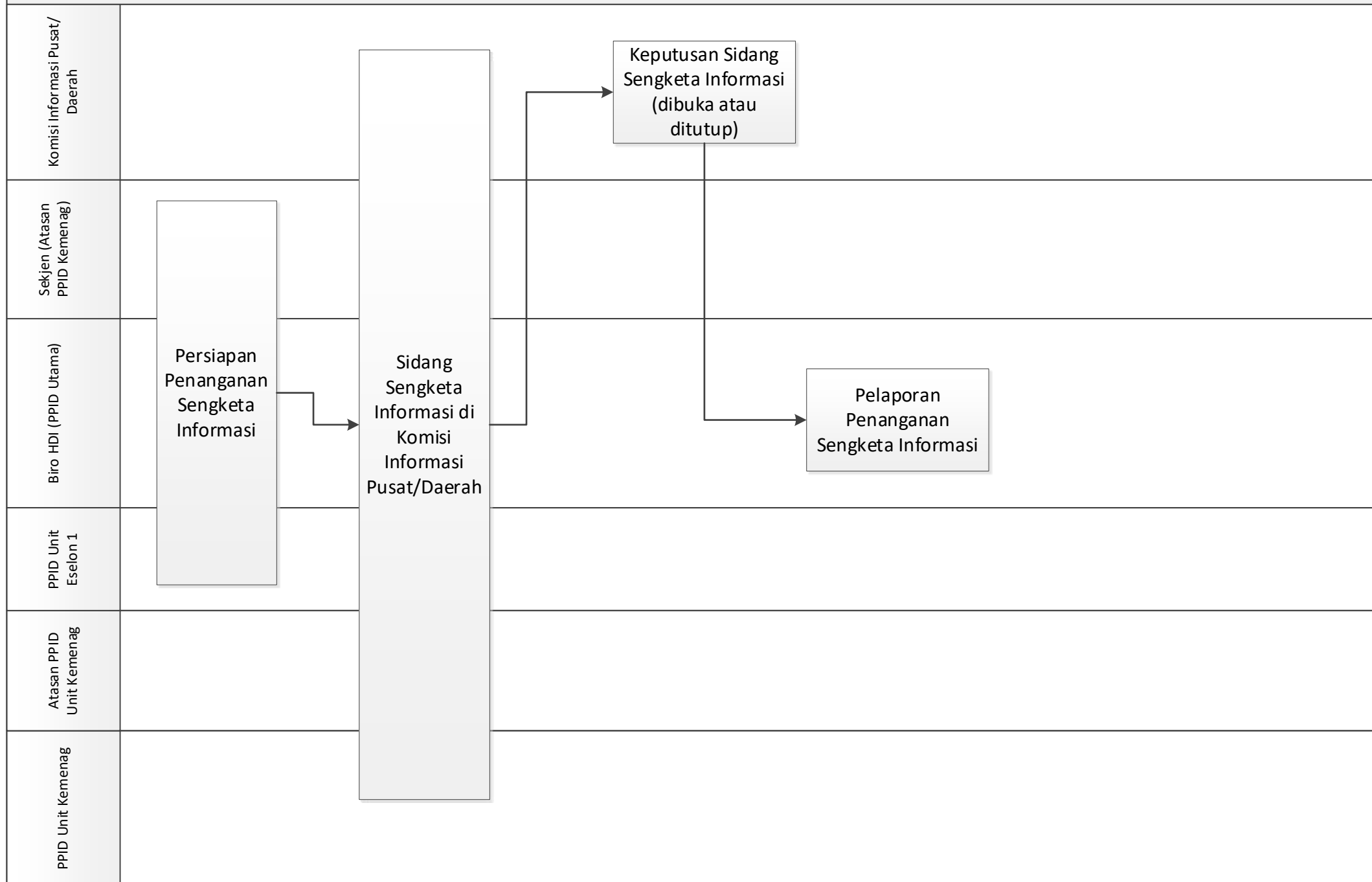

MORA.14.03 CFM 08. Publikasi Informasi pada website PPID/Menu PPID pada website Satker

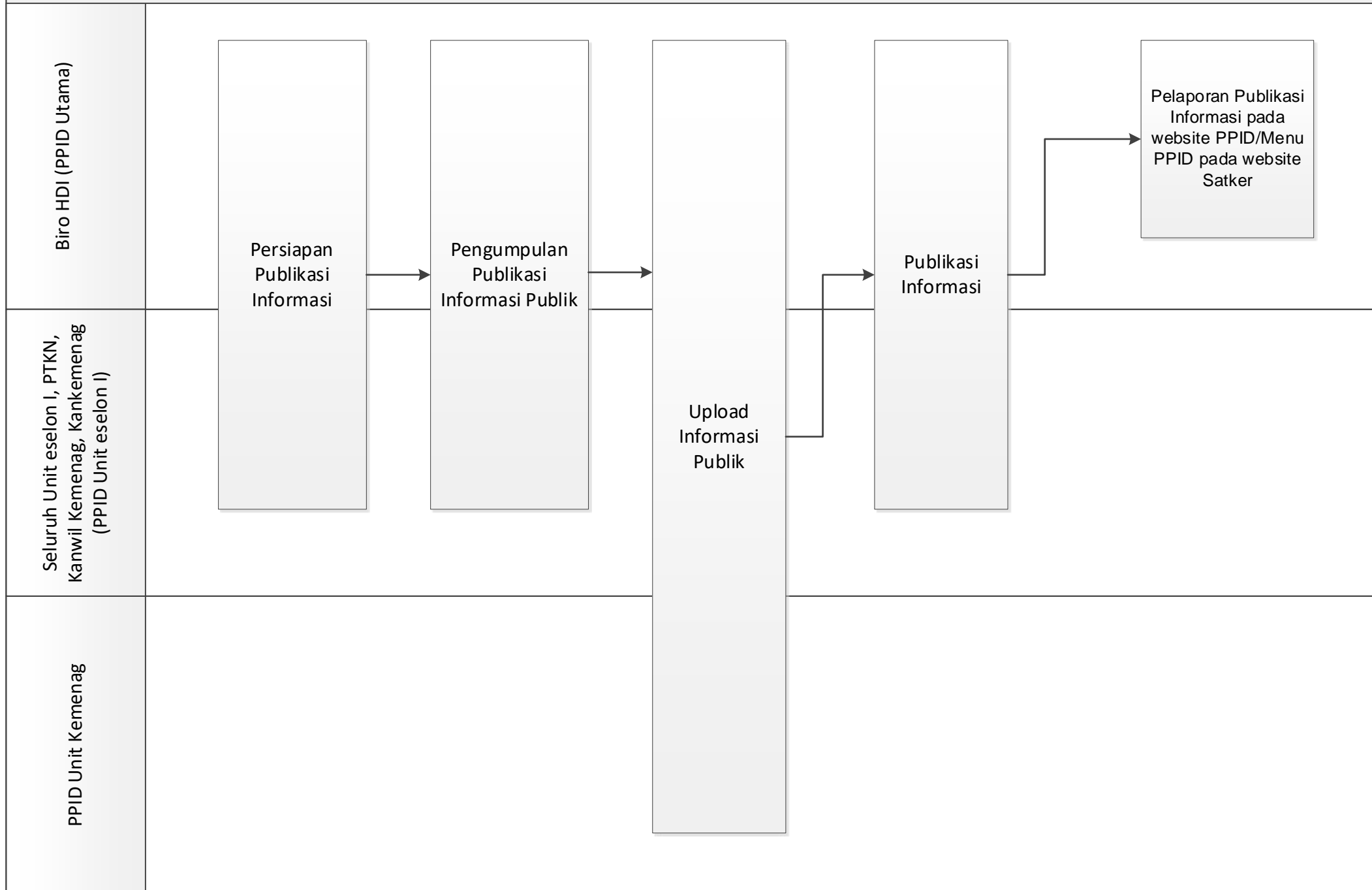

MORA.14.03 CFM 09. Monitoring dan Evaluasi Keterbukaan Informasi

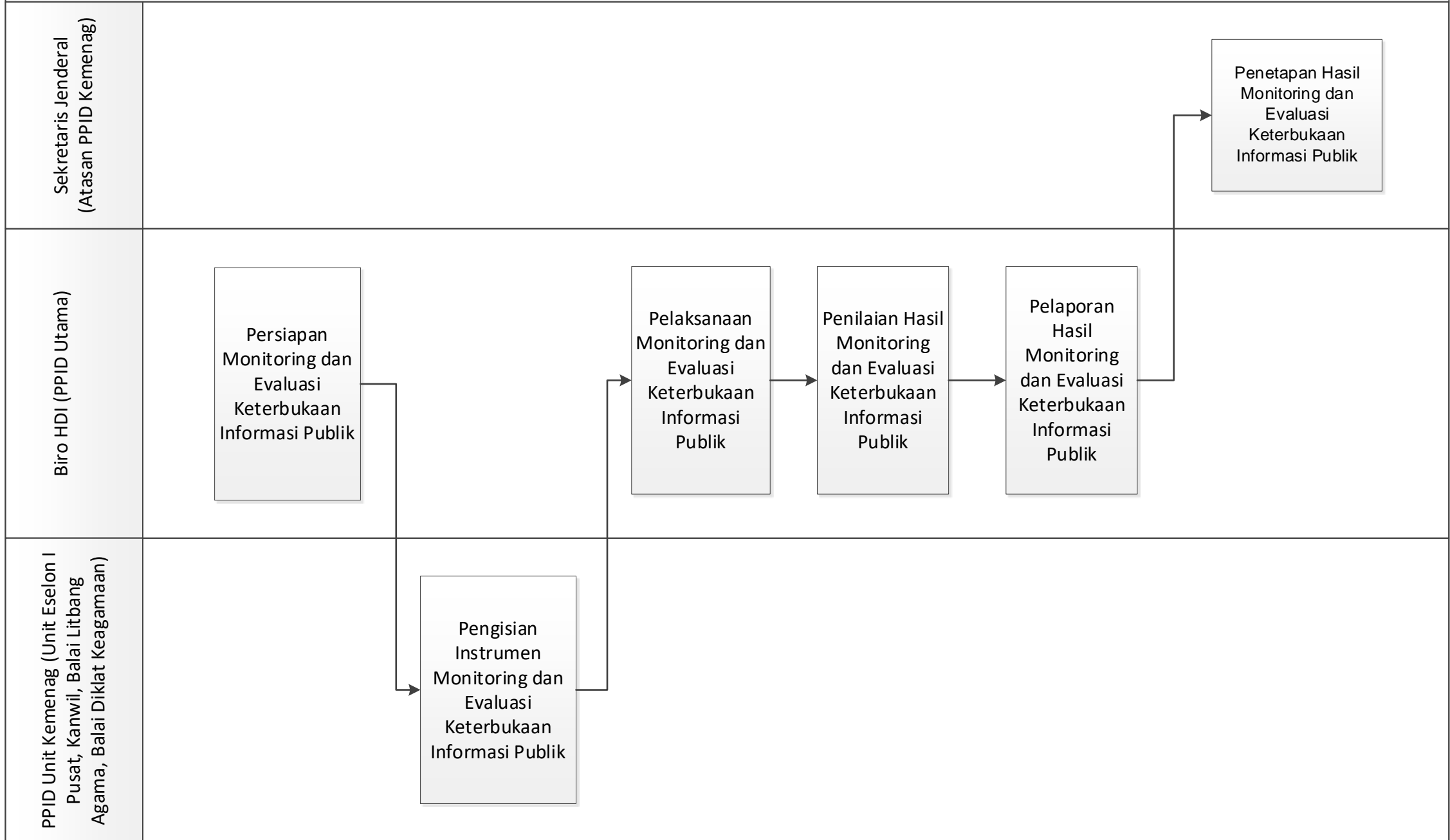

MORA.14.04 CFM 01. Pemenuhan regulasi tata kelola teknologi informasi

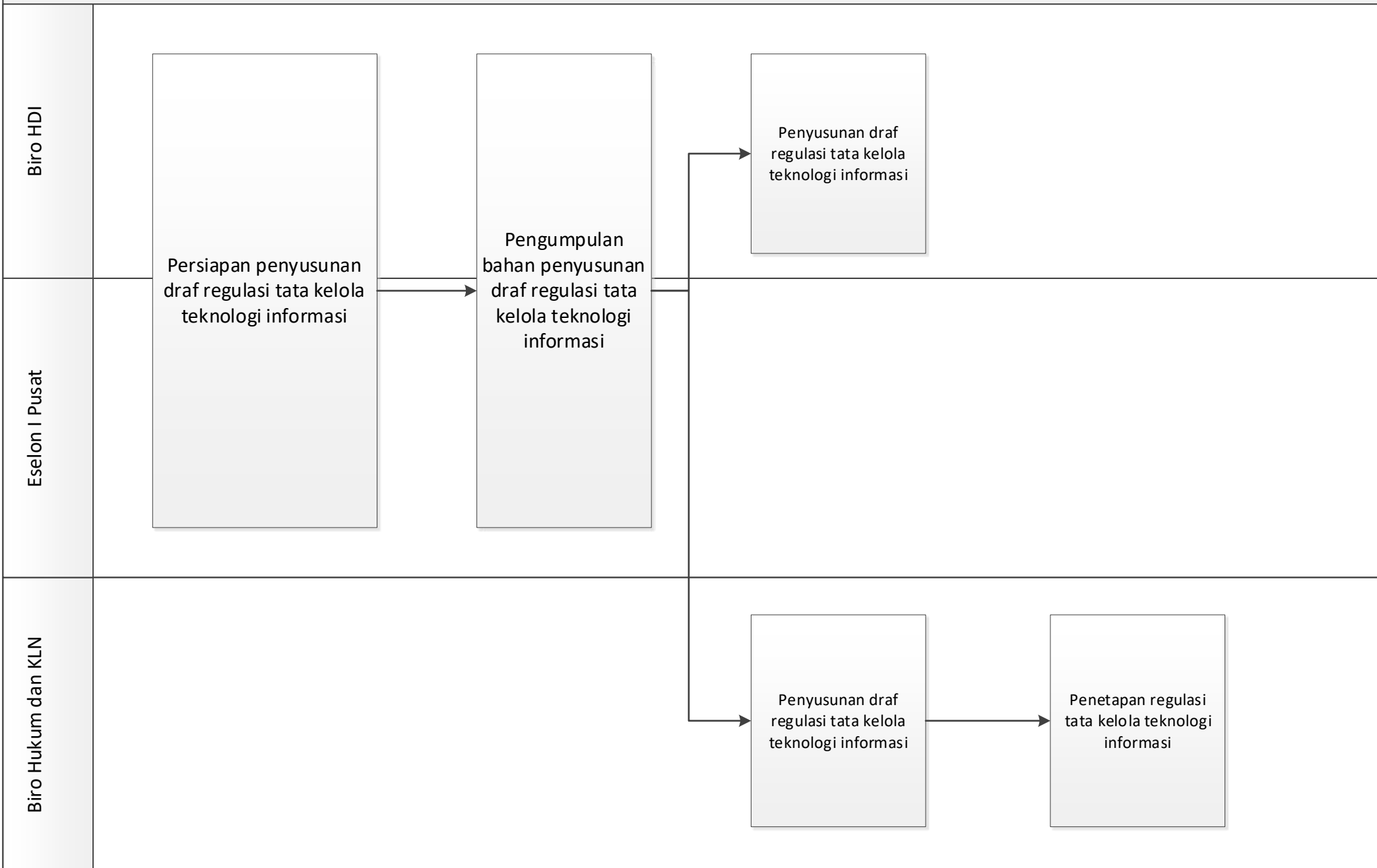

MORA.14.04 CFM 02. Monitoring dan evaluasi penerapan regulasi tata kelola teknologi informasi

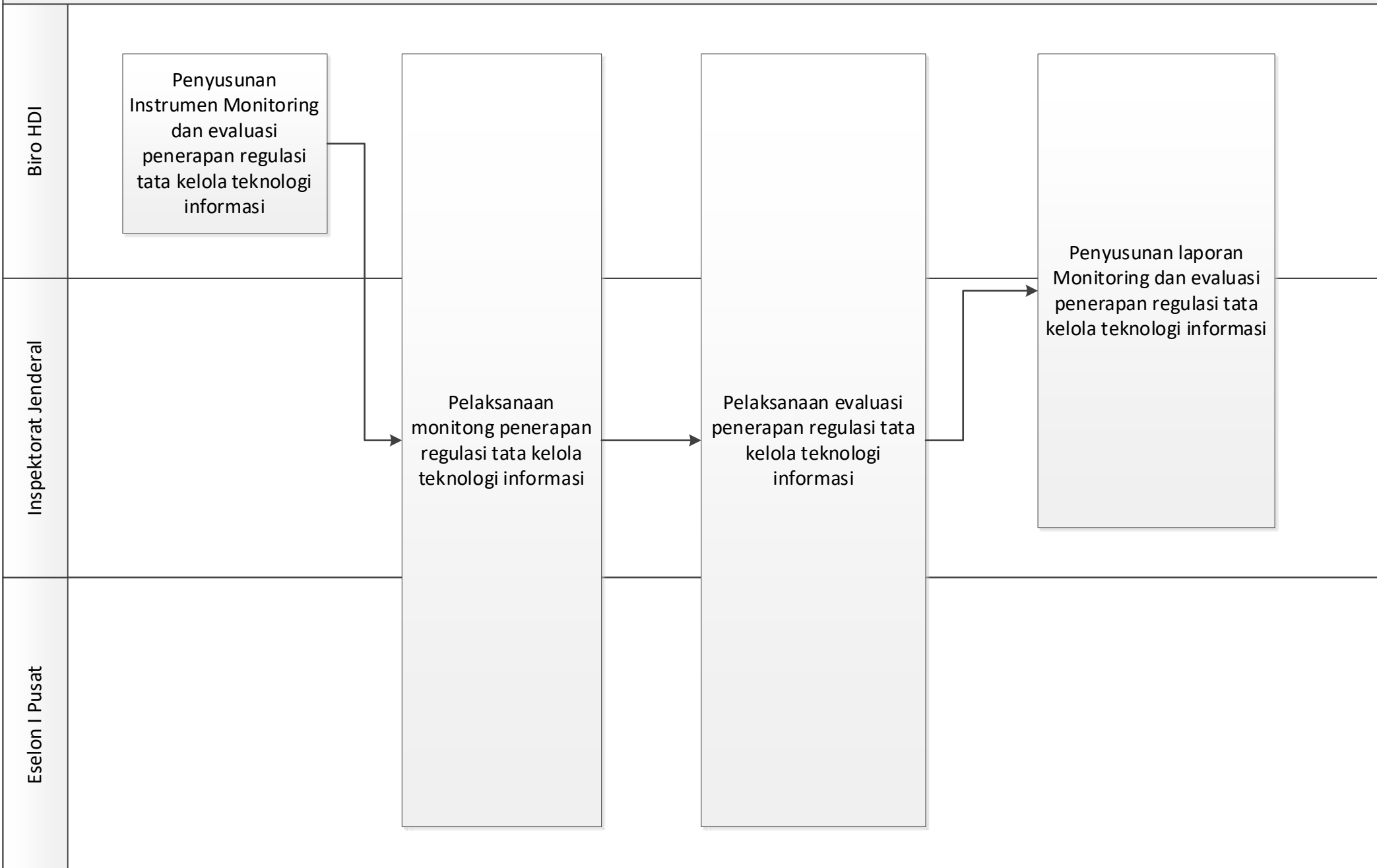

MORA 14.04 CFM 03. Peningkatan kepatuhan regulasi teknologi informasi

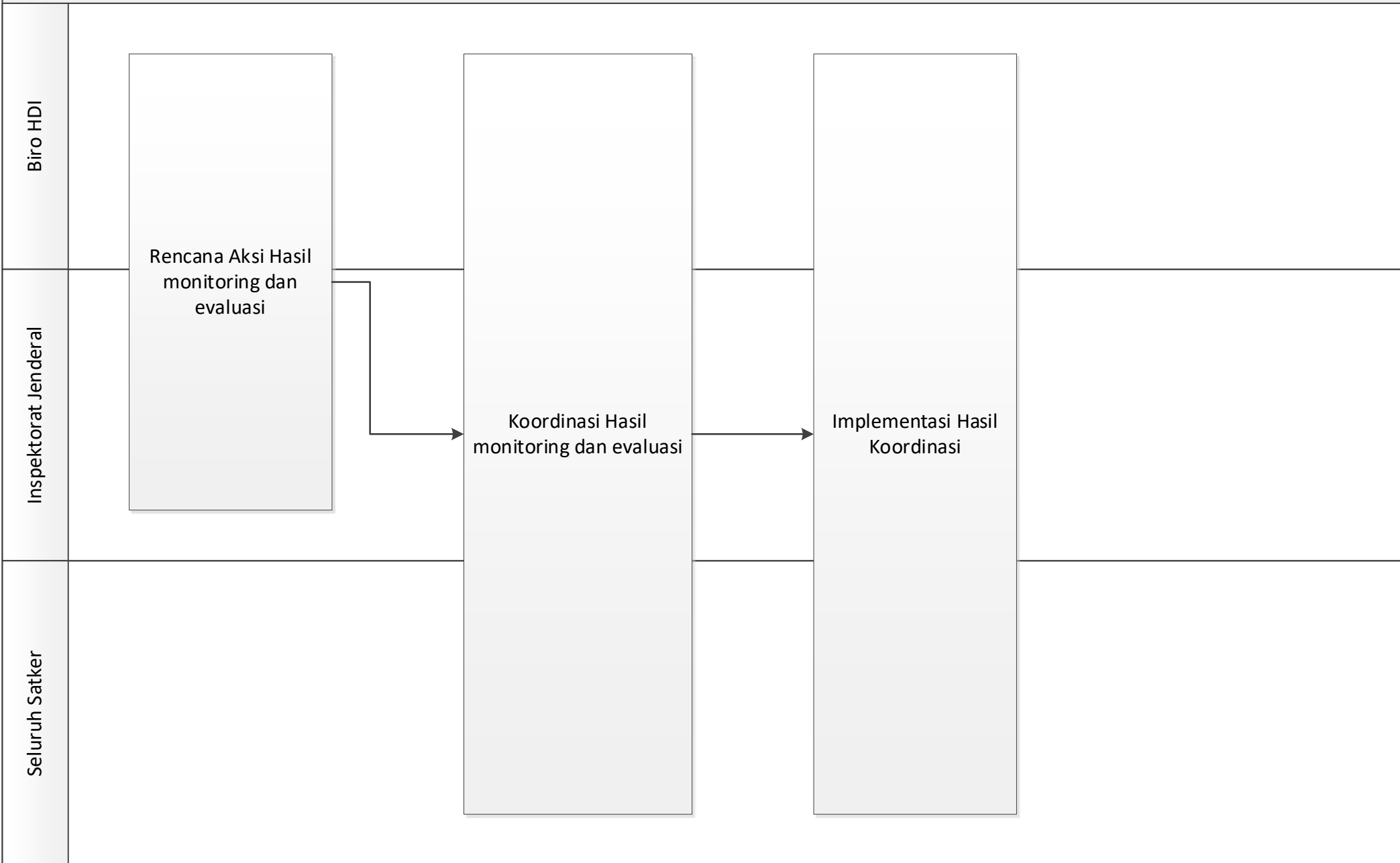

MORA.14.05 CFM 01. Penyusunan Desain Infrastruktur TIK

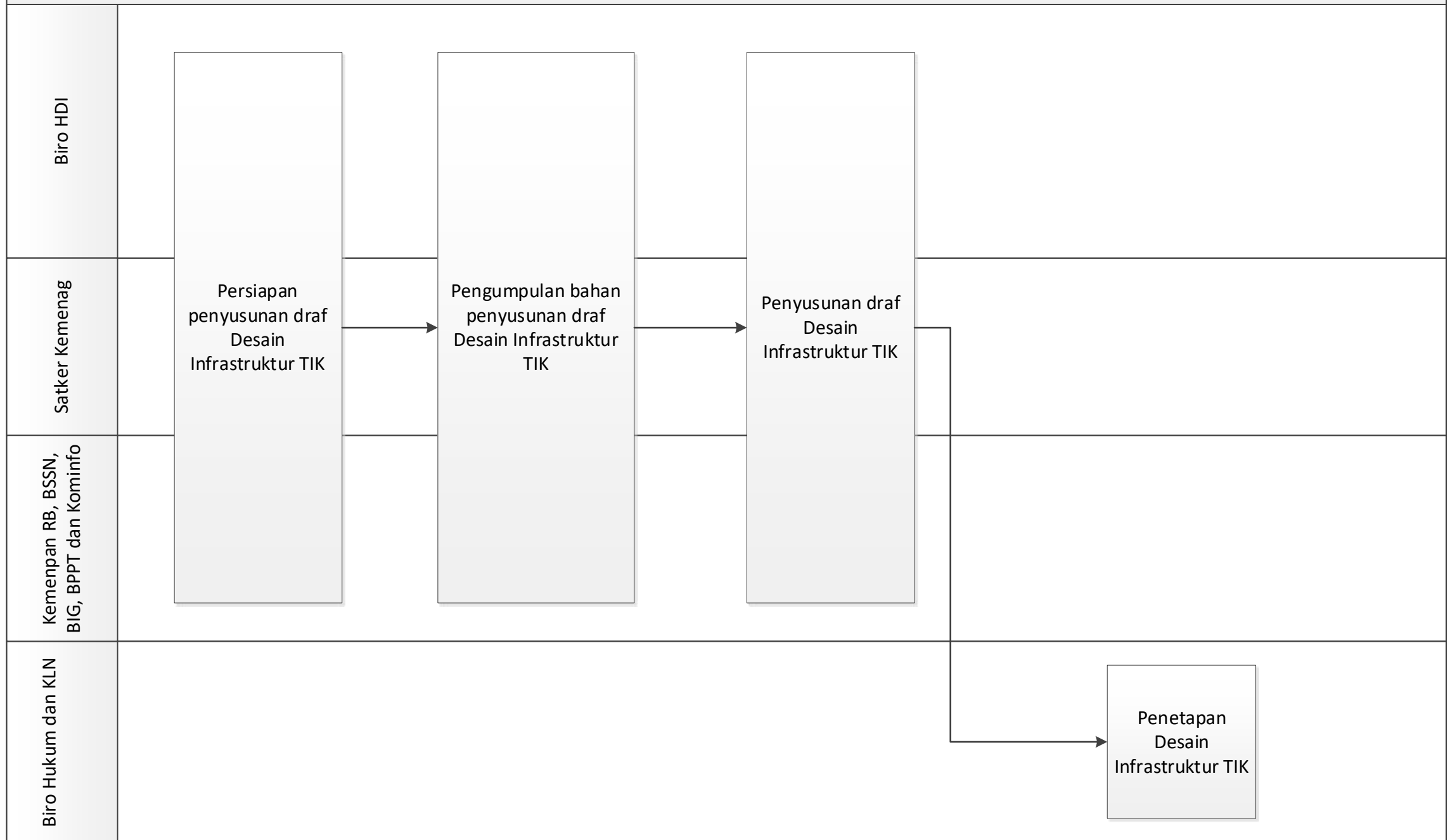

MOR.14.05 CFM 02. Implementasi Desain Infrastruktur TIK

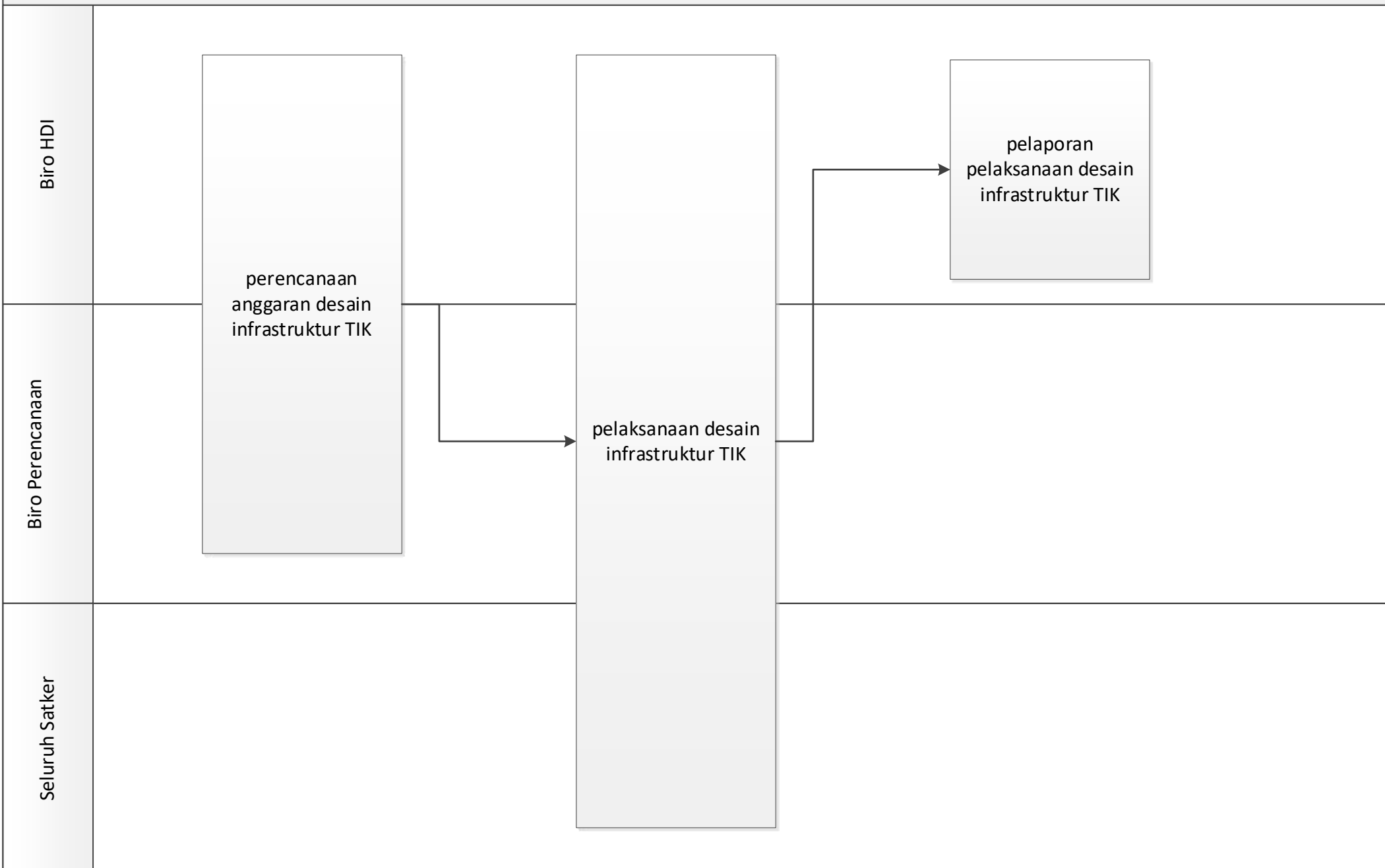

MORA.14.05 CFM 03. Monitoring dan evaluasi implementasi desain Infrastruktur TIK

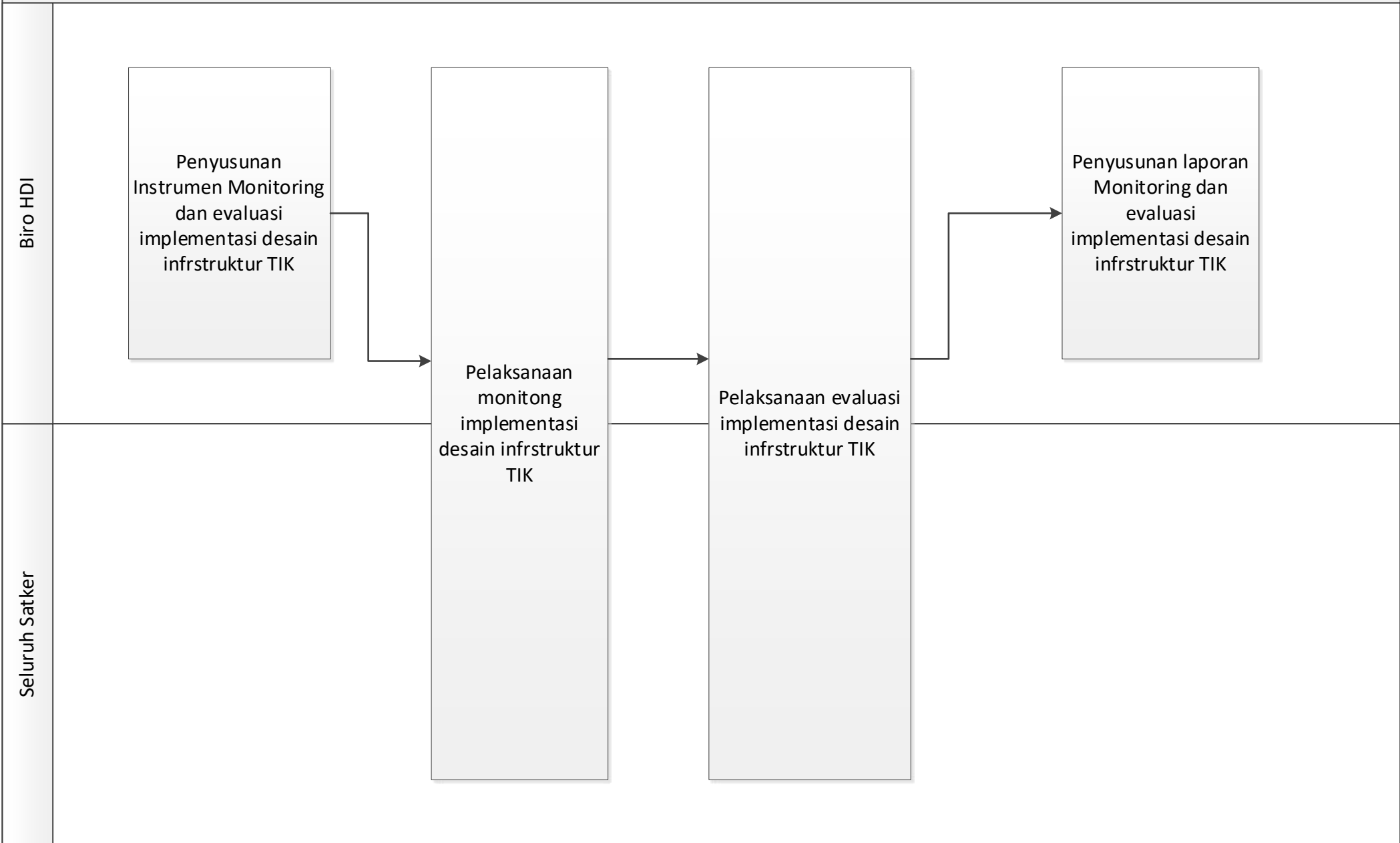

MORA.14.05 CFM 04. Pengembangan Desain Infrastruktur TIK

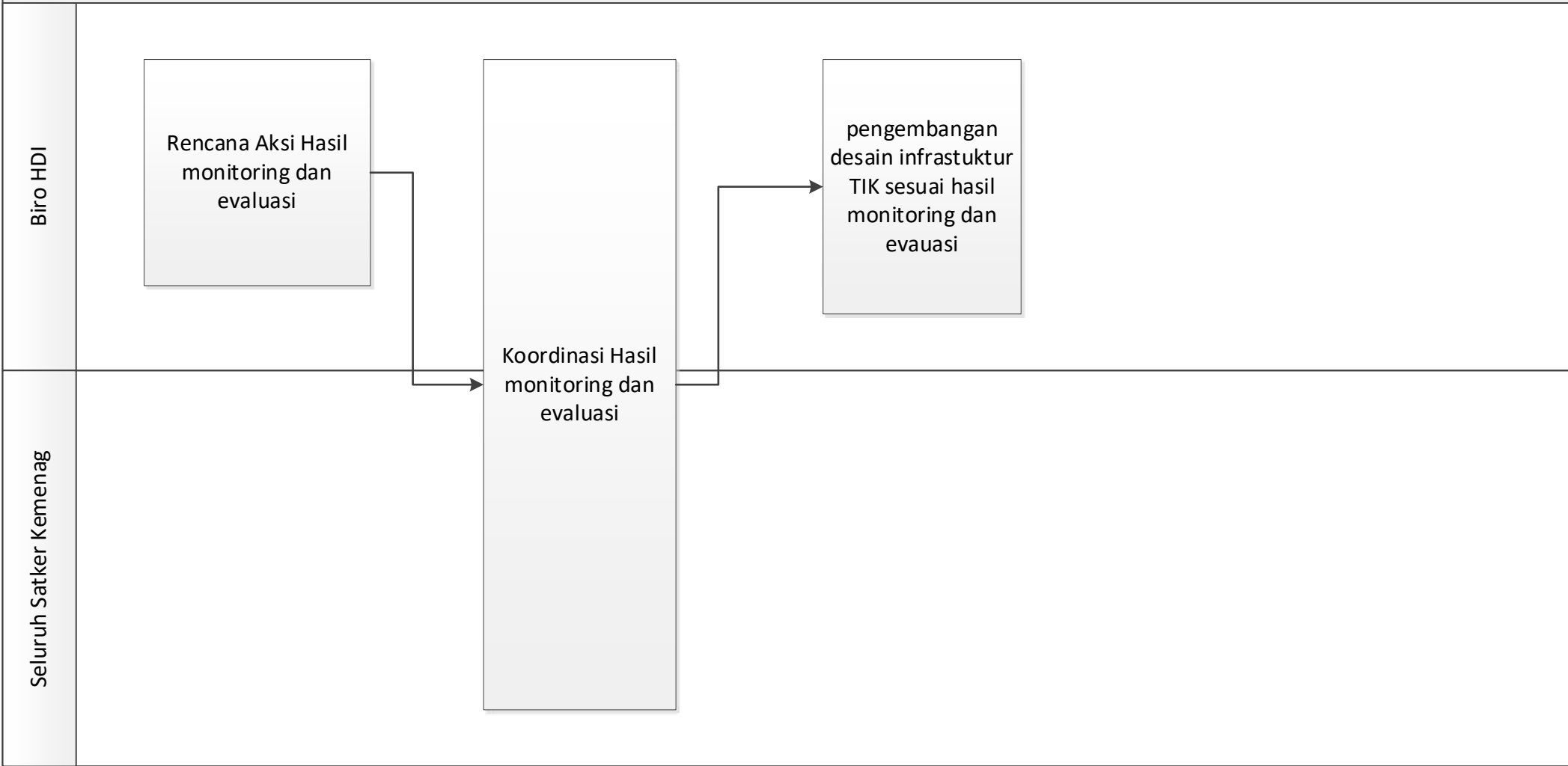

MORA.14.06 CFM 01. Perencanaan Pengembangan Sistem Informasi

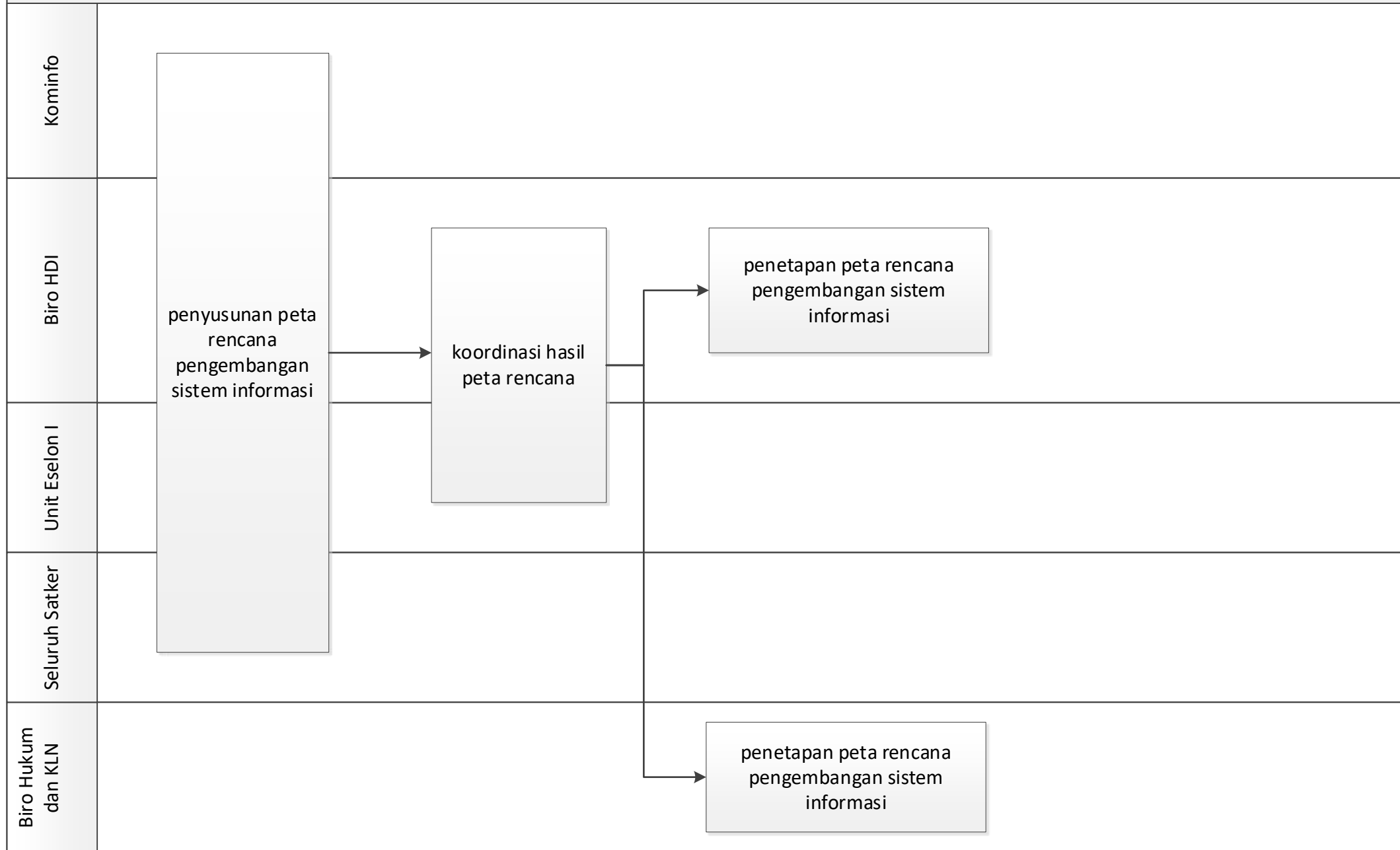

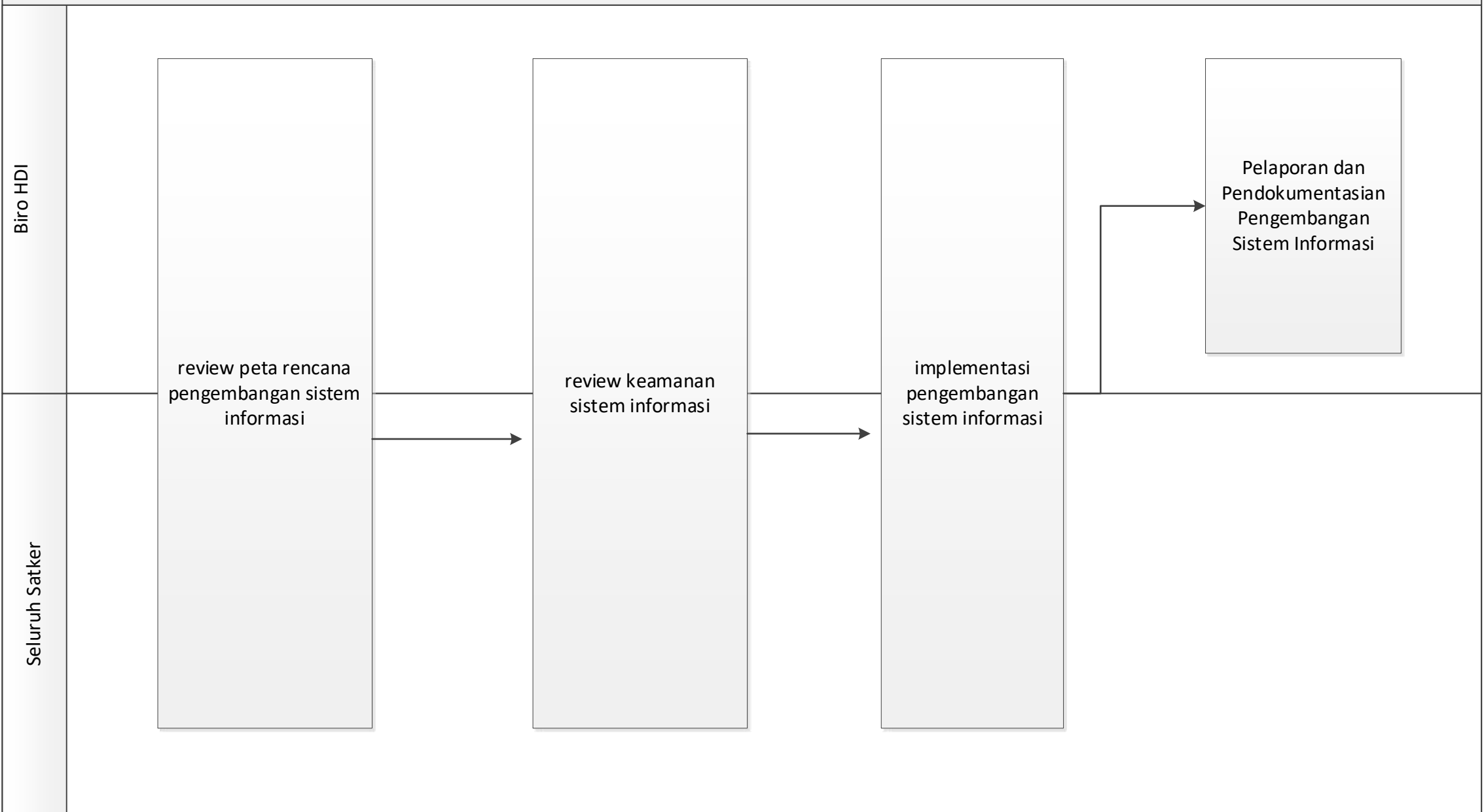

MORA.14.06 CFM 03. Monitoring dan Evaluasi pengelolaan sistem informasi

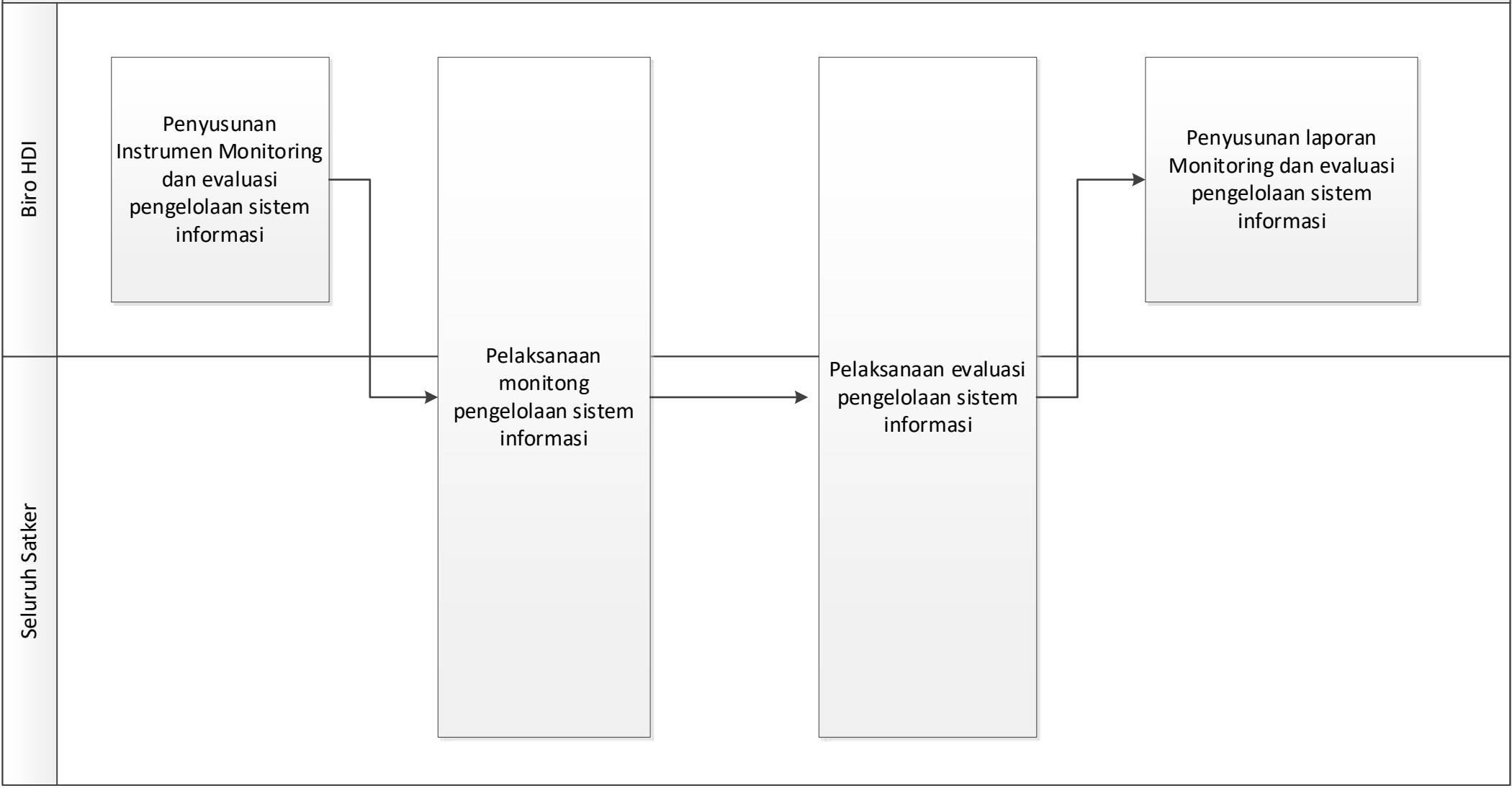

MORA. 14.07 CFM 01. penyusunan panduan keamanan informasi

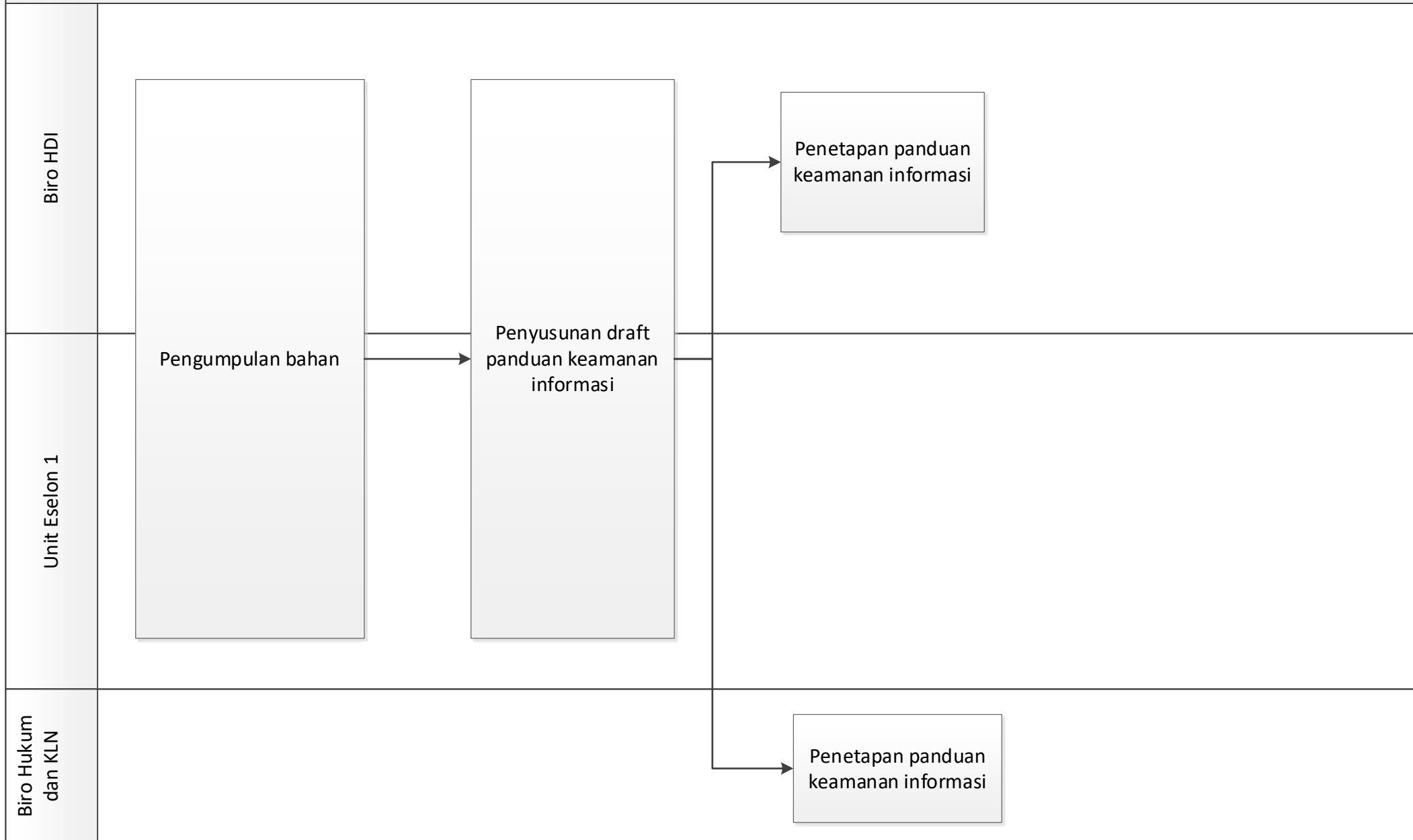

MORA.14.07 CFM 02. Implementasi Keamanan Informasi

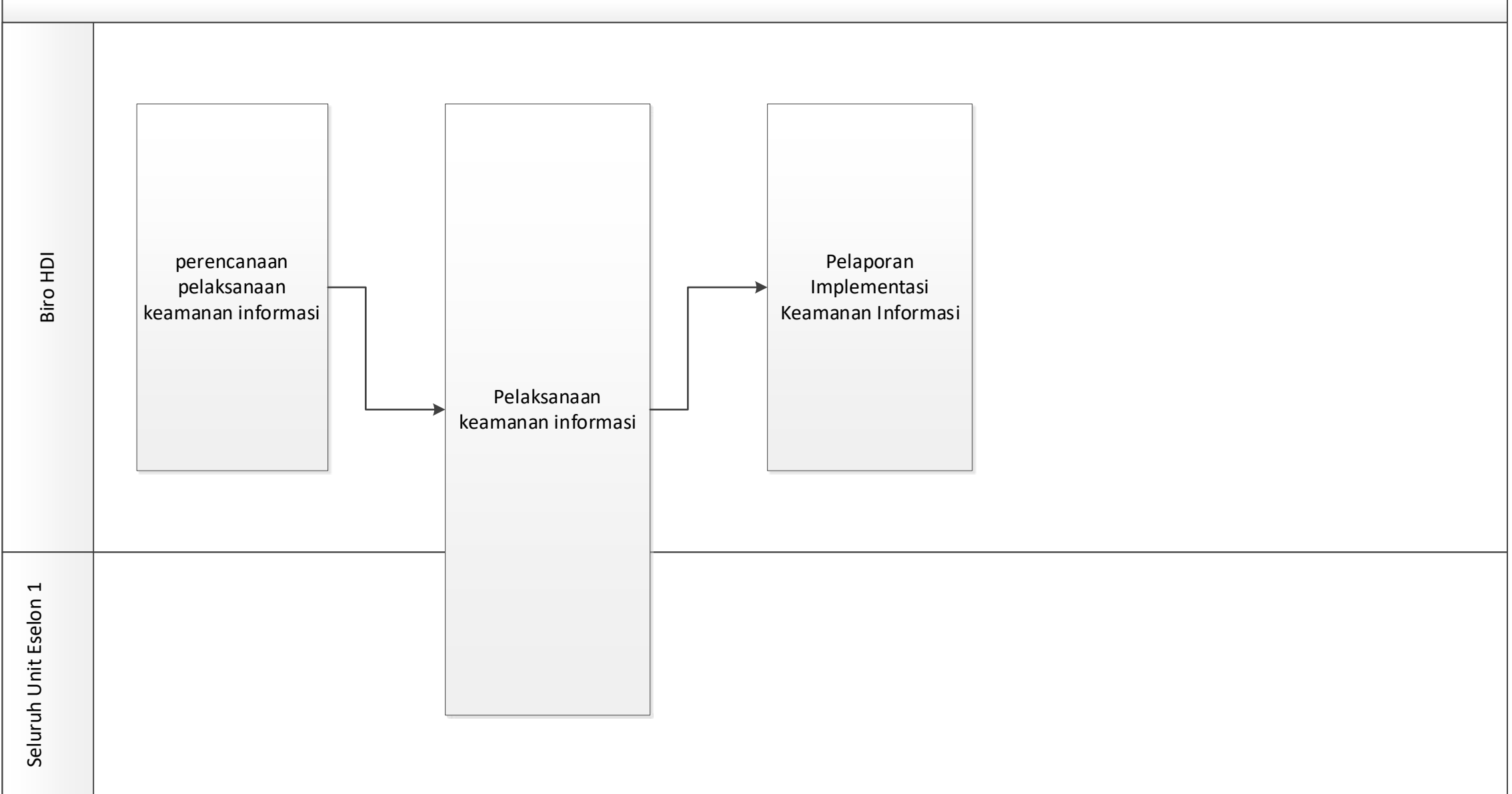

MORA. 14.07 CFM 03. Monitoring dan evaluasi pengelolaan keamanan informasi

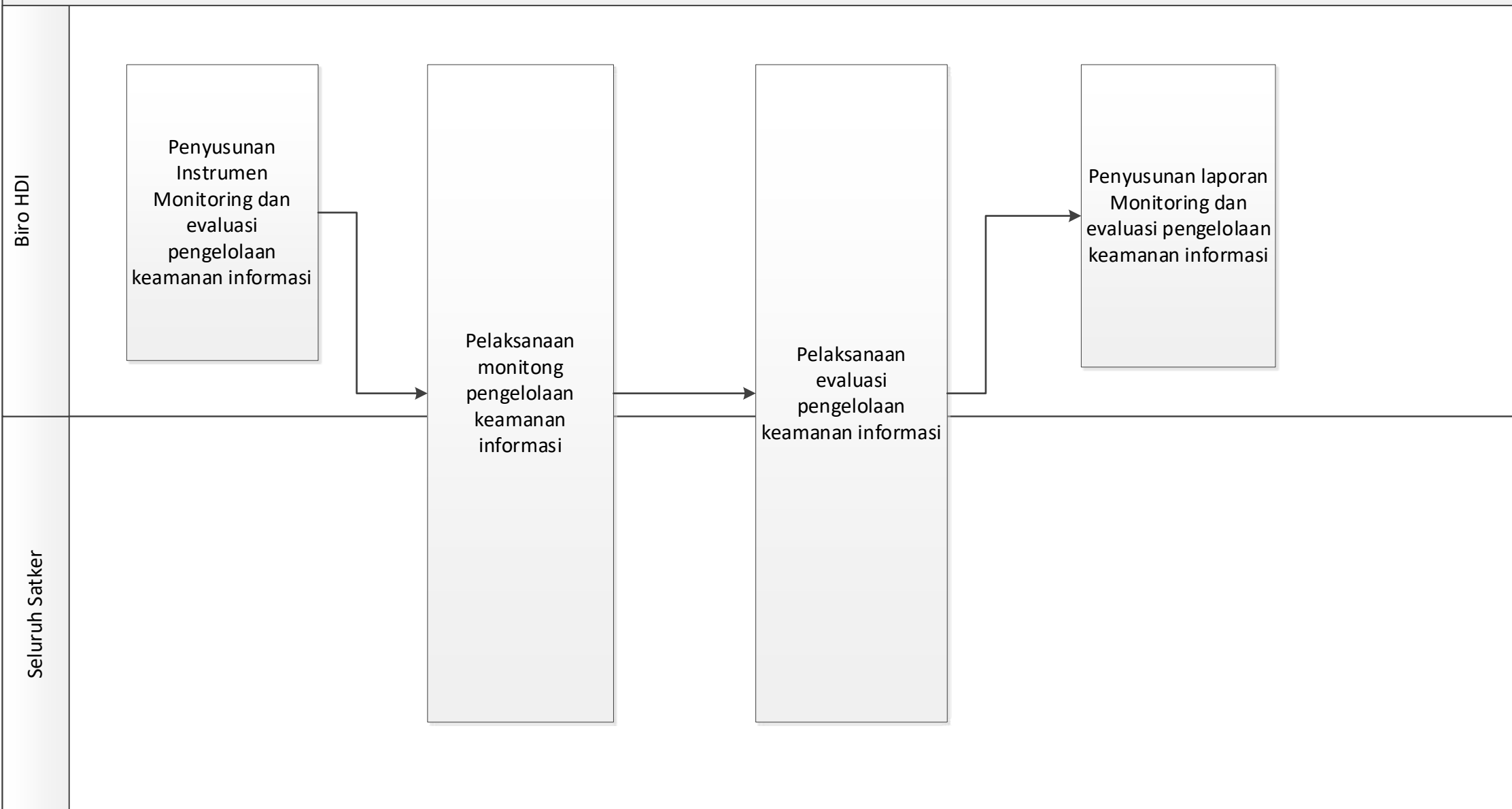

MORA. 14.08 CFM 01. Penilaian Angka Kredit Jafung Pranata Komputer

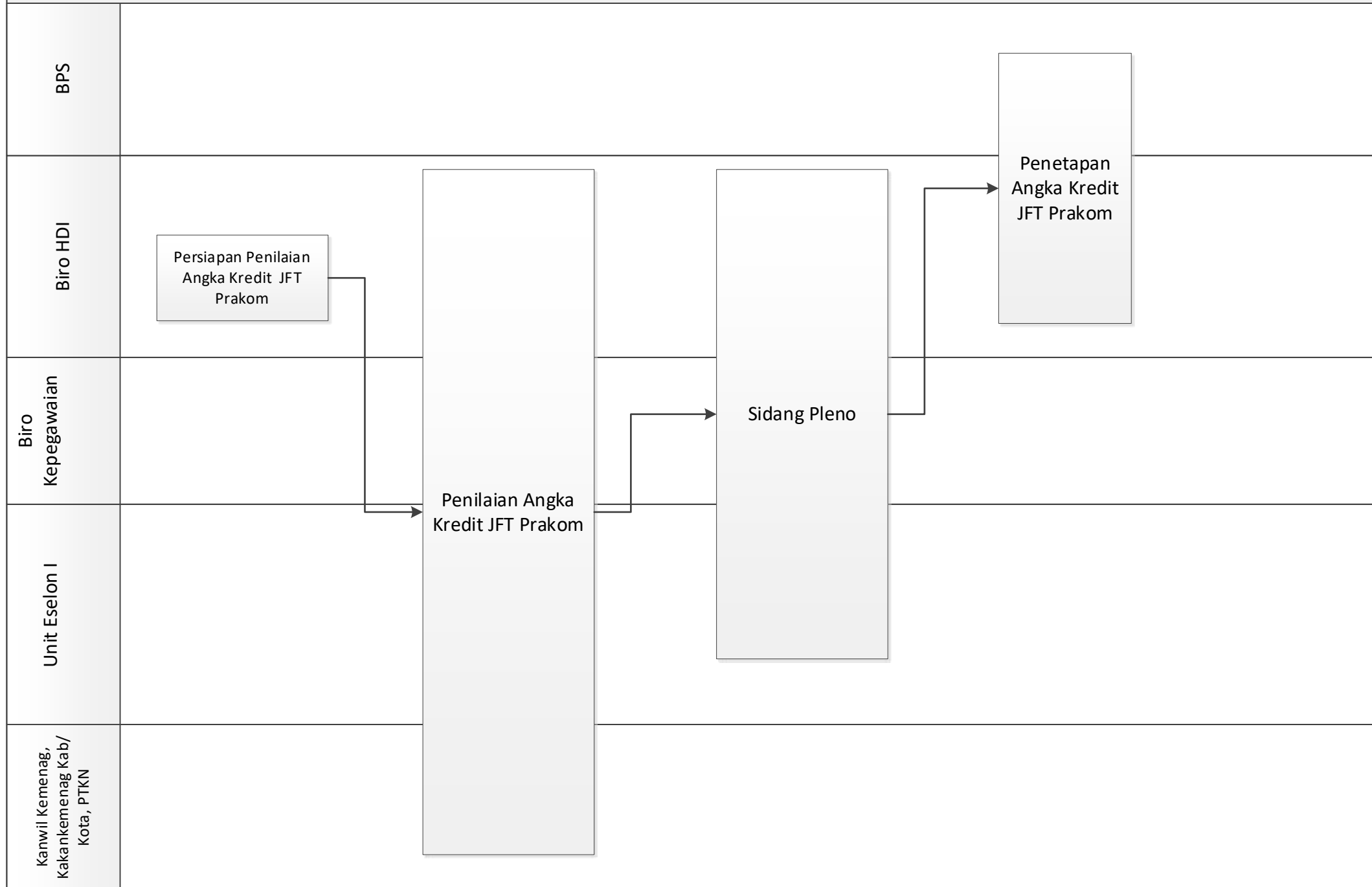

MORA.14.08 CFM 02. Pelaksanaan Bimbingan Teknis JFT Prakom

Biro HDI

Persiapan Bimbingan Teknis JFT
Prakom

Pelaporan Pelaksanaan
Bimbingan Teknis JFT Prakom

Seluruh Satker

Pelaksanaan Bimbingan
Teknis JFT Prakom

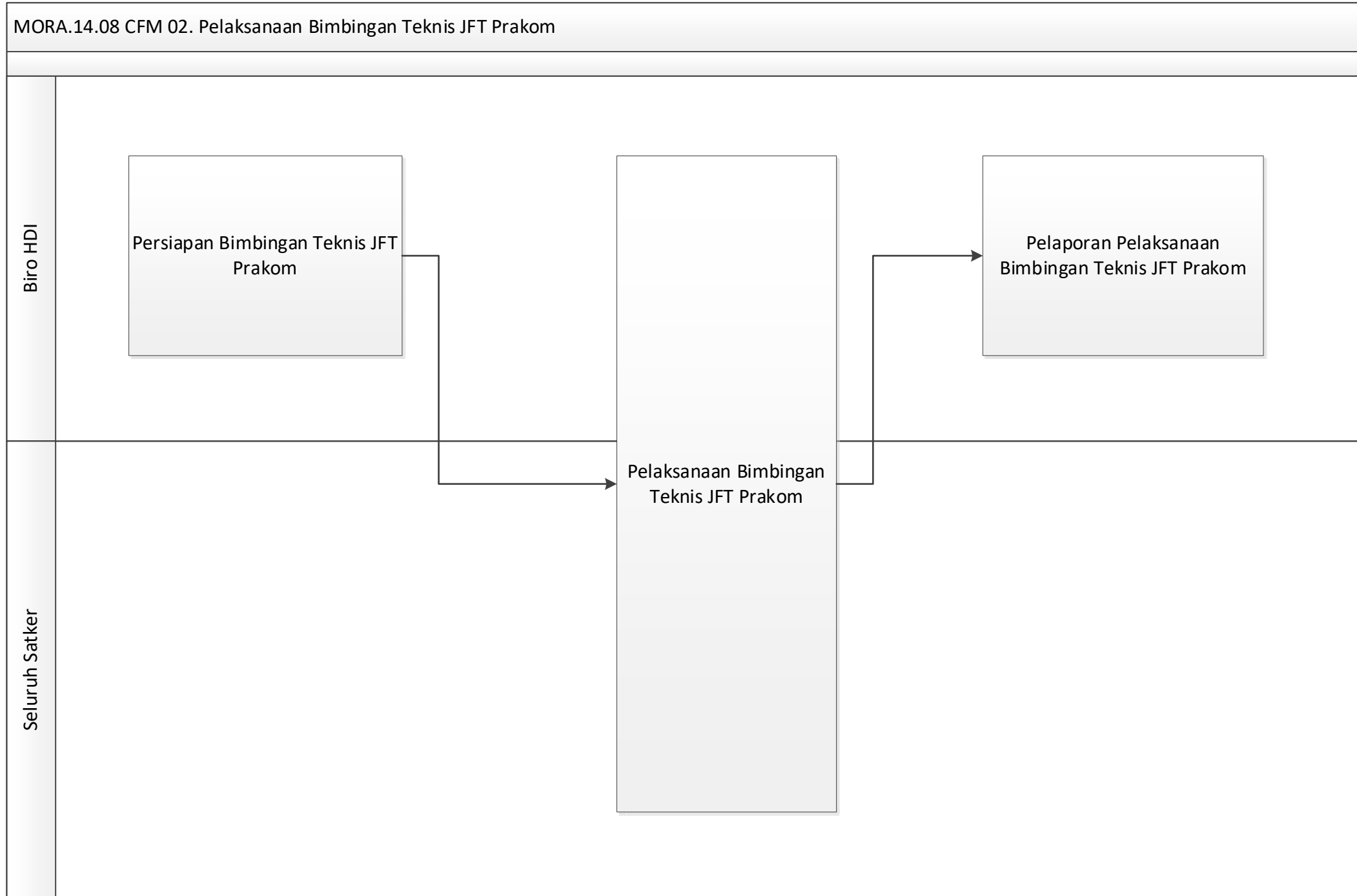

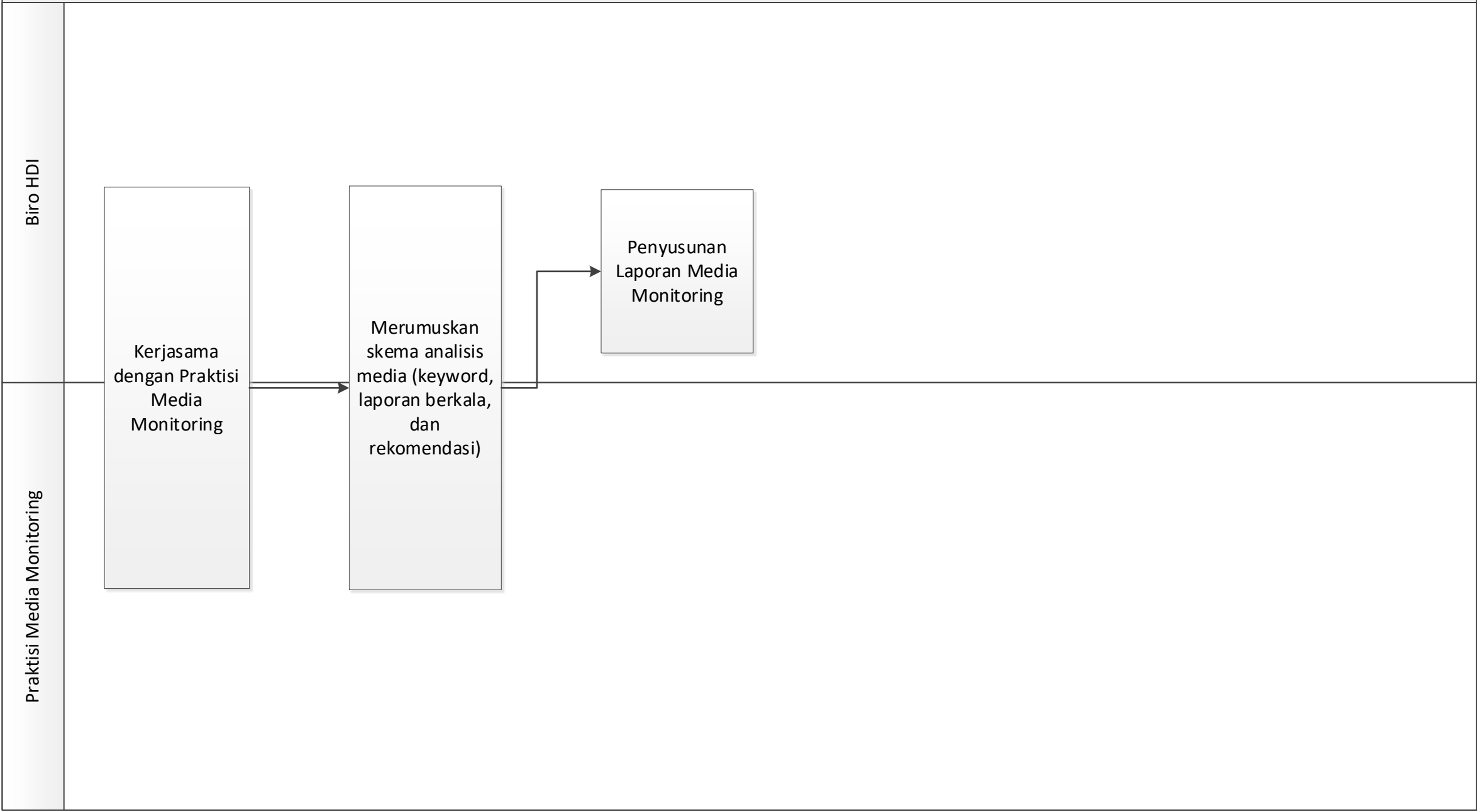

Biro HDI

Praktisi Media Monitoring

Kerjasama dengan Praktisi Media Monitoring

Merumuskan skema analisis media (keyword, laporan berkala, dan rekomendasi)

Penyusunan Laporan Media Monitoring

MORA 15.02.01. CFM.01 FASILITASI JURNALIS MEDIA

Biro HDI

Jurnalis

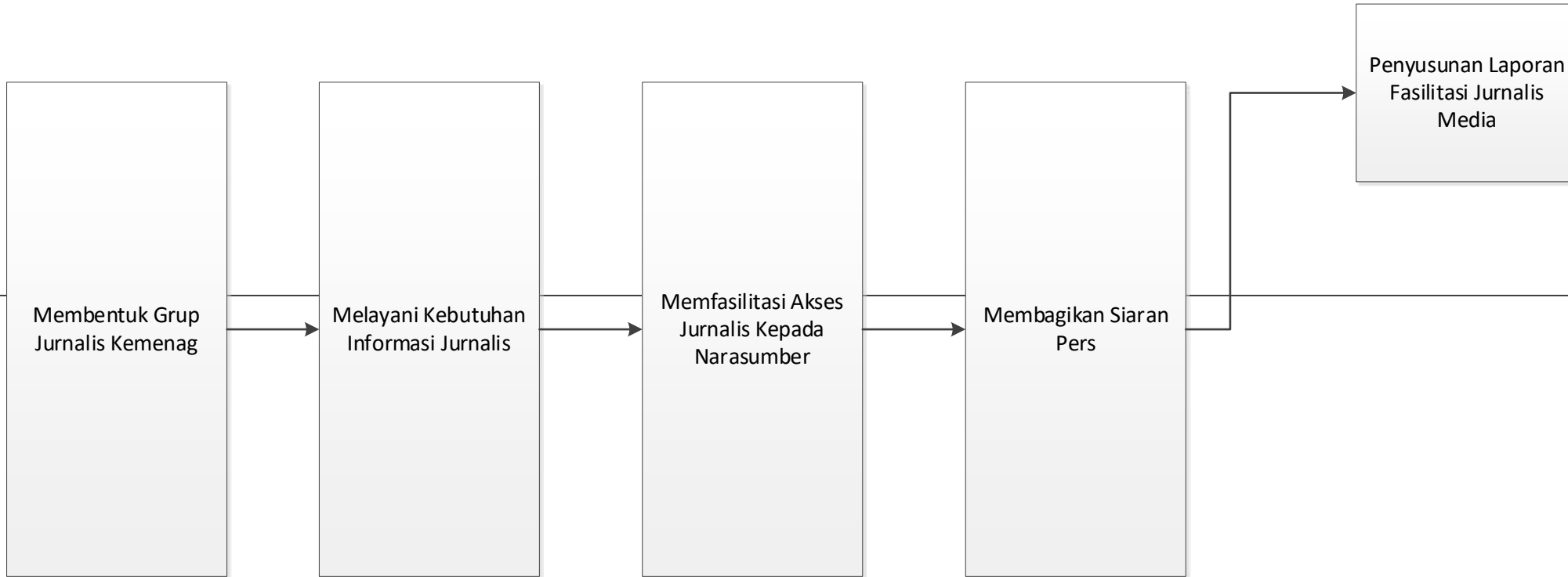

MORA.15.03 CFM 01. Penyusunan Regulasi Tata Kelola Kehumasan

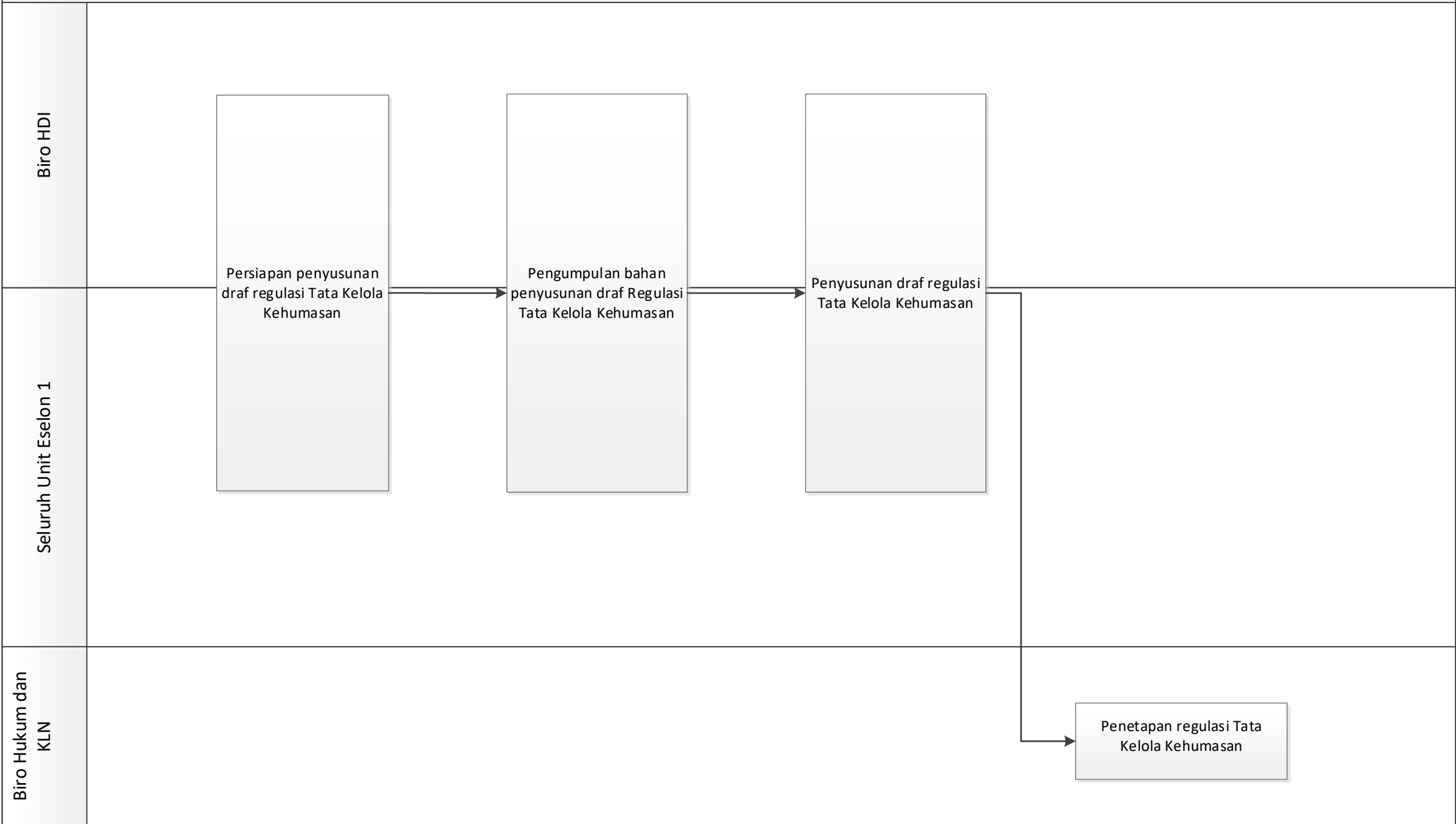

MORA.15.03 CFM 02. Pengelolaan Media Online (Website)

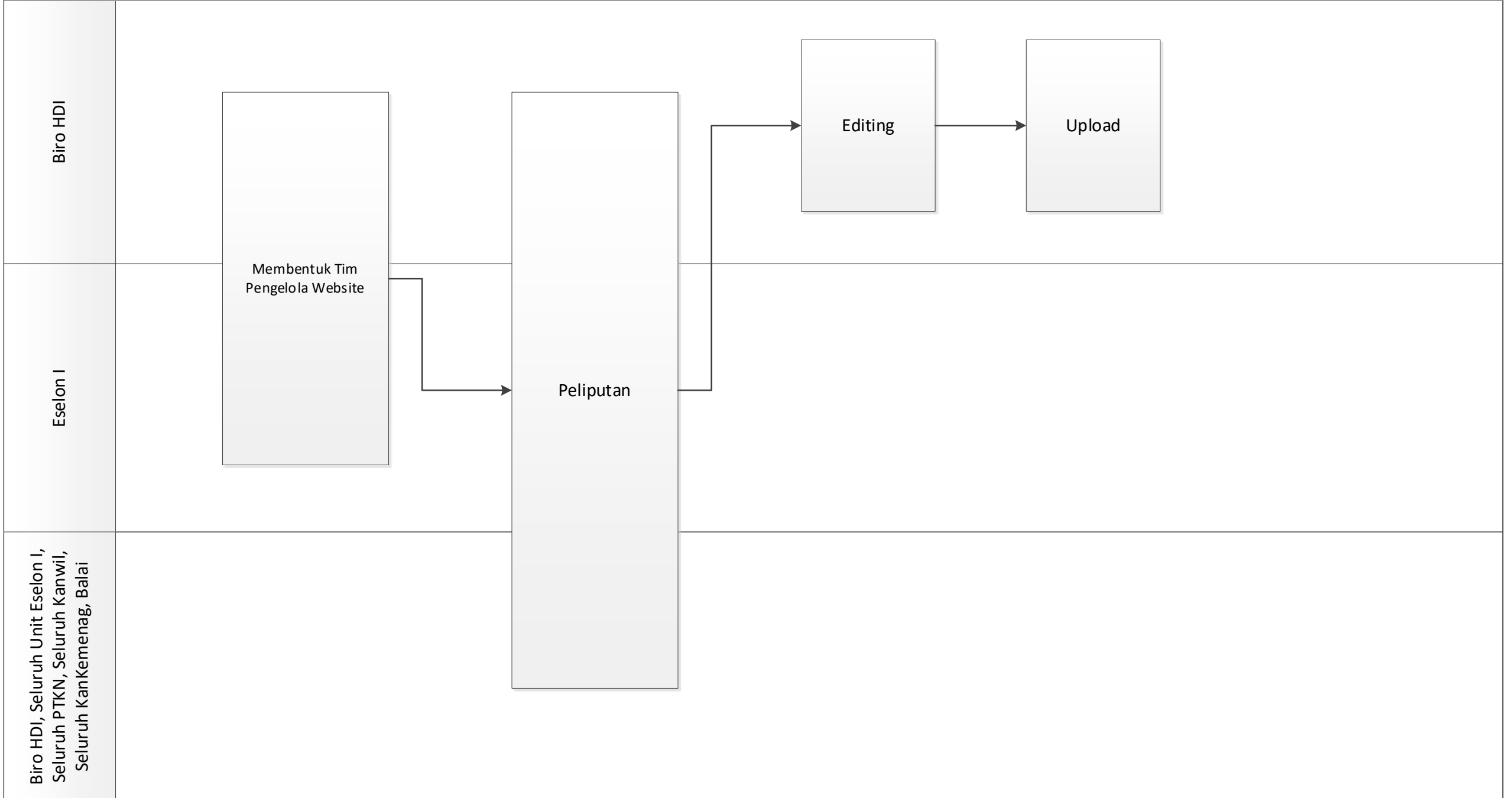

MORA.15.03 CFM 03. Pengelolaan Media Sosial

Biro HDI

Eselon I

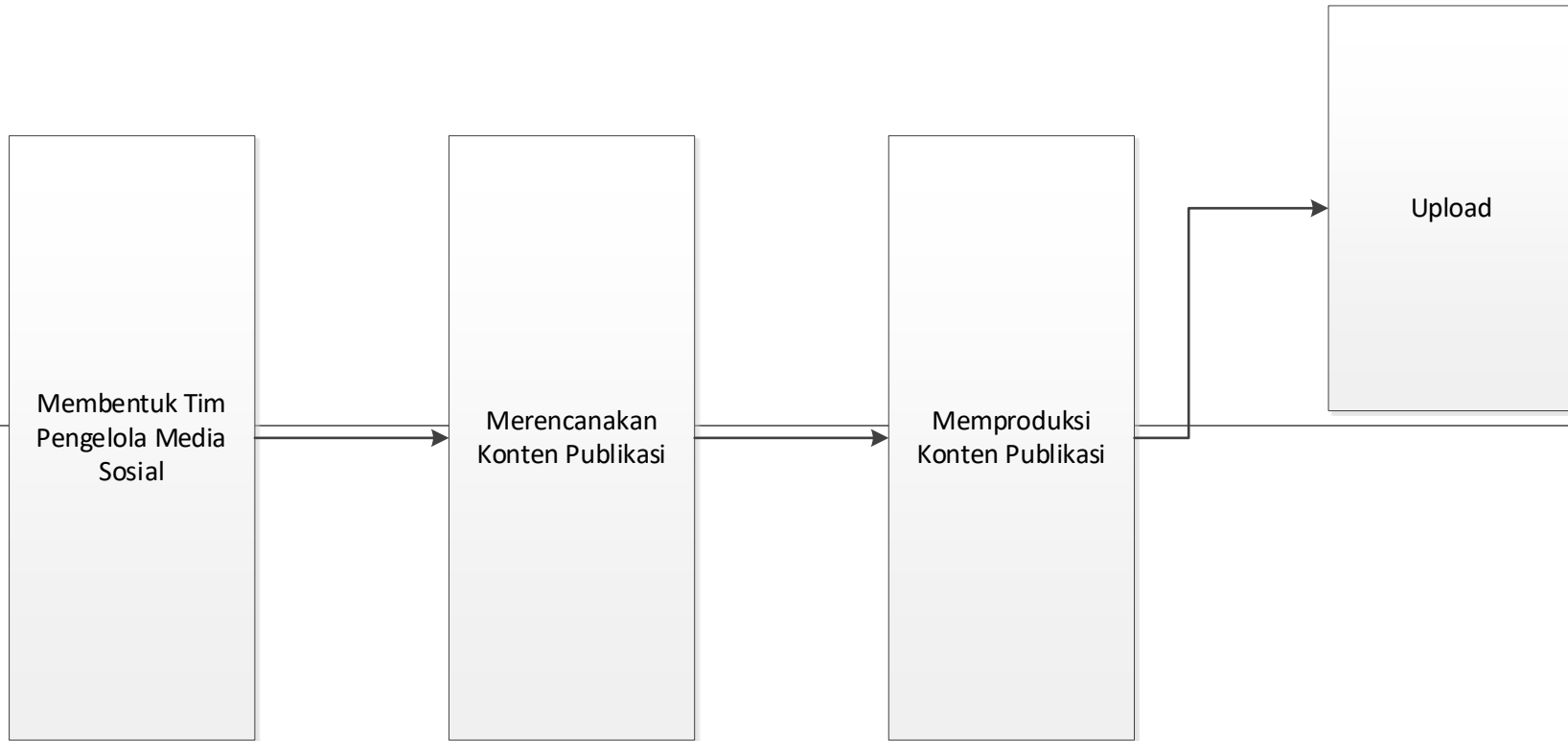

MORA.15.04 CFM 01. Koordinasi lintas kementerian/lembaga, pemerintah daerah

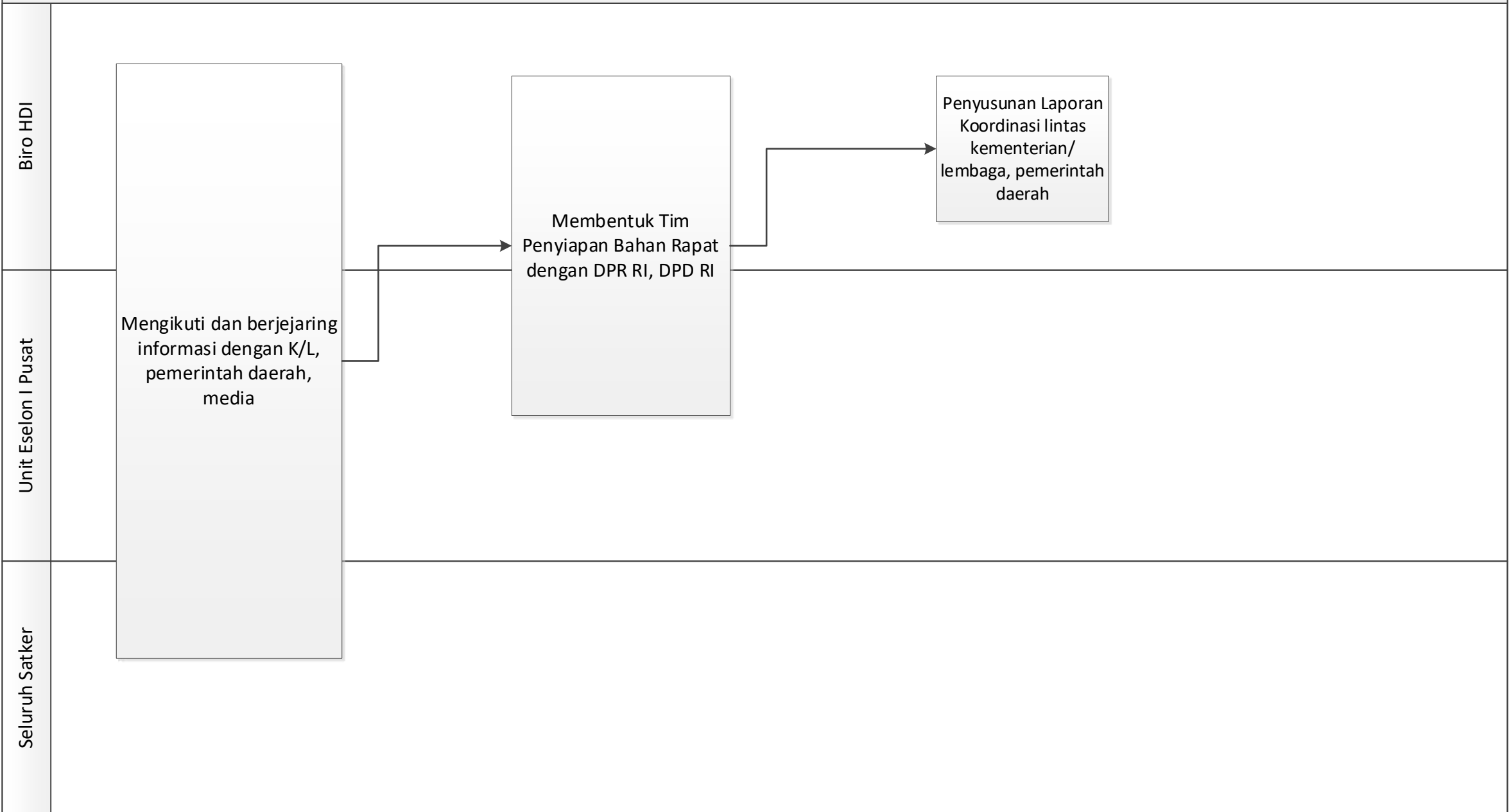

MORA. 15.05 CFM 01. Membentuk Tim Penilai Angka Kredit JFT Pranata Humas

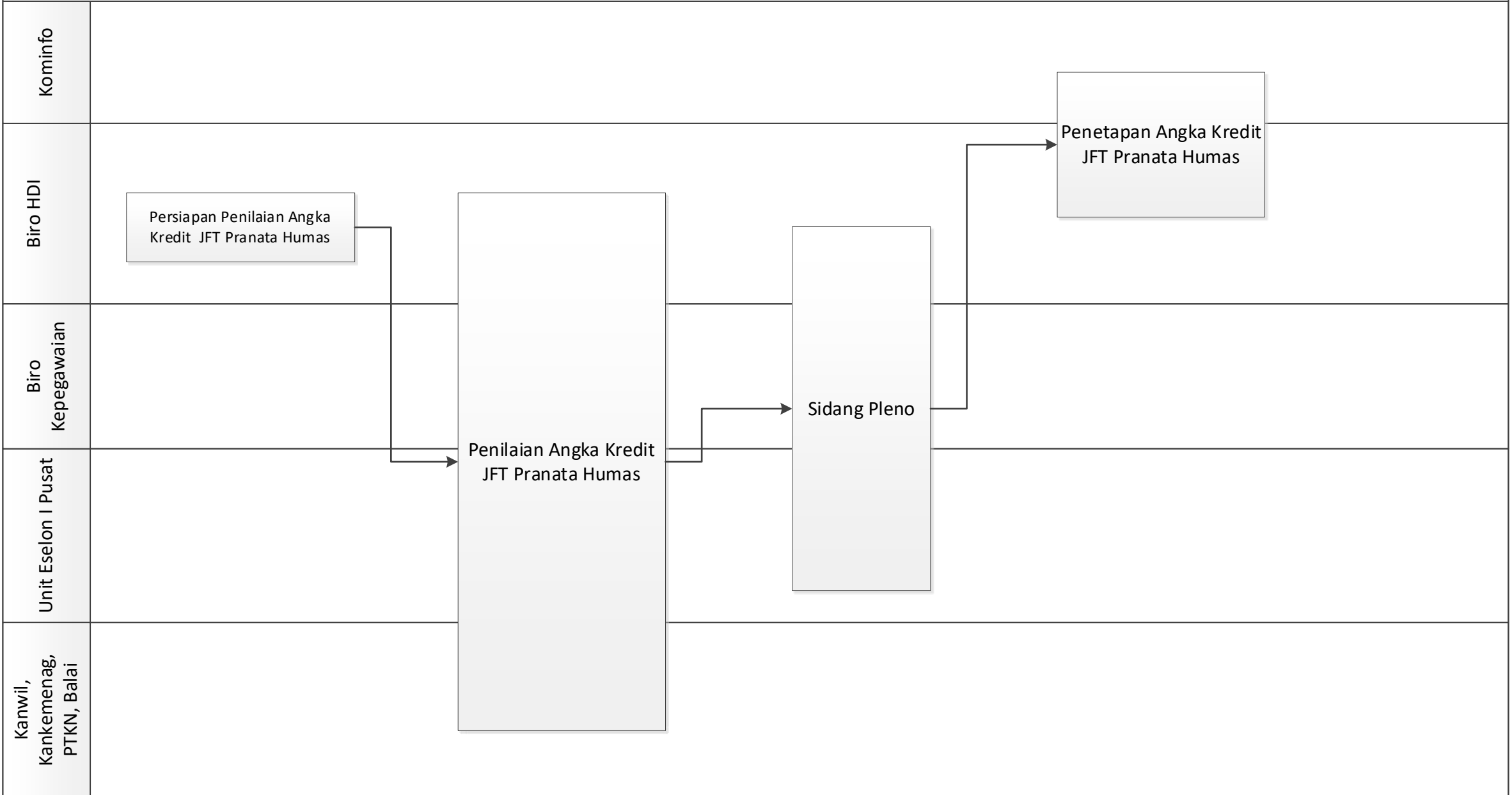

MORA.15.05 CFM 02. Bimbingan Teknis JFT Pranata Humas

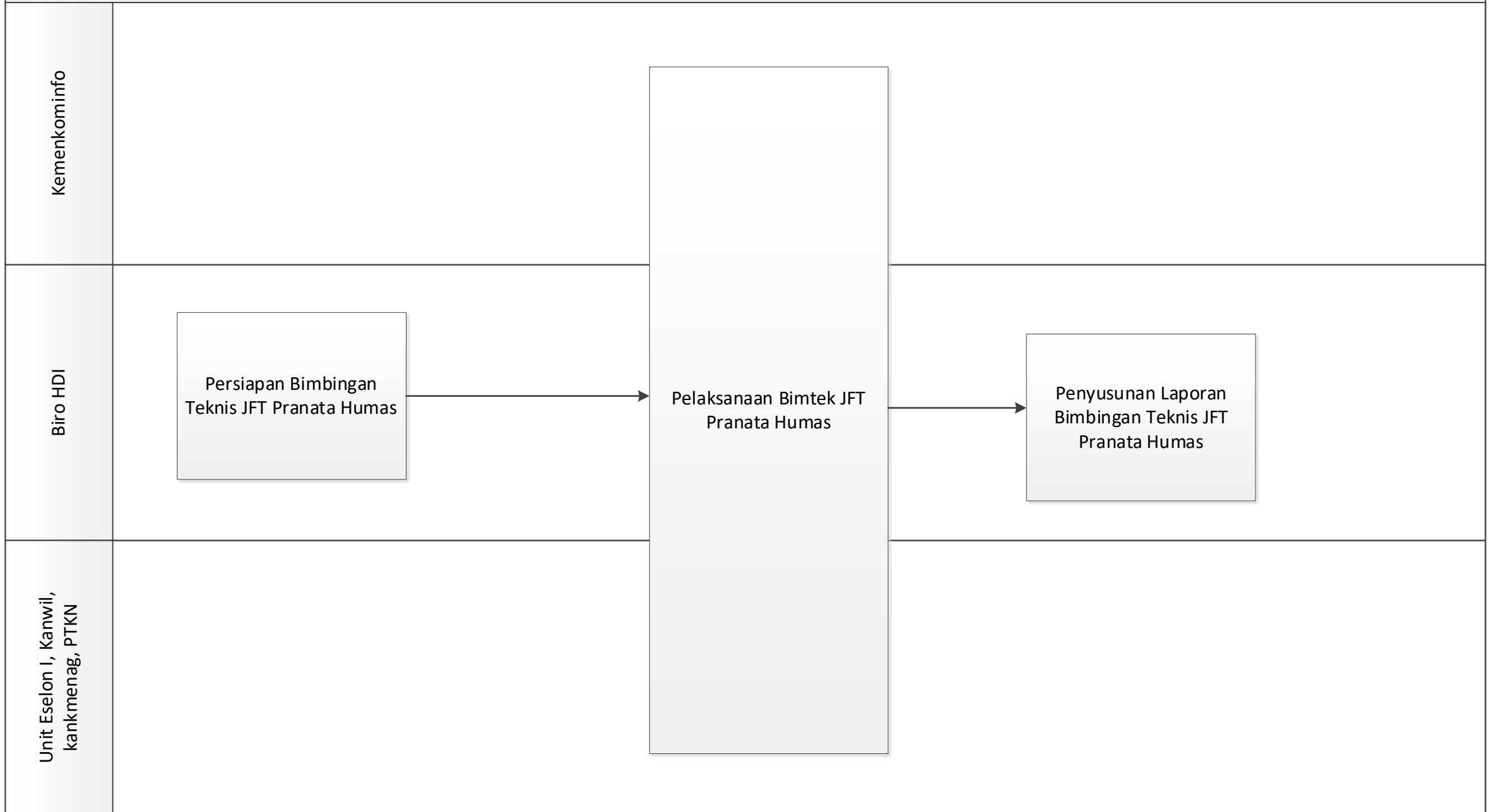

MORA.16.01 CFM 01. PENYELENGGARAAN SISTEM PENGENDALIAN INTERNAL PEMERINTAH (SPIP)

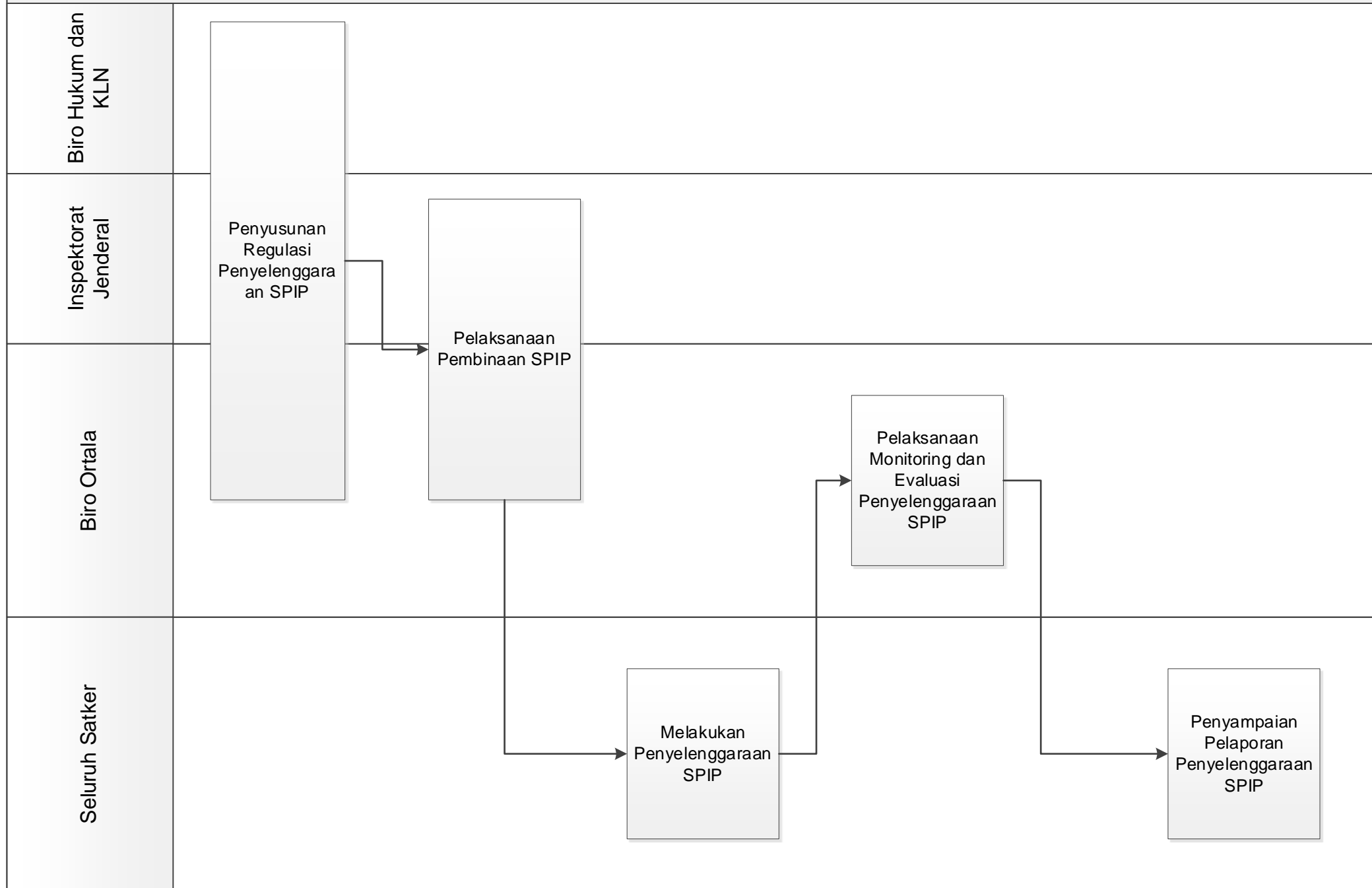

MORA.16.01 CFM 02. PENILAIAN MATURITAS SISTEM PENGENDALIAN INTERNAL PEMERINTAH TERINTEGRASI

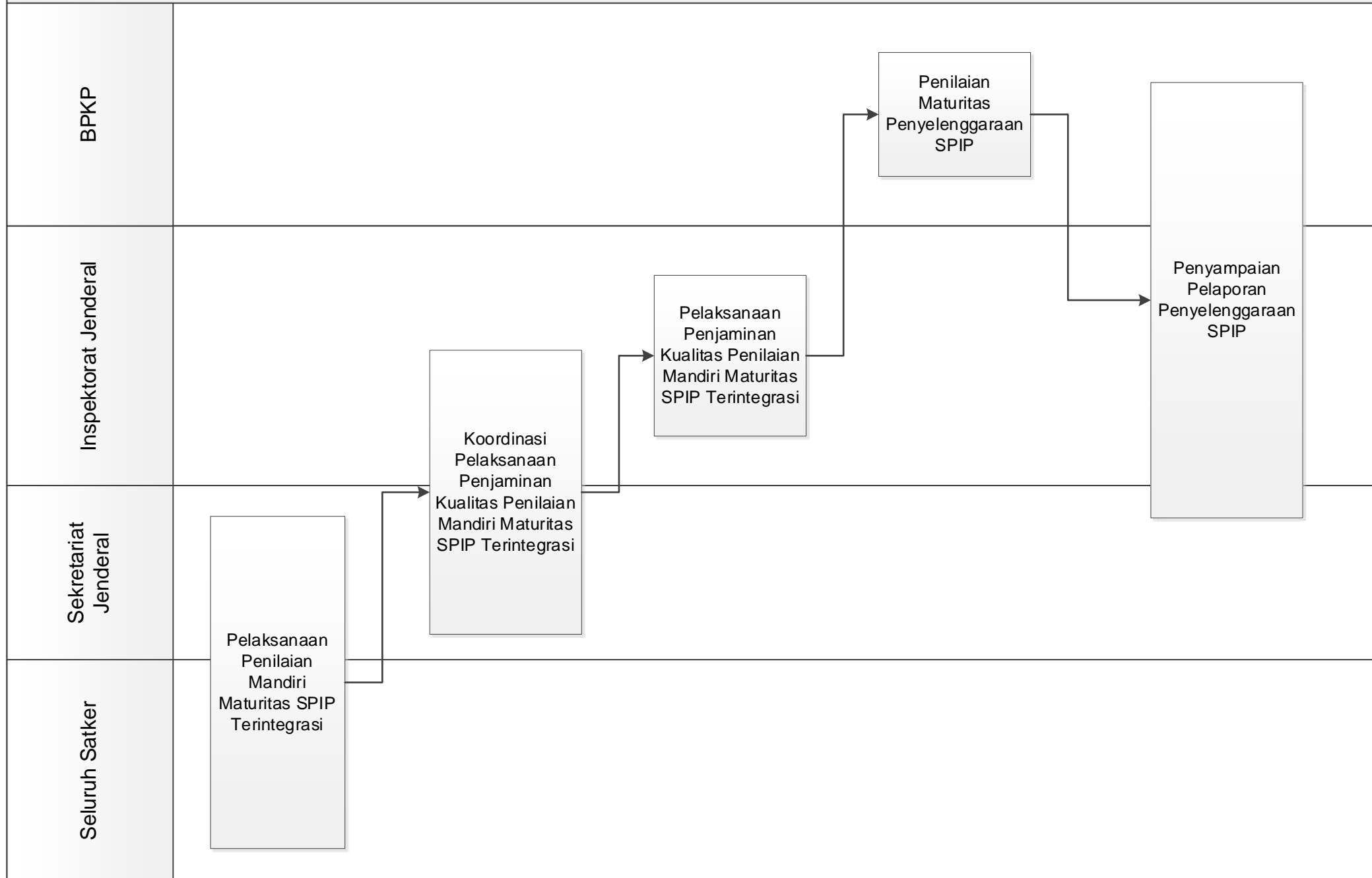

MORA.16.02 CFM 01. PENGUATAN AUDIT KEMENTERIAN AGAMA

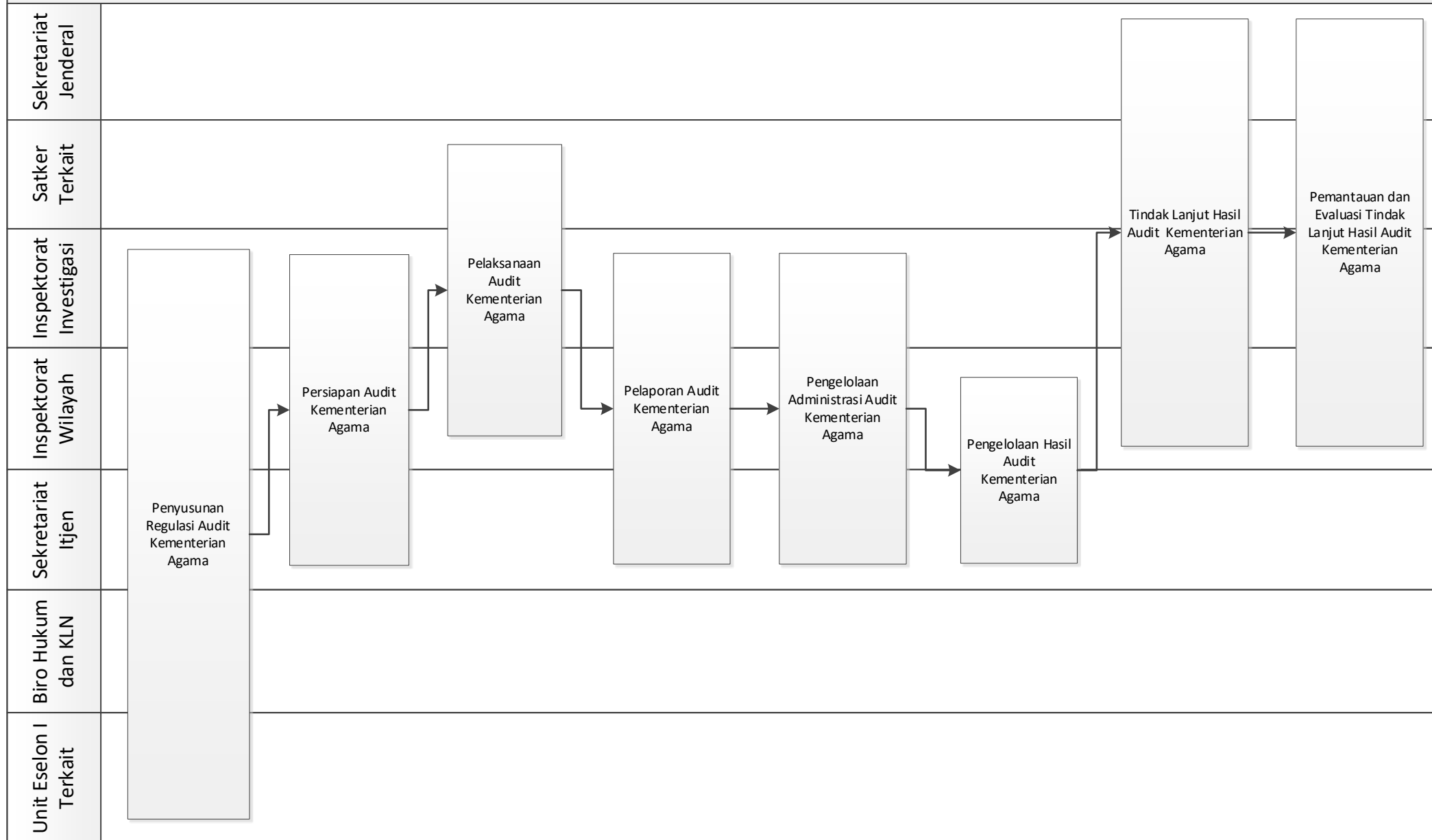

MORA.16.02 CFM 02. PENGUATAN REVIU KEMENTERIAN AGAMA

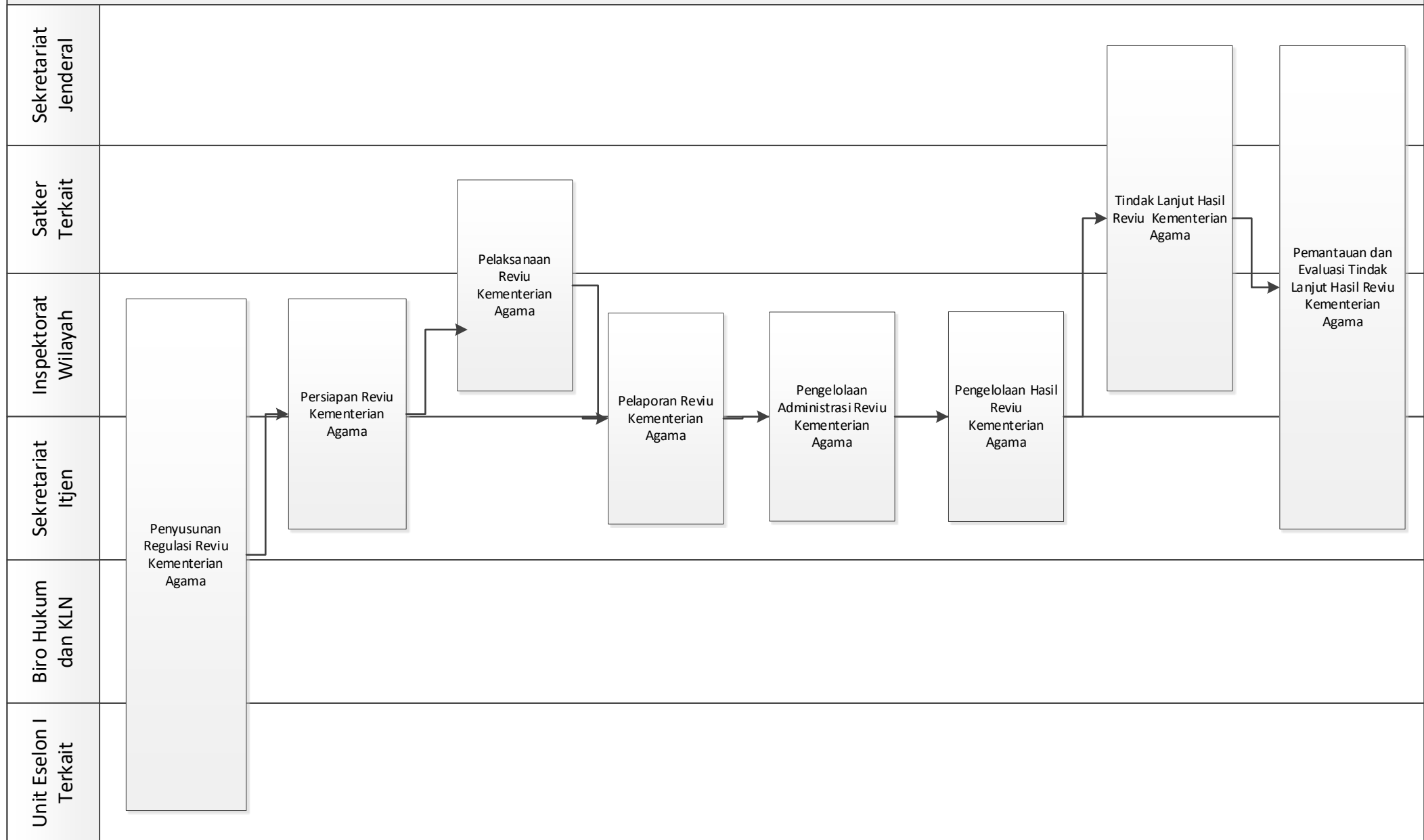

MORA.16.02 CFM 03. PENGUATAN EVALUASI KEMENTERIAN AGAMA

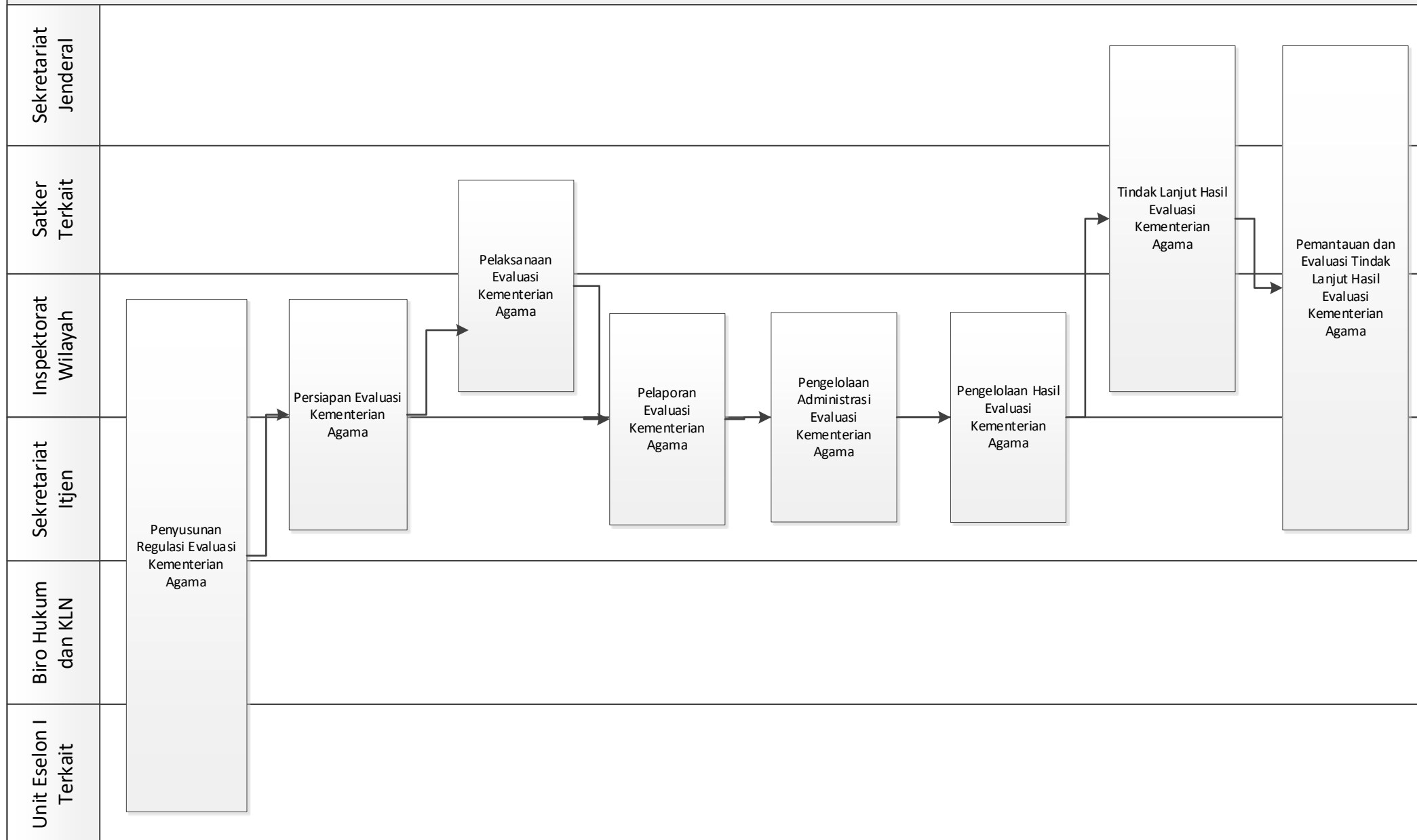

MORA.16.02 CFM 04. PENGUATAN PEMANTAUAN KEMENTERIAN AGAMA

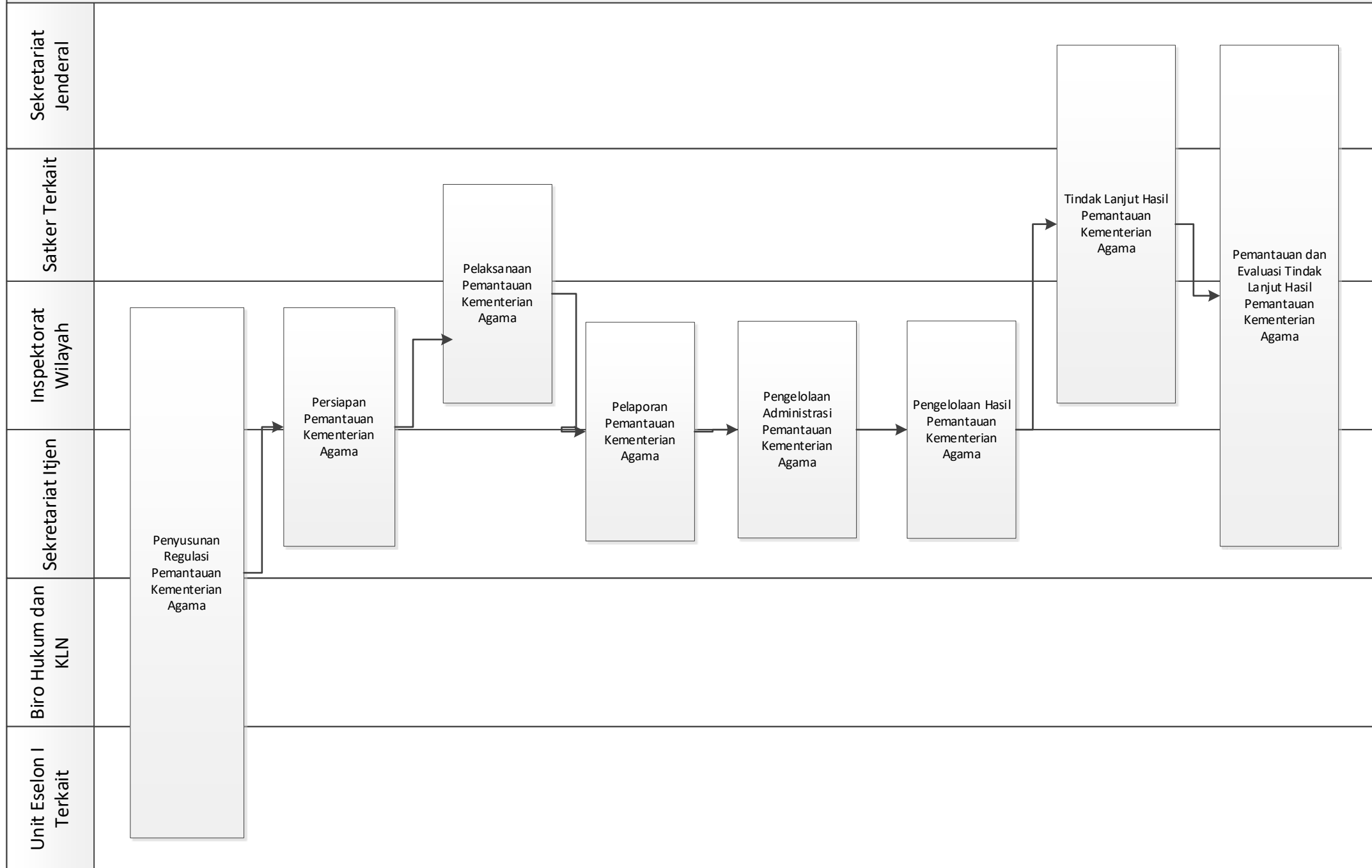

MORA.16.02 CFM 05. KEGIATAN PEMANTAUAN LAINNYA

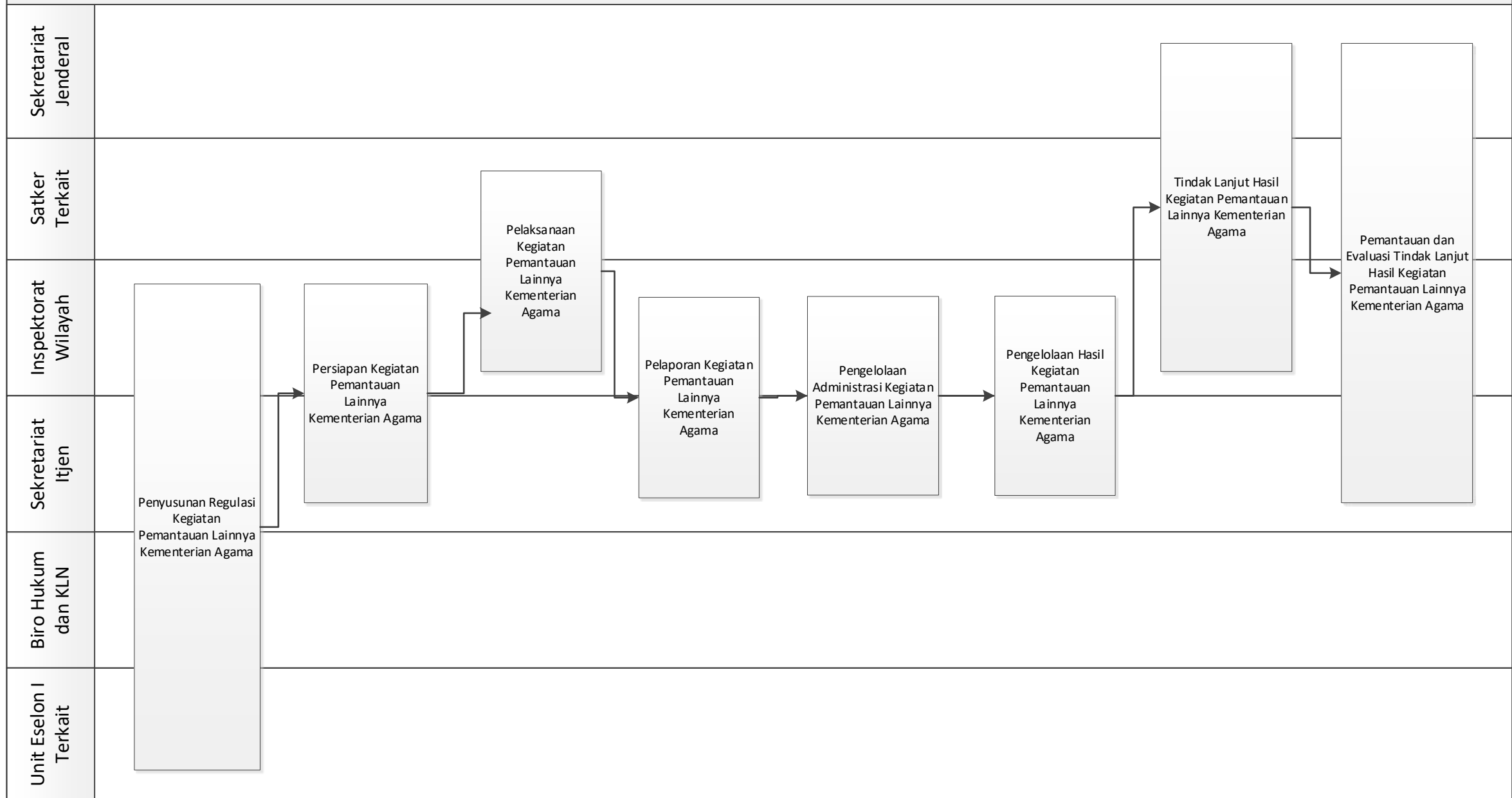

MORA.16.03 CFM 01. TINDAK LANJUT HASIL PEMERIKSAAN BPK RI

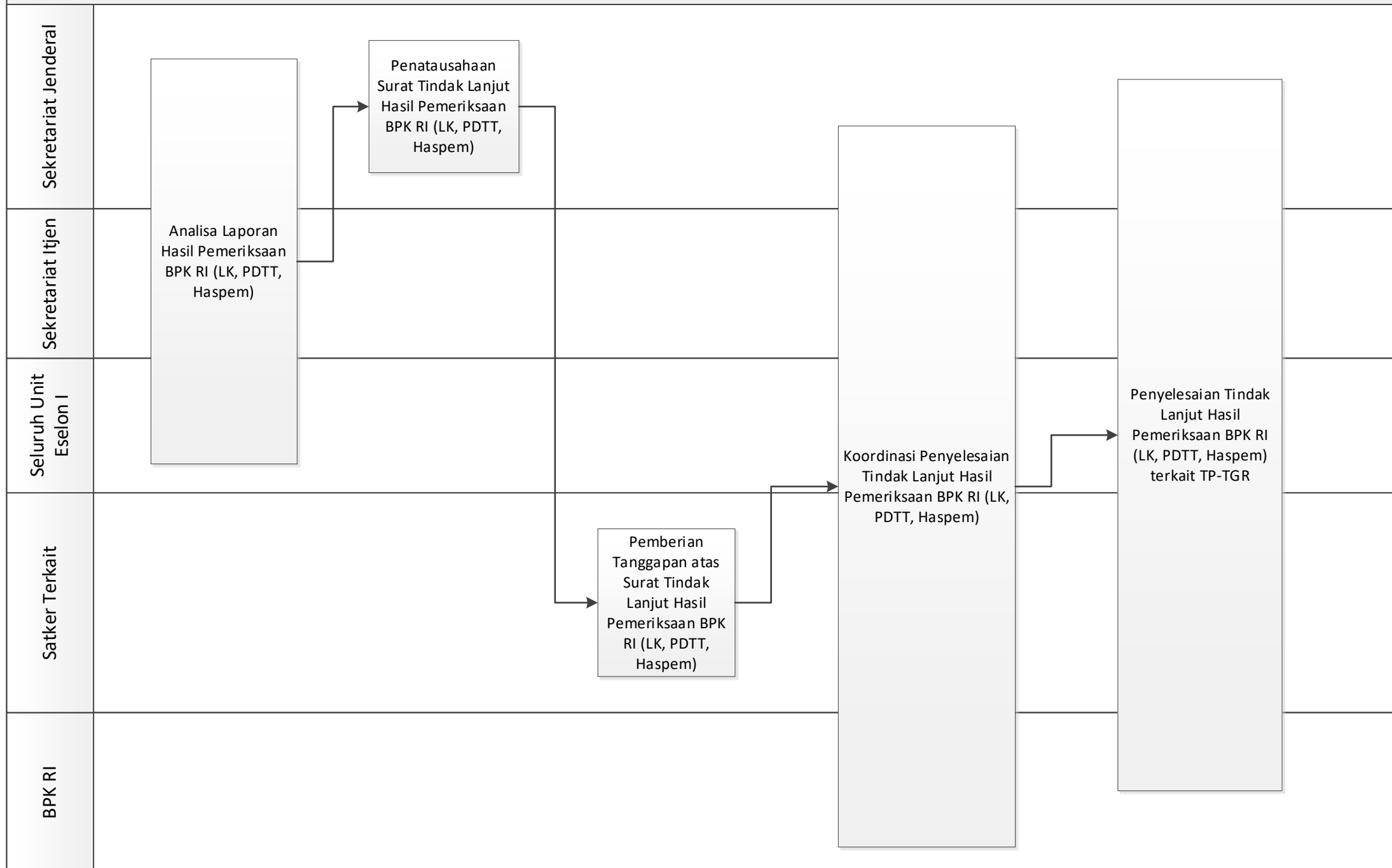

MORA.16.03 CFM 02. TINDAK LANJUT HASIL PENGAWASAN EKSTERNAL LAINNYA

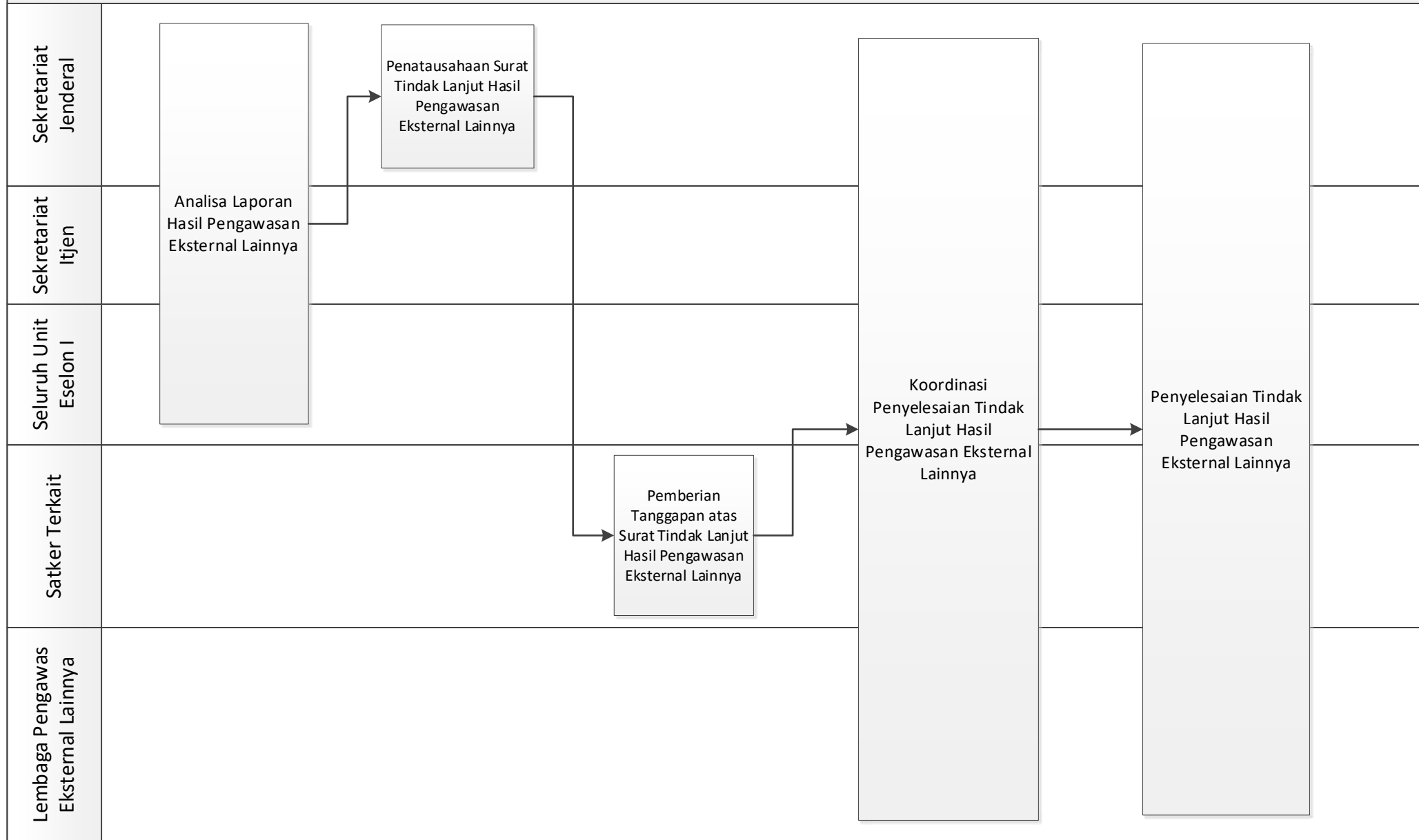

MORA.16.04 CFM 01. PEMBANGUNAN ZONA INTEGRITAS MENUJU WBK DAN WBBM

